

# PLAN DE AMPLASAMENT SI DELIMITARE A IMOBILULUI

Scara 1 : 1000

Nr. cadastral	Suprafata masurata a imobilului (mp)	Adresa imobilului
	5792	Extravilan Comuna Ion Creanga, DE-406, Judetul Neamt
Cartea Funciara nr.		Unitatea Administrativ Teritoriala (UAT) Ion Creanga

599900

599900

599800

599800

599700

599700

599600

599600

se recordeaza cu planșa nr. 2

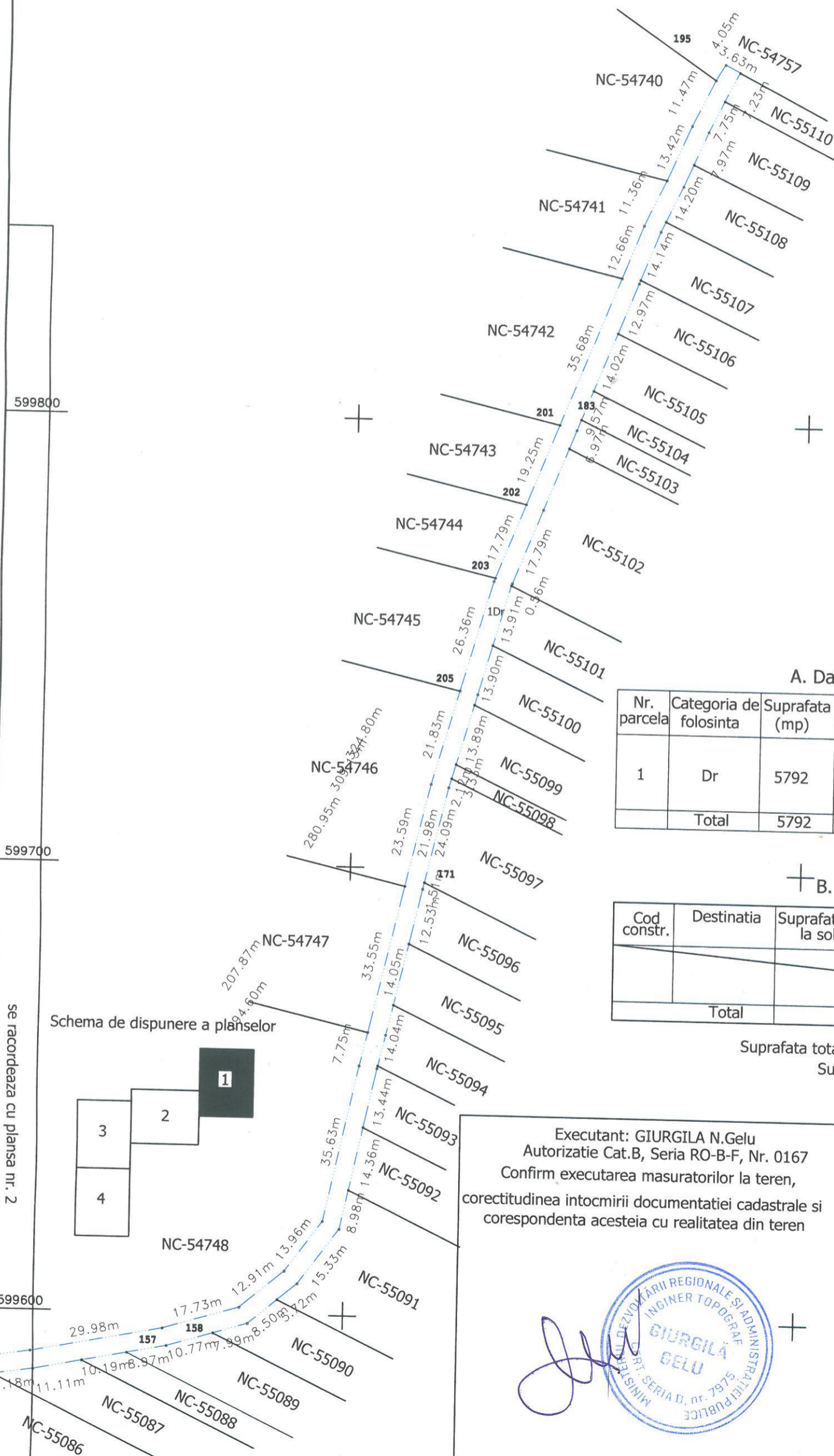

### A. Date referitoare la teren

Nr. parcela	Categoria de folosinta	Suprafata (mp)	Mentiuni	
1	Dr	5792	extravilan	Imobilul nu este imprejmuit .
Total		5792		

### B. Date referitoare la constructii

Cod constr.	Destinatia	Suprafata construita la sol (mp)	Mentiuni
Total			

Suprafata totala masurata a imobilului = 5792 mp  
Suprafata din act = 5792 mp

### Schema de dispunere a planselor

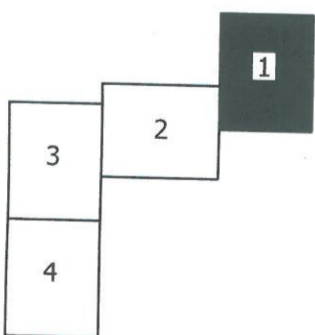

Executant: GIURGILA N.Gelu  
Autorizatie Cat.B, Seria RO-B-F, Nr. 0167  
Confirm executarea masuratorilor la teren,  
corectitudinea intocmirii documentatiei cadastrale si  
correspondenta acestuia cu realitatea din teren

Inspector  
Confirm introducerea imobilului in baza de date  
integrata si atribuirea numarului cadastral



19.08.2024

# PLAN DE AMPLASAMENT SI DELIMITARE A IMOBILULUI

Scara 1 : 1000

Nr. cadastral	Suprafata masurata a imobilului (mp)	Adresa imobilului
	5792	Extravilan Comuna Ion Creanga, DE-406, Judetul Neamt
Cartea Funciara nr.		Unitatea Administrativ Teritoriala (UAT) Ion Creanga

Schema de dispunere a planselor

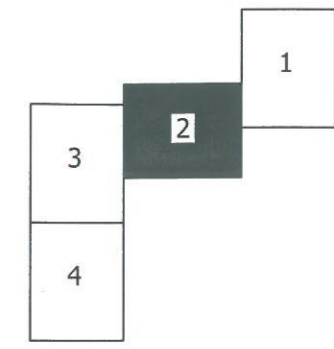

### A. Date referitoare la teren

Nr. parcela	Categoria de folosinta	Suprafata (mp)	Mentuni
1	Dr	5792	extravilan Imobilul nu este imprejmuit .
Total		5792	

### B. Date referitoare la constructii

Cod constr.	Destinatia	Suprafata construita la sol (mp)	Mentuni
Total			

Suprafata totala masurata a imobilului = 5792 mp  
Suprafata din act = 5792 mp

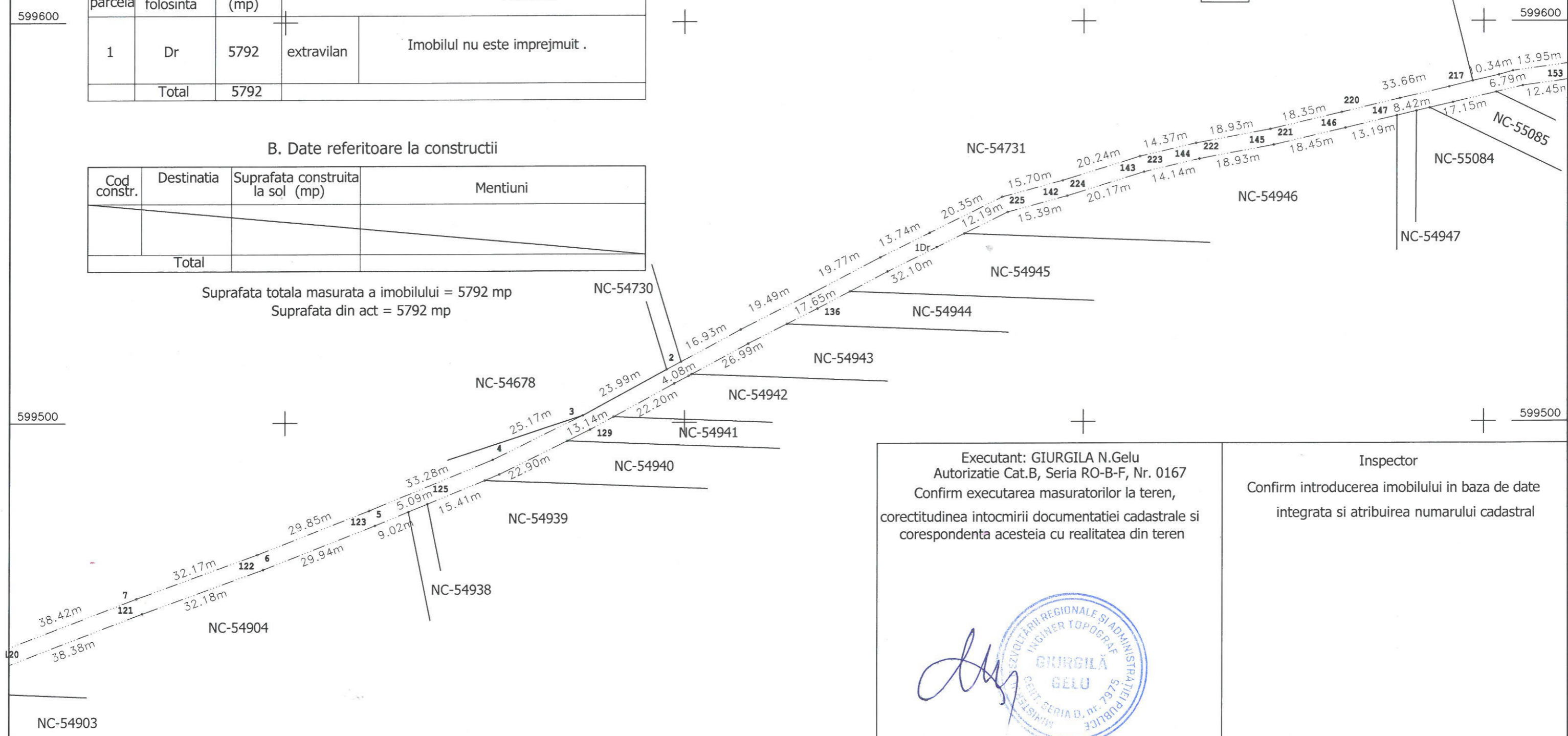

Executant: GIURGILA N.Gelu  
Autorizatie Cat.B, Seria RO-B-F, Nr. 0167  
Confirm executarea masuratorilor la teren,  
corectitudinea intocmirii documentatiei cadastrale si  
corespondenta acesteia cu realitatea din teren

Inspector  
Confirm introducerea imobilului in baza de date  
integrata si atribuirea numarului cadastral



19.08.2024

Stampila BCPI

PLAN DE AMPLASAMENT SI DELIMITARE A IMOBILULUI

Scara 1 : 1000

Nr. cadastral	Suprafata masurata a imobilului (mp)	Adresa imobilului
	5792	Extravilan Comuna Ion Creanga, DE-406, Judetul Neamt
Cartea Funciara nr.		Unitatea Administrativ Teritoriala (UAT) Ion Creanga



se racordeaza cu plansa nr. 2

A. Date referitoare la teren

Nr. parcela	Categoria de folosinta	Suprafata (mp)	Mentiuni	
1	Dr	5792	extravilan	Imobilul nu este imprejmuit .
Total		5792		

B. Date referitoare la constructii

Cod constr.	Destinatia	Suprafata construita la sol (mp)	Mentiuni
Total			

Suprafata totala masurata a imobilului = 5792 mp  
Suprafata din act = 5792 mp

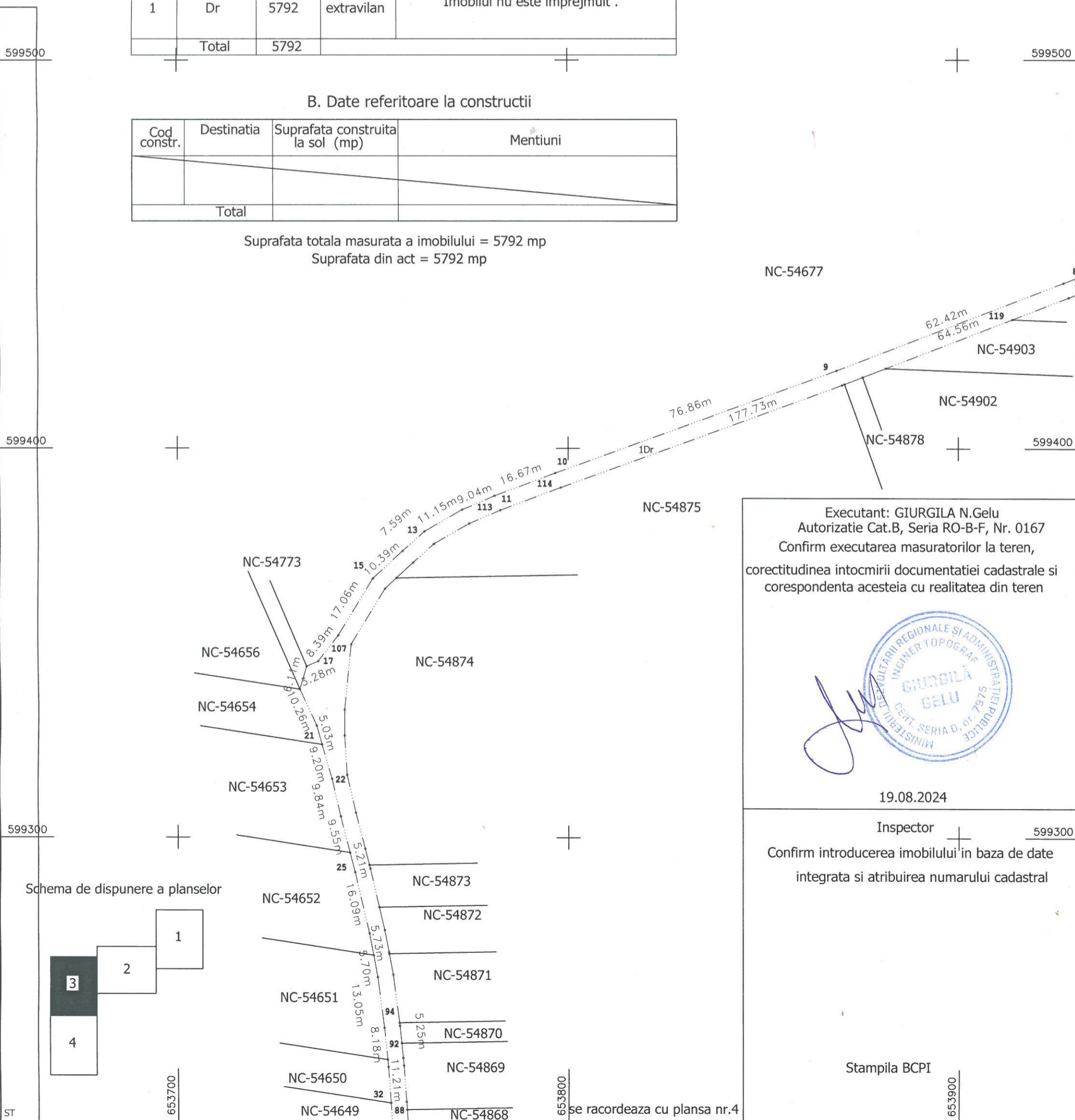

Executant: GIURGILA N.Gelu  
Autorizatie Cat.B, Seria RO-B-F, Nr. 0167  
Confirm executarea masuratorilor la teren,  
corectitudinea intocmirii documentatiei cadastrale si  
corespondenta acestuia cu realitatea din teren



19.08.2024

Inspector  
Confirm introducerea imobilului in baza de date  
integrata si atribuirea numarului cadastral

Stampila BCPI

Schema de dispunere a planselor

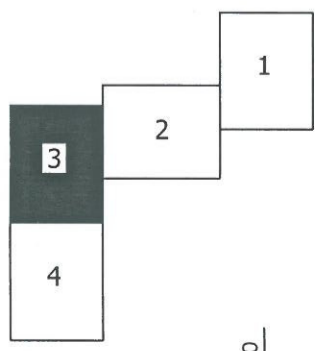

se racordeaza cu plansa nr.4

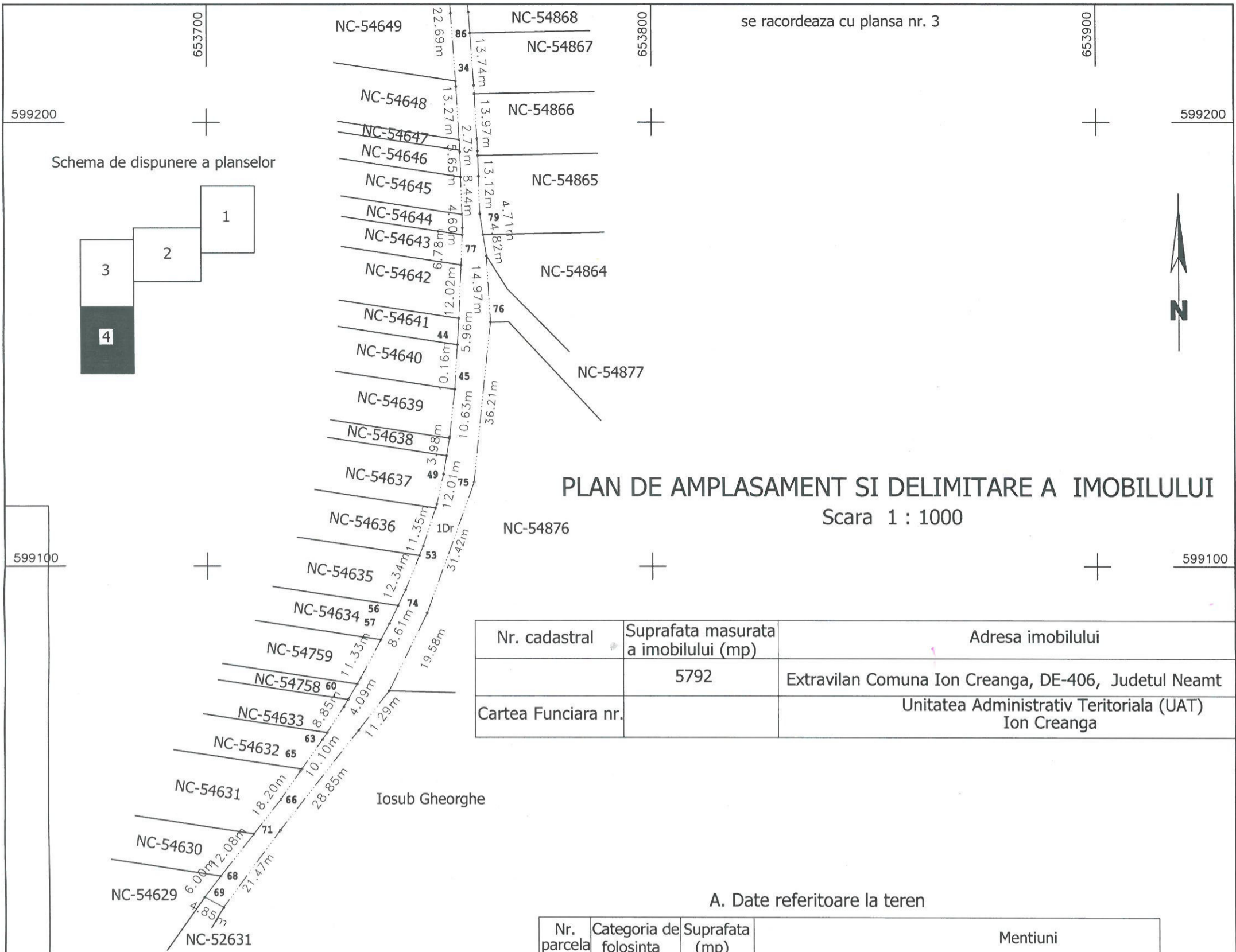

**PLAN DE AMPLASAMENT SI DELIMITARE A IMOBILULUI**  
Scara 1 : 1000

Nr. cadastral	Suprafata masurata a imobilului (mp)	Adresa imobilului
	5792	Extravilan Comuna Ion Creanga, DE-406, Judetul Neamt
Cartea Funciara nr.		Unitatea Administrativ Teritoriala (UAT) Ion Creanga

**A. Date referitoare la teren**

Nr. parcela	Categoria de folosinta	Suprafata (mp)	Mentiuni	
1	Dr	5792	extravilan	Imobilul nu este imprejmuit
Total		5792		

**B. Date referitoare la constructii**

Cod constr.	Destinatia	Suprafata construita la sol (mp)	Mentiuni
Total			

Suprafata totala masurata a imobilului = 5792 mp  
Suprafata din act = 5792 mp

Executant: GIURGILA N.Gelu  
Autorizatie Cat.B, Seria RO-B-F, Nr. 0167  
Confirm executarea masuratorilor la teren,  
corectitudinea intocmirii documentatiei cadastrale si  
corespondenta acestuia cu realitatea din teren



Inspector  
Confirm introducerea imobilului in baza de date  
integrata si atribuirea numarului cadastral

14.08.2024

Stampila BCPI