

Tabel centralizator drumuri exploatare

MUNCELU (UAT ION CREANGA) - linia UAT ICUSESTI

Nr. crt.	Denumire/identificare	Lungime drum (m)	Suprafata (mp)	tarla	parcela	Operatiuni cadastrale
1	Drum exploatare din str. Spicului (loc. Izvoru) pâna in izlaz comunal (NC-54757)	1338	5792	47	DE-361	Prima inregistrare C.F.
2	Drum exploatare din str. Spicului (loc. Izvoru) pâna in DE-367 (NC-5731)	1005	2494	51	DE-373	Prima inregistrare C.F.
	Drum exploatare la SUD de tarla LOTRU (NC-57311) pâna la canal (proprietate ANIF Neamt)	779	3288	49	DE-367	Provine din sistematic (NC-57311), va trebui actualizat cu acte de proprietate si adresa.
	Drum exploatare de la canal (proprietate ANIF Neamt) pana la str. Teiului (loc. Ion Creanga)	97	480	41	DE-330	Prima inregistrare C.F.
3	Drum exploatare din str. Şesului (loc. Averesti) pâna in canal desecare (proprietatea ANIF Neamt -tarla Luncă Irimia)	1262	5063	76	DE	Provine din sistematic (NC-58743), va trebui actualizat cu acte de proprietate si adresa.
	Drum exploatare de la canal desecare (proprietatea ANIF Neamt -tarla Luncă Irimia) până la DJ 207 C (loc. Stejaru)	66	268	77	DE	Provine din sistematic (NC-58588), va trebui actualizat cu acte de proprietate si adresa.
4	Drum exploatare din str. Gutuiului (loc. Muncelu) pâna DE-229 (din sistematic NC-53456) - completare	20	97	33	DE-229	Prima inregistrare C.F.
	Drum exploatare DE-229 (din sistematic NC-53456)	3375	16941	33	DE-229	Provine din sistematic (NC-53456), va trebui actualizat cu acte de proprietate si adresa.
	Drum exploatare DE-229 - completare pâna la str. Ponor (loc. Recea)	121	621	33	DE-229	Prima inregistrare C.F.
5	Drum exploatare din str. Mihai Viteazu (loc. Muncelu) pâna linia UAT Ion Creanga-UAT Icusesti spre loc. Băluşeşti	2225	8977	30	DE-263	Prima inregistrare C.F.
6	Drum exploatare -Livada Intensivă - din str. Iazului (loc. Stejaru) pâna la str. Enache Fotache (loc. Averesti)	2866	12820	75	DE-555	Prima inregistrare C.F.

7	Drum exploatare (NC-57212) de la canal (proprietate ANIF Neamt) până la Canton David	1380	6631	47	DE-361	Provine din sistematic (NC-57212), va trebui actualizat cu acte de proprietate si adresa.
8	Drum exploatare din str. Mihai Eminesc (loc. Ion Creanga) pâna zona de protectie pâ râul Țiganca (proprietatea A.B.A. Siret Bacau si ANIF Neamt)	1152	4654	38	DE-303	Prima inregistrare C.F.
	Drum exploatare de la zona de protectie pâ râul Țiganca (proprietatea A.B.A. Siret Bacau si ANIF Neamt) până la pasune Țiganca Izvoru	756	3030	35	DE-284	Prima inregistrare C.F.
	Drum exploatare continuare (ID-5950)	1121	4705	35,87	DE-284, 701	Provine din sistematic (ID-5950), va trebui actualizat cu acte de proprietate si adresa.

DIN MUNCELU I. CREANSA pămă UAT 'CUSESTI' (sat BALUSESTI)

Anexa 16
006099

000800

650700

650600

597300

PLAN DE AMPLASAMENT SI DELIMITARE A IMOBILULUI
Scara 1 : 1000

Nr. cadastral	Suprafata masurata a imobilului (mp)	Adresa imobilului
	8894	Localitatea Muncelu si extravilan Comuna Ion Creanga, Judetul Neamt
Cartea Funciara nr.		Unitatea Administrativ Teritoriala (UAT) Ion Creanga

A. Date referitoare la teren

Nr. parcela	Categoria de folosinta	Suprafata (mp)	intravilan	extravilan	Mentiiuni
1	Dr	283			Imobilul nu este imprejmuit.
2	Dr	13			
3	Dr	8598			
Total		8894			

B. Date referitoare la constructii

Cod. constr.	Destinatia	Suprafata construita la sol (mp)	Mentiiuni
	Total		

Suprafata totala masurata a imobilului = 8894 mp
Suprafata din act = 8894 mp

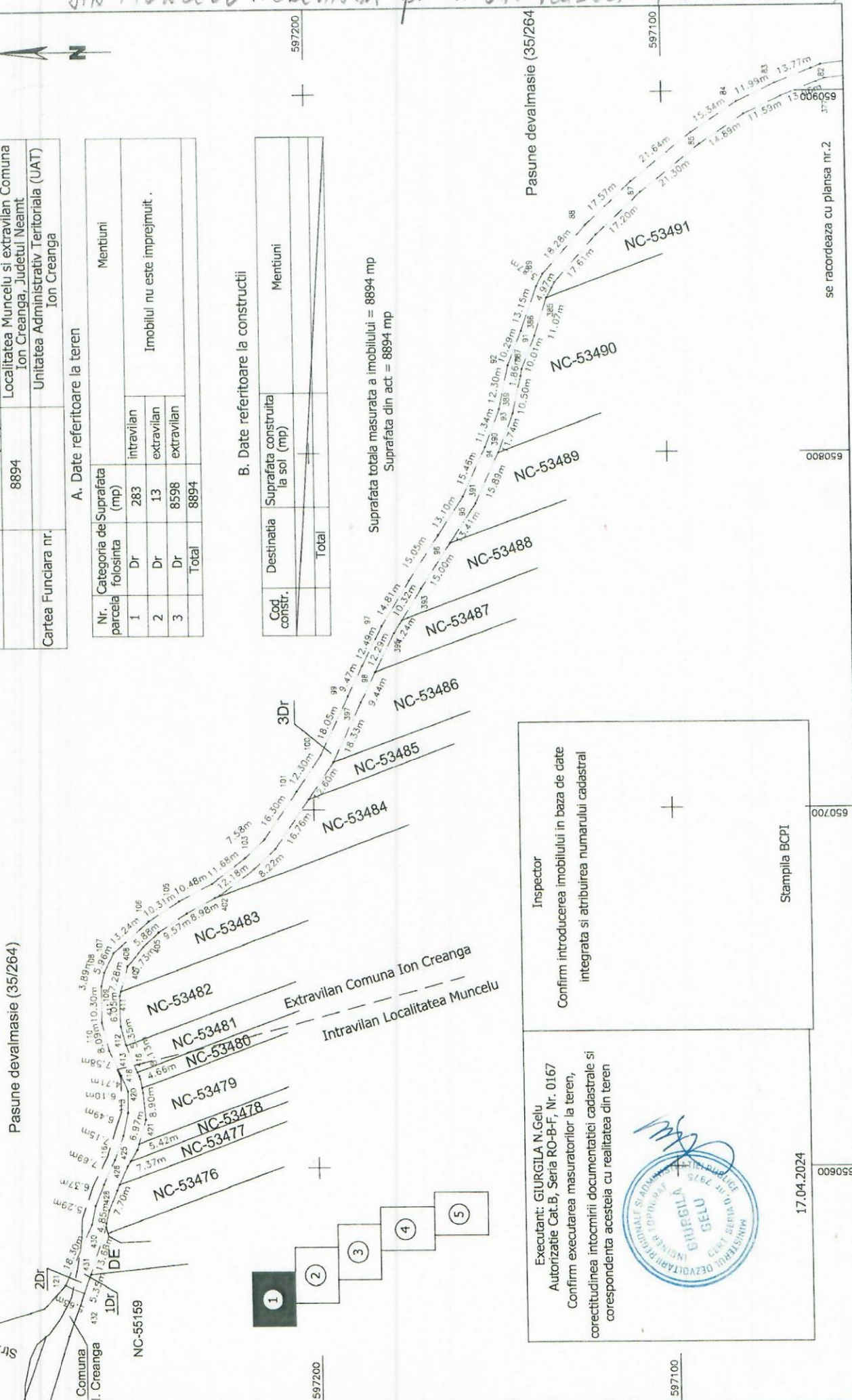

Inspector

Confirm introducerea imobilului in baza de date integrata si atribuirea numarului cadastral

Executant: GIURGILA N.Gelu
Autorizatie Cat.B, Seria RO-B-F, Nr. 0167
Confirm executarea masuratorilor la teren, corectitudinea intocmirii documentatiei cadastrale si corespondenta acesteia cu realitatea din teren

Stampila BCPI

17.04.2024



597200

597100

006099

000800

650700

650600

597300

se racordeaza cu plansa nr.2

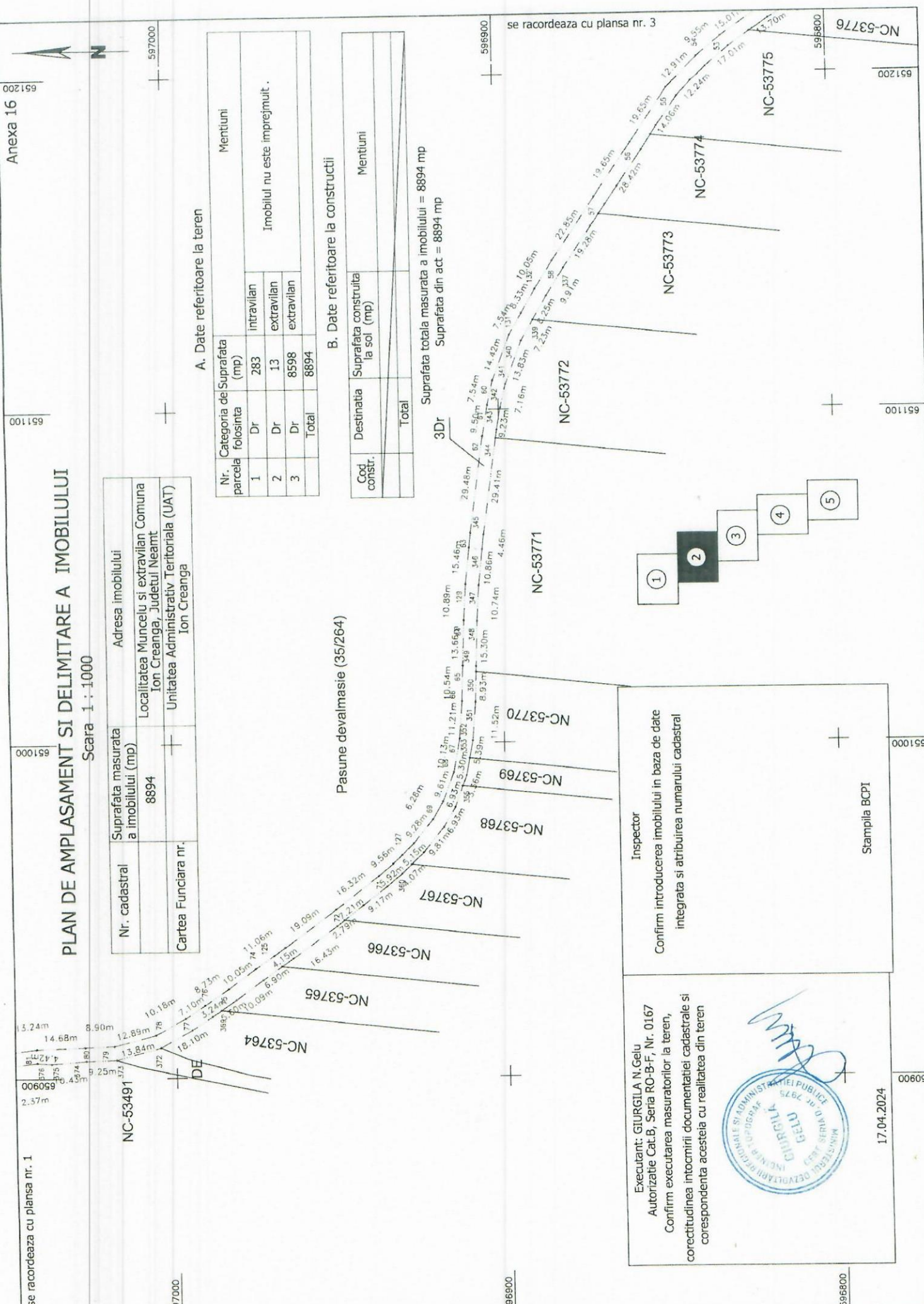

Anexa 16

PLAN DE AMPLASAMENT SI DELIMITARE A IMOBILULUI

Scara 1 : 1000

Nr. cadastral	Suprafata masurata a imobilului (mp)	Adresa imobilului
	8894	Localitatea Muncelu si extravilan Comuna Ion Creanga, Judetul Neamt
Cartea Funciara nr.		Unitatea Administrativ Teritoriala (UAT) Ion Creanga

A. Date referitoare la teren

Nr. parcela folosinta	Categoria de suprafata (mp)	Mentiiuni
1	Dr	intravilan
2	Dr	extravilan
3	Dr	extravilan
Total		8894

Imobilul nu este imprejmuit.

B. Date referitoare la constructii

Cod constr.	Destinatia	Suprafata construita la sol (mp)	Mentiiuni
Total			

Suprafata totala masurata a imobilului = 8894 mp
 Suprafata din act = 8894 mp

Pasune devalmasie (35/264)

Executant: GIURGILA N. GELU
 Autorizatie Cat.B, Seria RO-B-F, Nr. 0167
 Confirm executarea masuratorilor la teren,
 corectitudinea intocmirii documentatiei cadastrale si
 corespondenta acesteia cu realitatea din teren

Inspector
 Confirm introducerea imobilului in baza de date
 integrata si atribuirea numarului cadastral

Stampila BCPI

17.04.2024



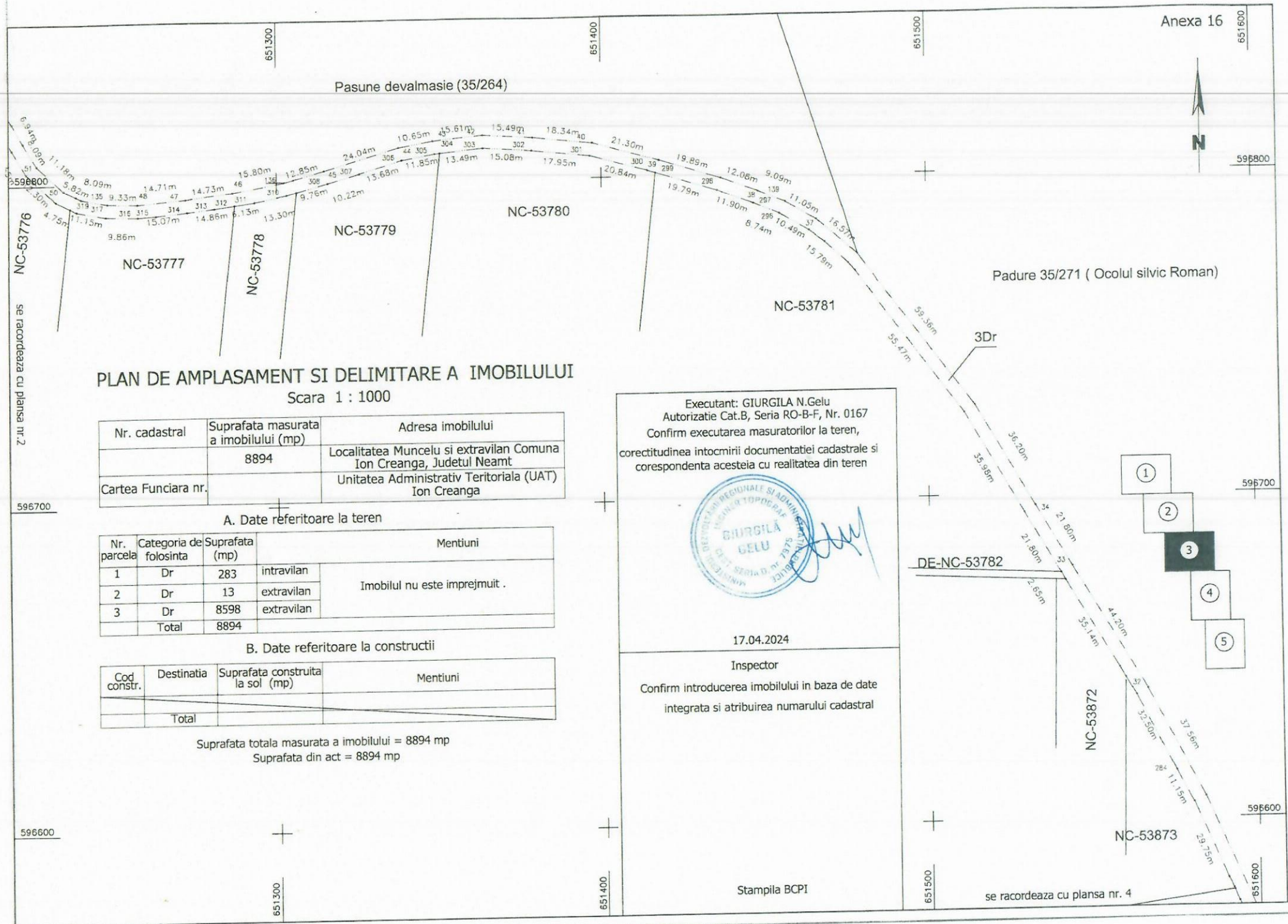

Pasune devalmasie (35/264)

Padure 35/271 (Ocolul silvic Roman)

PLAN DE AMPLASAMENT SI DELIMITARE A IMOBILULUI
 Scara 1 : 1000

Nr. cadastral	Suprafata masurata a imobilului (mp)	Adresa imobilului
	8894	Localitatea Muncelu si extravilan Comuna Ion Creanga, Judetul Neamt
Cartea Funciara nr.		Unitatea Administrativ Teritoriala (UAT) Ion Creanga

A. Date referitoare la teren

Nr. parcela	Categoria de folosinta	Suprafata (mp)	Mentii
1	Dr	283	Imobilul nu este imprejmuit .
2	Dr	13	
3	Dr	8598	
Total		8894	

B. Date referitoare la constructii

Cod constr.	Destinatia	Suprafata construita la sol (mp)	Mentii
Total			

Suprafata totala masurata a imobilului = 8894 mp
 Suprafata din act = 8894 mp

Executant: GIURGILA N.Gelu
 Autorizatie Cat.B, Seria RO-B-F, Nr. 0167
 Confirm executarea masuratorilor la teren,
 corectitudinea intocmirii documentatiei cadastrale si
 corespondenta acestora cu realitatea din teren



17.04.2024

Inspector
 Confirm introducerea imobilului in baza de date
 integrata si atribuirea numarului cadastral

Stampila BCPI

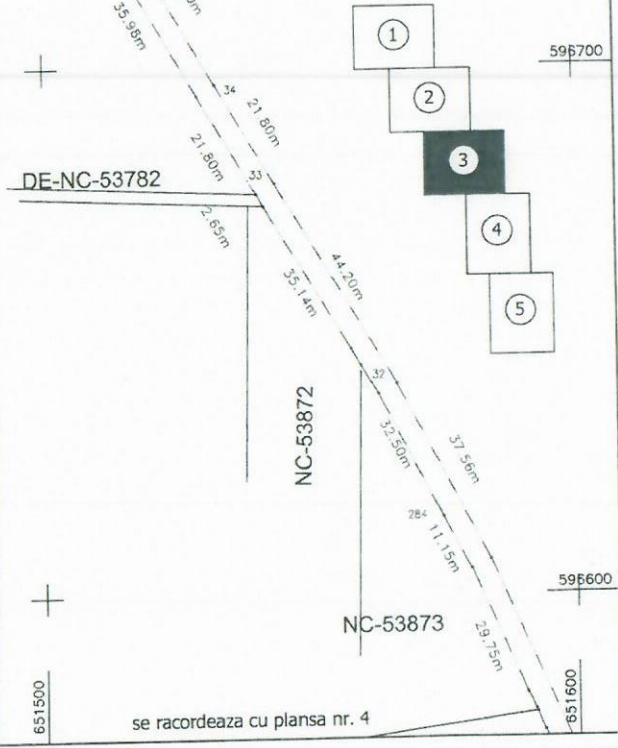

se racordeaza cu plansa nr. 4

PLAN DE AMPLASAMENT SI DELIMITARE A IMOBILULUI
Scara 1 : 1000

Nr. cadastral	Suprafata masurata a imobilului (mp)	Adresa imobilului
	8894	Localitatea Muncelu si extravilan Comuna Ion Creanga, Judetul Neamt
Cartea Funciara nr.		Unitatea Administrativ Teritoriala (UAT) Ion Creanga

A. Date referitoare la teren

Nr. parcela	Categoria de folosinta	Suprafata (mp)	Mentiuni
1	Dr	283	intravilan
2	Dr	13	extravilan
3	Dr	8598	extravilan
Total		8894	Imobilul nu este imprejmuat .

B. Date referitoare la constructii

Cod constr.	Destinatia	Suprafata construita la sol (mp)	Mentiuni
Total			

Suprafata totala masurata a imobilului = 8894 mp
Suprafata din act = 8894 mp

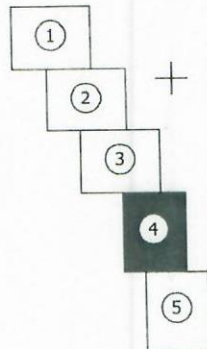
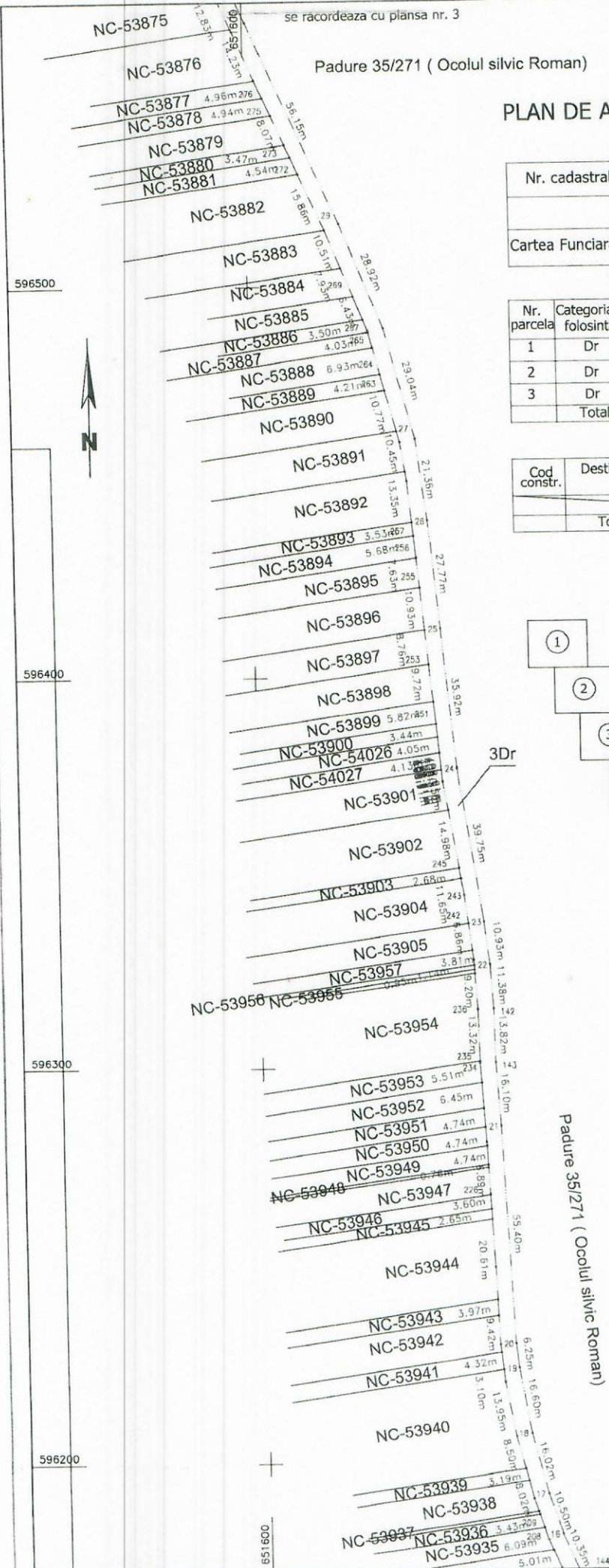

Executant: GIURGILA N.Gelu
Autorizatie Cat.B, Seria RO-B-F, Nr. 0167
Confirm executarea masuratorilor la teren, corectitudinea intocmirii documentatiei cadastrale si corespondenta acestuia cu realitatea din teren



17.04.2024

Inspector
Confirm introducerea imobilului in baza de date integrata si atribuirea numarului cadastral

Stampila BCPI

se racordeaza cu plansa nr. 5

NC-53934

se racordeaza cu planșa nr. 4

Anexa 16

651900

PLAN DE AMPLASAMENT SI DELIMITARE A IMOBILULUI

Scara 1 : 1000

Nr. cadastral	Suprafata masurata a imobilului (mp)	Adresa imobilului
	8894	Localitatea Muncelu si extravilan Comuna Ion Creanga, Judetul Neamt
Cartea Funciara nr.		Unitatea Administrativ Teritoriala (UAT) Ion Creanga

A. Date referitoare la teren

Nr. parcela	Categoria de folosinta	Suprafata (mp)		Mentii
1	Dr	283	intravilan	Imobilul nu este imprejmuit .
2	Dr	13	extravilan	
3	Dr	8598	extravilan	
Total		8894		

B. Date referitoare la constructii

Cod constr.	Destinatia	Suprafata construita la sol (mp)	Mentii
Total			

Suprafata totala masurata a imobilului = 8894 mp
Suprafata din act = 8894 mp

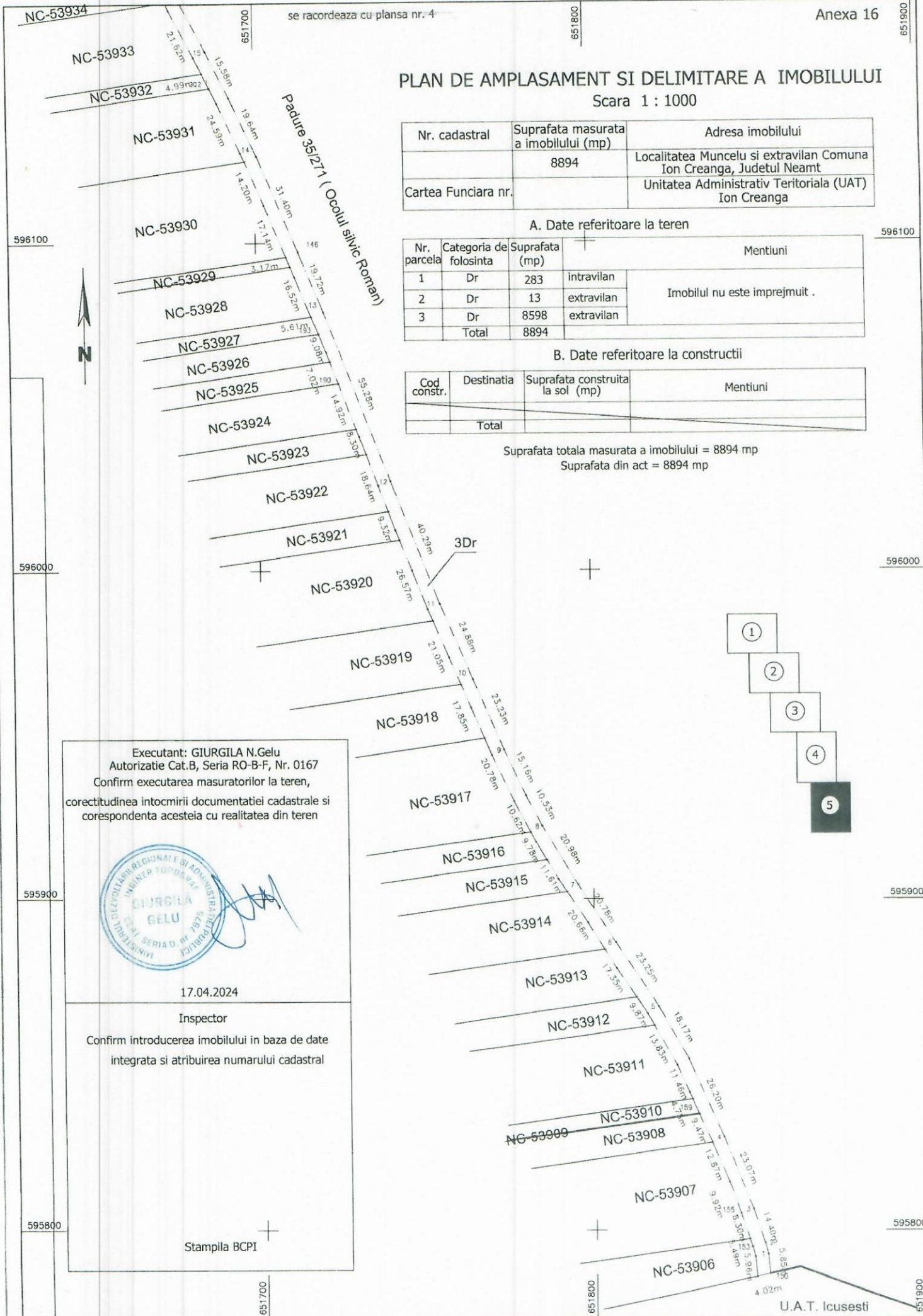

Executant: GIURGILA N.Gelu
 Autorizatie Cat.B, Seria RO-B-F, Nr. 0167
 Confirm executarea masuratorilor la teren,
 corectitudinea intocmirii documentatiei cadastrale si
 corespondenta acestuia cu realitatea din teren



17.04.2024

Inspector

Confirm introducerea imobilului in baza de date
 integrata si atribuirea numarului cadastral

Stampila BCPI

