

### Tabel centralizator drumuri exploatare

IZVORU - ION CREANGA - tronson I

Nr. crt.	Denumire/identificare	Lungime drum (m)	Suprafata (mp)	tarla	parcela	Operatiuni cadastrale
1	Drum exploatare din str. Spicului (loc. Izvoru) pâna in izlaz comunal (NC-54757)	1338	5792	47	DE-361	Prima inregistrare C.F.
2	Drum exploatare din str. Spicului (loc. Izvoru) pâna in DE-367 (NC-5731)	1005	2494	51	DE-373	Prima inregistrare C.F.
	Drum exploatare la SUD de tarla LOTRU (NC-57311) pâna la canal ( proprietate ANIF Neamt )	779	3288	49	DE-367	Provine din sistematic (NC-57311), va trebui actualizat cu acte de proprietate si adresa.
	Drum exploatare de la canal ( proprietate ANIF Neamt ) pana la str. Teiului (loc. Ion Creanga)	97	480	41	DE-330	Prima inregistrare C.F.
3	Drum exploatare din str. Şesului (loc. Averesti) pâna in canal desecare ( proprietatea ANIF Neamt -tarla Luncă Irimia)	1262	5063	76	DE	Provine din sistematic (ID-5574), va trebui actualizat cu acte de proprietate si adresa.
	Drum exploatare de la canal desecare ( proprietatea ANIF Neamt -tarla Luncă Irimia) până la DJ 207 C (loc. Stejaru)	66	268	77	DE	Provine din sistematic (ID-5419), va trebui actualizat cu acte de proprietate si adresa.
4	Drum exploatare din str. Gutuiului (loc. Muncelu) pâna DE-229 ( din sistematic NC-53456) - completare	20	97	33	DE-229	Prima inregistrare C.F.
	Drum exploatare DE-229 ( din sistematic NC-53456)	3375	16941	33	DE-229	Provine din sistematic (NC-53456), va trebui actualizat cu acte de proprietate si adresa.
	Drum exploatare DE-229 - completare pâna la str. Ponor (loc. Recea )	121	621	33	DE-229	Prima inregistrare C.F.
5	Drum exploatare din str. Mihai Viteazu (loc. Muncelu) pâna limta UAT Ion Creanga-UAT Icusesti spre loc. Băluşeşti	2225	8977	30	DE-263	Prima inregistrare C.F.
6	Drum exploatare -Livada Intensivă - din str. Iazului (loc. Stejaru) pâna la str. Enache Fotache (loc. Averesti)	2866	12820	75	DE-555	Prima inregistrare C.F.
7	Drum exploatare (NC-57212) de la canal ( proprietate ANIF Neamt ) până la Canton David	1380	6631	47	DE-361	Provine din sistematic (NC-57212), va trebui actualizat cu acte de proprietate si adresa.

8	Drum exploatare din str. Mihai Eminesc (loc. Ion Creanga) până zona de protectie pârâul Țiganca ( proprietatea A.B.A. Siret Bacau si ANIF Neamt )	1152	4654	38	DE-303	Prima inregistrare C.F.
	Drum exploatare de la zona de protectie pârâul Țiganca ( proprietatea A.B.A. Siret Bacau si ANIF Neamt ) până la pasune Țiganca Izvoru	756	3030	35	DE-284	Prima inregistrare C.F.
	Drum exploatare continuare (ID-5950)	1121	4705	35,87	DE-284, 701	Provine din sistematic (ID-5950), va trebui actualizat cu acte de proprietate si adresa.

# PLAN DE AMPLASAMENT SI DELIMITARE A IMOBILULUI

Scara 1 : 1000

Nr. cadastral	Suprafata masurata a imobilului (mp)	Adresa imobilului
	2494	Localitatea IZVORU si extravilan Comuna Ion Creanga, Judetul Neamt
Cartea Funciara nr.		Unitatea Administrativ Teritoriala (UAT) Ion Creanga

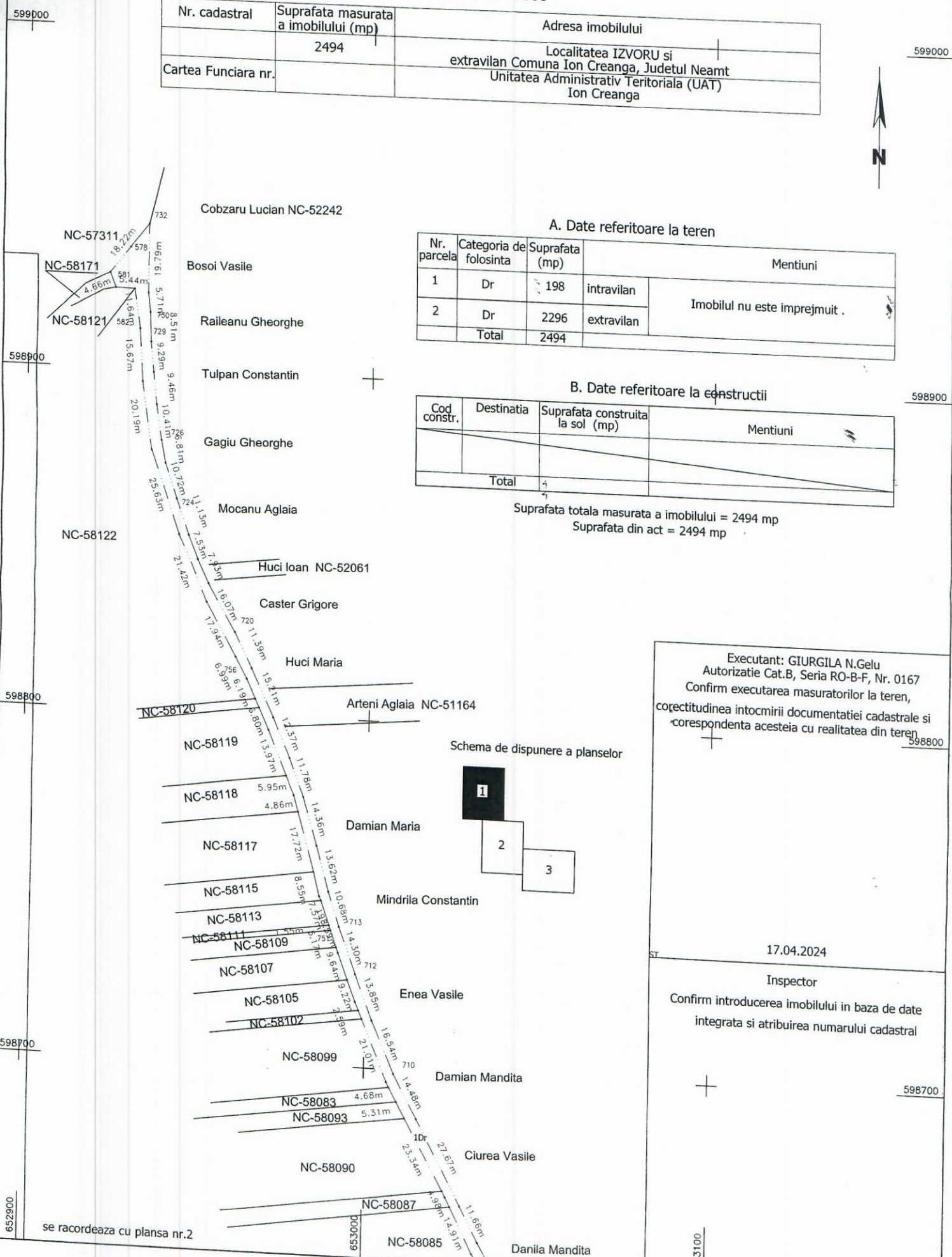

### A. Date referitoare la teren

Nr. parcela	Categoria de folosinta	Suprafata (mp)	Mentii
1	Dr	198	Imobilul nu este imprejmuit .
2	Dr	2296	
Total		2494	

### B. Date referitoare la constructii

Cod constr.	Destinatia	Suprafata construita la sol (mp)	Mentii
Total			

Suprafata totala masurata a imobilului = 2494 mp  
 Suprafata din act = 2494 mp

### Schema de dispunere a planselor

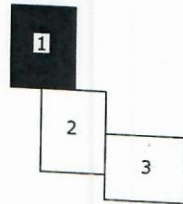

Executant: GIURGILA N.Gelu  
 Autorizatie Cat.B, Seria RO-B-F, Nr. 0167  
 Confirm executarea masuratorilor la teren,  
 corectitudinea intocmirii documentatiei cadastrale si  
 corespondenta acesteia cu realitatea din teren

17.04.2024

Inspector  
 Confirm introducerea imobilului in baza de date  
 integrata si atribuirea numarului cadastral

se racordeaza cu plansa nr.2

Stampila BCPI

PLAN DE AMPLASAMENT SI DELIMITARE A IMOBILULUI  
Scara 1 : 1000

Nr. cadastral	Suprafata masurata a imobilului (mp)	Adresa imobilului
	2494	Localitatea IZVORU si extravilan Comuna Ion Creanga, Judetul Neamt
Cartea Funciara nr.		Unitatea Administrativ Teritoriala (UAT) Ion Creanga

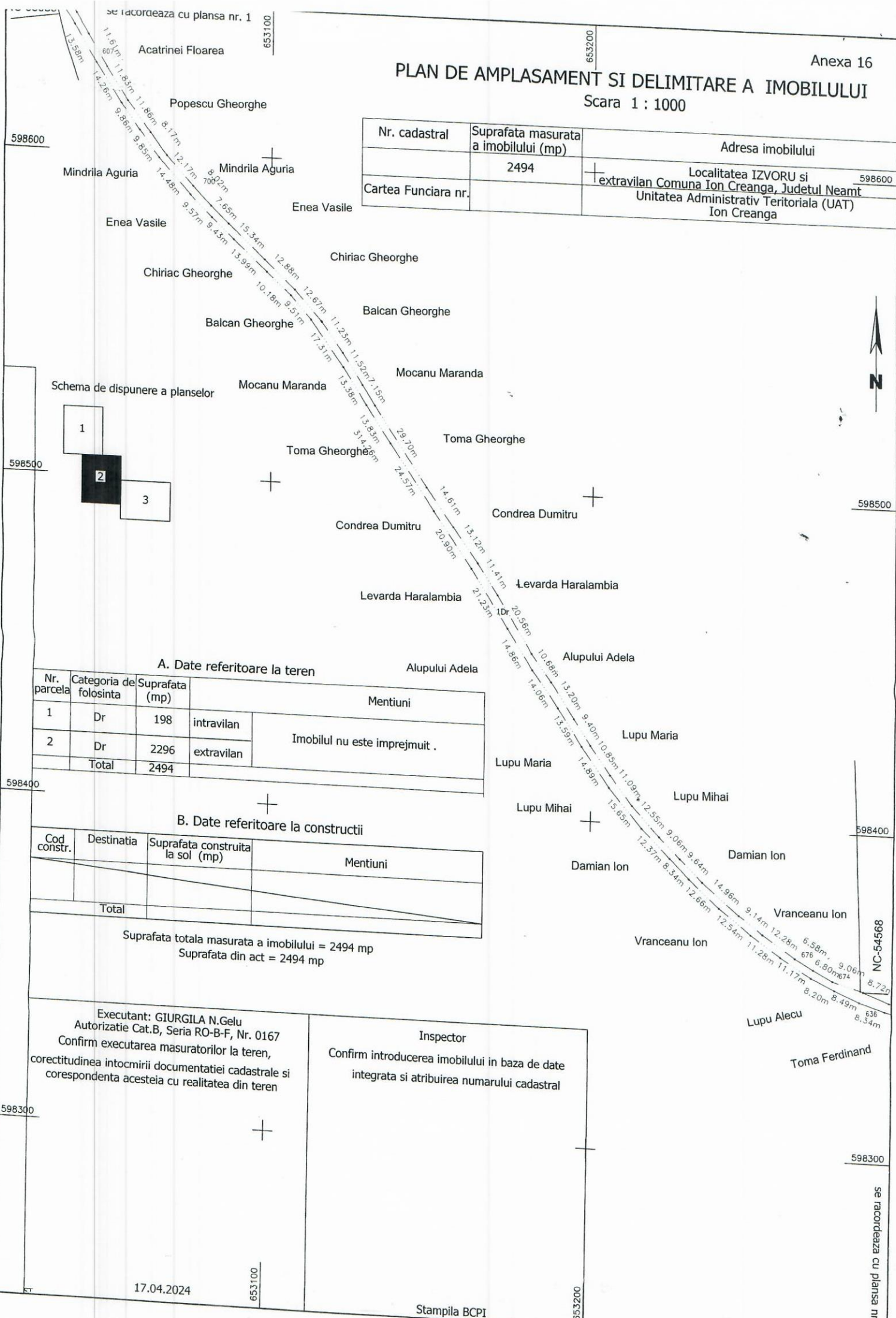

Schema de dispunere a planselor

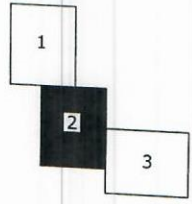

A. Date referitoare la teren

Nr. parcela	Categoria de folosinta	Suprafata (mp)	Mentiuni
1	Dr	198	intravilan
2	Dr	2296	extravilan
Total		2494	Imobilul nu este imprejmuit.

B. Date referitoare la constructii

Cod constr.	Destinatia	Suprafata construita la sol (mp)	Mentiuni
Total			

Suprafata totala masurata a imobilului = 2494 mp  
Suprafata din act = 2494 mp

Executant: GIURGILA N.Gelu  
Autorizatie Cat.B, Seria RO-B-F, Nr. 0167  
Confirm executarea masuratorilor la teren,  
corectitudinea intocmirii documentatiei cadastrale si  
correspondenta acesteia cu realitatea din teren

Inspector  
Confirm introducerea imobilului in baza de date  
integrata si atribuirea numarului cadastral

17.04.2024

Stampila BCPI

se racordeaza cu plansa nr. 3

PLAN DE AMPLASAMENT SI DELIMITARE A IMOBILULUI

Scara 1 : 1000

Nr. cadastral	Suprafata masurata a imobilului (mp)	2494	Localitatea IZVORU si extravilan Comuna Ion Creanga, Judetul Neamt	Unitatea Administrativ Teritoriala (UAT)	Ion Creanga	Cartea Funciara nr.
Adresa imobilului						

Suprafata totala masurata a imobilului = 2494 mp  
Suprafata din act = 2494 mp

A. Date referitoare la teren

Nr. parcela folosinta (mp)	Categoria de Suprafata		Total
	intravilan	extravilan	
198	Dr	2296	2494
Imobilul nu este imprenmuit.			

B. Date referitoare la constructii

Cod constr.	Destinatie	Suprafata construita la sol (mp)		Total
		Mentuni	598400	
Suprafata totala masurata a imobilului = 2494 mp Suprafata din act = 2494 mp				

Executant: GIURGIU N.Gelu  
Autorizatie Cat.B, Seria RO-B-F, Nr. 0167  
Confirm executarea masuratorilor la teren,  
corectitudinea intocmirii documentatiei cadastrale si  
corespondenta acesteia cu realitatea din teren

17.04.2024

Inspector

Confirm introducerea imobilului in baza de date  
Integrata si atribuirea numarului cadastral

Schema de dispunere a planseilor

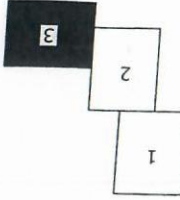

se racordeaza cu planşa nr.2

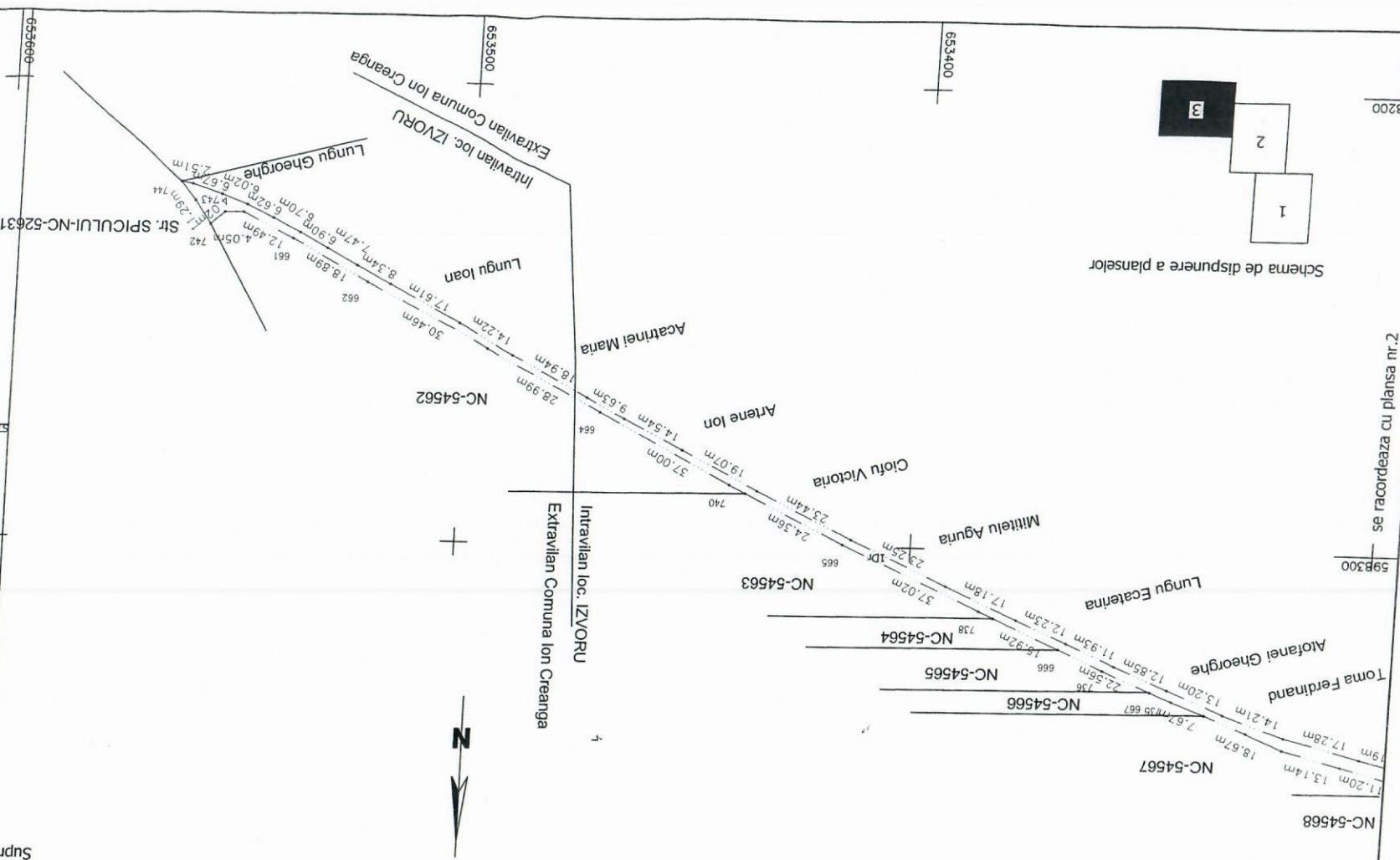

### Tabel centralizator drumuri exploatare

IZVORU - ION CREANGĂ - tronson II

Nr. crt.	Denumire/identificare	Lungime drum (m)	Suprafata (mp)	tarla	parcela	Operatiuni cadastrale
1	Drum exploatare din str. Spicului (loc. Izvoru) pâna in izlaz comunal (NC-54757)	1338	5792	47	DE-361	Prima inregistrare C.F.
2	Drum exploatare din str. Spicului (loc. Izvoru) pâna in DE-367 (NC-5731)	1005	2494	51	DE-373	Prima inregistrare C.F.
	Drum exploatare la SUD de tarla LOTRU (NC-57311) pâna la canal ( proprietate ANIF Neamt )	779	3288	49	DE-367	Provine din sistematic (NC-57311), va trebui actualizat cu acte de proprietate si adresa.
	Drum exploatare de la canal ( proprietate ANIF Neamt ) pana la str. Teiului (loc. Ion Creanga)	97	480	41	DE-330	Prima inregistrare C.F.
3	Drum exploatare din str. Şesului (loc. Averesti) pâna in canal desecare ( proprietatea ANIF Neamt -tarla Luncă Irimia)	1262	5063	76	DE	Provine din sistematic (ID-5574), va trebui actualizat cu acte de proprietate si adresa.
	Drum exploatare de la canal desecare ( proprietatea ANIF Neamt -tarla Luncă Irimia) până la DJ 207 C (loc. Stejaru)	66	268	77	DE	Provine din sistematic (ID-5419), va trebui actualizat cu acte de proprietate si adresa.
4	Drum exploatare din str. Gutuiului (loc. Muncelu) pâna DE-229 ( din sistematic NC-53456) - completare	20	97	33	DE-229	Prima inregistrare C.F.
	Drum exploatare DE-229 ( din sistematic NC-53456)	3375	16941	33	DE-229	Provine din sistematic (NC-53456), va trebui actualizat cu acte de proprietate si adresa.
	Drum exploatare DE-229 - completare pâna la str. Ponor (loc. Recea )	121	621	33	DE-229	Prima inregistrare C.F.
5	Drum exploatare din str. Mihai Viteazu (loc. Muncelu) pâna limta UAT Ion Creanga-UAT Icusesti spre loc. Băluşeşti	2225	8977	30	DE-263	Prima inregistrare C.F.
6	Drum exploatare -Livada Intensivă - din str. Iazului (loc. Stejaru) pâna la str. Enache Fotache (loc. Averesti)	2866	12820	75	DE-555	Prima inregistrare C.F.
7	Drum exploatare (NC-57212) de la canal ( proprietate ANIF Neamt ) până la Canton David	1380	6631	47	DE-361	Provine din sistematic (NC-57212), va trebui actualizat cu acte de proprietate si adresa.

8	Drum exploatare din str. Mihai Eminesc (loc. Ion Creanga) până zona de protectie pârâul Țiganca ( proprietatea A.B.A. Siret Bacau si ANIF Neamt )	1152	4654	38	DE-303	Prima inregistrare C.F.
	Drum exploatare de la zona de protectie pârâul Țiganca ( proprietatea A.B.A. Siret Bacau si ANIF Neamt ) până la pasune Țiganca Izvoru	756	3030	35	DE-284	Prima inregistrare C.F.
	Drum exploatare continuare (ID-5950)	1121	4705	35,87	DE-284, 701	Provine din sistematic (ID-5950), va trebui actualizat cu acte de proprietate si adresa.

**CARTE FUNCİARĂ NR. 57311**  
**COPIE**

Carte Funciară Nr. 57311 Ion Creanga

**A. Partea I. Descrierea imobilului**

TEREN Extravilan

Adresa: Jud. Neamt

Nr. Crt	Nr. cadastral Nr. topografic	Suprafața* (mp)	Observații / Referințe
A1	57311	3.288	Teren neimpregmuit;

**B. Partea II. Proprietari și acte**

Înscrieri privitoare la dreptul de proprietate și alte drepturi reale	Referințe	
<b>30057 / 16/06/2023</b>		
Registrul Cadastral al Imobilelor (UAT Ion Creanga); Act Normativ Ig.7/1996 emis de Parlamentul Romaniei;		
B1	Se infiinteaza cartea funciara a imobilului 57311 ca urmare a finalizarii inregistrarii sistematice. Imobilul se gaseste in registrul cadastral al imobilelor sub numarul 4053.	A1
Act Normativ nr. 7, din 10/03/1996 emis de Parlamentul Romaniei (lege);		
B2	Inscrierea provizorie, drept de PROPRIETATE, dobandit prin Lege, cota actuala 1/1, cota initiala 1/1	A1
1) <b>COMUNA ION CREANGĂ</b> , CIF:2613753, proprietar neidentificat		

**C. Partea III. SARCINI .**

Inscrieri privind dezmembrămintele dreptului de proprietate, drepturi reale de garanție și sarcini	Referințe
NU SUNT	



## Anexa Nr. 1 La Partea I

## Teren

Nr cadastral	Suprafața (mp)*	Observații / Referințe
57311	3.288	

\* Suprafața este determinată în planul de proiecție Stereo 70.

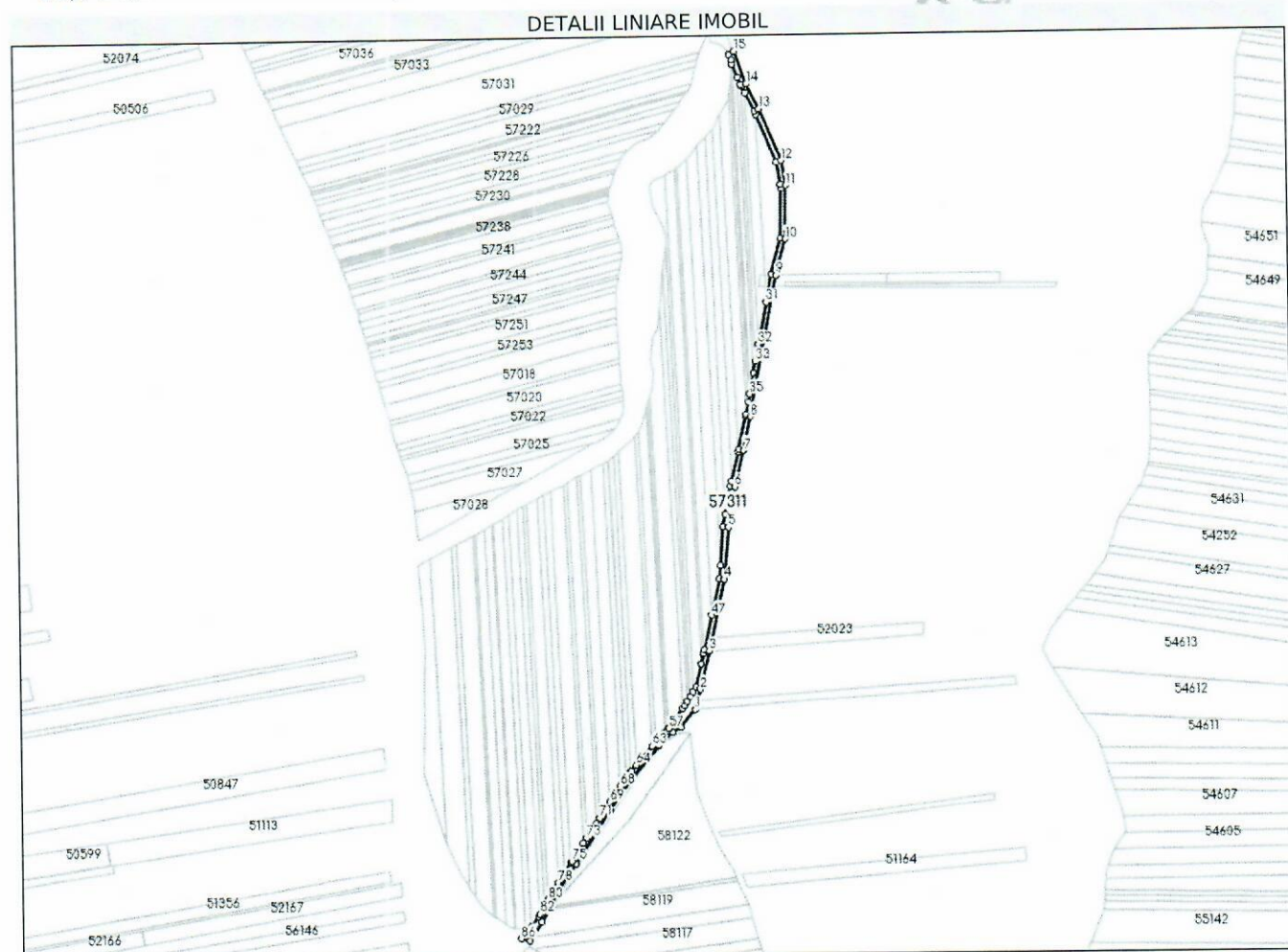

## Date referitoare la teren

Nr Crt	Categorie folosință	Intra vilan	Suprafața (mp)	Tarla	Parcelă	Nr. topo	Observații / Referințe
1	drum	NU	3.288	49	367	-	

## Lungime Segmente

1) Valorile lungimilor segmentelor sunt obținute din proiecție în plan.

Punct început	X / Y	Punct sfârșit	X / Y	Lungime segment
1	652.934,475 598.942,23	2	652.939,243 598.958,74	17.185
4	652.959,678 599.047,788	5	652.963,281 599.089,674	42.041
7	652.976,688 599.151,983	8	652.982,71 599.179,356	28.028
10	653.012,71 599.321,813	11	653.013,783 599.365,735	43.935
13	652.992,884 599.428,029	14	652.982,475 599.448,127	22.634
2	652.939,243 598.958,74	3	652.946,784 598.989,58	31.748
5	652.963,281 599.089,674	6	652.969,118 599.122,092	32.939
8	652.982,71 599.179,356	9	653.004,852 599.292,746	115.531
11	653.013,783 599.365,735	12	653.010,266 599.386,142	20.707
14	652.982,475 599.448,127	15	652.973,246 599.474,801	28.225
3	652.946,784 598.989,58	4	652.959,678 599.047,788	59.619
6	652.969,118 599.122,092	7	652.976,688 599.151,983	30.835
9	653.004,852 599.292,746	10	653.012,71 599.321,813	30.11
12	653.010,266 599.386,142	13	652.992,884 599.428,029	45.35
15	652.973,246 599.474,801	16	652.968,834 599.472,468	4.99

Punct început	X / Y	Punct sfârșit	X / Y	Lungime segment	Punct început	X / Y	Punct sfârșit	X / Y	Lungime segment	Punct început	X / Y	Punct sfârșit	X / Y	Lungime segment
16	652.968,834 599.472,468	17	652.970,603 599.468,067	4.744	17	652.970,603 599.468,067	18	652.971,111 599.464,436	3.667	18	652.971,111 599.464,436	19	652.971,39 599.463,787	0.706
19	652.971,39 599.463,787	20	652.975,764 599.453,61	11.078	20	652.975,764 599.453,61	21	652.978,148 599.448,064	6.037	21	652.978,148 599.448,064	22	652.978,857 599.446,415	1.794
22	652.978,857 599.446,415	23	652.981,716 599.440,895	6.216	23	652.981,716 599.440,895	24	652.989,255 599.426,339	16.392	24	652.989,255 599.426,339	25	652.990,369 599.423,655	2.906
25	652.990,369 599.423,655	26	653.006,4 599.385,021	41.828	26	653.006,4 599.385,021	27	653.009,578 599.366,582	18.711	27	653.009,578 599.366,582	28	653.009,723 599.363,324	3.261
28	653.009,723 599.363,324	29	653.008,722 599.322,392	40.944	29	653.008,722 599.322,392	30	653.000,953 599.293,652	29.771	30	653.000,953 599.293,652	31	652.996,58 599.271,258	22.817
31	652.996,58 599.271,258	32	652.990,003 599.237,576	34.318	32	652.990,003 599.237,576	33	652.987,293 599.223,699	14.139	33	652.987,293 599.223,699	34	652.985,508 599.214,557	9.315
34	652.985,508 599.214,557	35	652.982,232 599.197,78	17.094	35	652.982,232 599.197,78	36	652.980,98 599.191,371	6.53	36	652.980,98 599.191,371	37	652.979,073 599.181,602	9.954
37	652.979,073 599.181,602	38	652.978,793 599.180,17	1.459	38	652.978,793 599.180,17	39	652.972,794 599.152,904	27.918	39	652.972,794 599.152,904	40	652.972,369 599.151,223	1.734
40	652.972,369 599.151,223	41	652.966,175 599.126,763	25.233	41	652.966,175 599.126,763	42	652.965,206 599.122,938	3.945	42	652.965,206 599.122,938	43	652.961,15 599.100,408	22.892
43	652.961,15 599.100,408	44	652.959,312 599.090,201	10.371	44	652.959,312 599.090,201	45	652.956,613 599.058,826	31.491	45	652.956,613 599.058,826	46	652.955,715 599.048,394	10.47
46	652.955,715 599.048,394	47	652.949,042 599.018,265	30.86	47	652.949,042 599.018,265	48	652.942,907 598.990,565	28.371	48	652.942,907 598.990,565	49	652.942,175 598.987,57	3.084
49	652.942,175 598.987,57	50	652.940,233 598.979,629	8.175	50	652.940,233 598.979,629	51	652.935,512 598.960,324	19.874	51	652.935,512 598.960,324	52	652.933,379 598.956,946	3.995
52	652.933,379 598.956,946	53	652.930,971 598.953,131	4.512	53	652.930,971 598.953,131	54	652.928,396 598.949,052	4.823	54	652.928,396 598.949,052	55	652.926,437 598.945,95	3.669
55	652.926,437 598.945,95	56	652.924,691 598.943,459	3.043	56	652.924,691 598.943,459	57	652.913,243 598.927,127	19.945	57	652.913,243 598.927,127	58	652.913,127 598.926,961	0.202
58	652.913,127 598.926,961	59	652.911,458 598.925,316	2.343	59	652.911,458 598.925,316	60	652.910,012 598.923,89	2.031	60	652.910,012 598.923,89	61	652.902,537 598.916,52	10.497
61	652.902,537 598.916,52	62	652.902,225 598.916,212	0.439	62	652.902,225 598.916,212	63	652.899,508 598.913,111	4.123	63	652.899,508 598.913,111	64	652.886,314 598.898,05	20.023
64	652.886,314 598.898,05	65	652.882,202 598.893,357	6.24	65	652.882,202 598.893,357	66	652.880,556 598.891,478	2.497	66	652.880,556 598.891,478	67	652.877,779 598.887,477	4.871
67	652.877,779 598.887,477	68	652.873,432 598.881,215	7.623	68	652.873,432 598.881,215	69	652.864,577 598.868,458	15.529	69	652.864,577 598.868,458	70	652.861,283 598.863,712	5.777
70	652.861,283 598.863,712	71	652.856,007 598.855,442	9.81	71	652.856,007 598.855,442	72	652.853,325 598.851,237	4.988	72	652.853,325 598.851,237	73	652.845,429 598.838,857	14.684
73	652.845,429 598.838,857	74	652.842,523 598.834,301	5.404	74	652.842,523 598.834,301	75	652.833,137 598.819,586	17.453	75	652.833,137 598.819,586	76	652.832,419 598.818,477	1.322
76	652.832,419 598.818,477	77	652.826,88 598.809,926	10.188	77	652.826,88 598.809,926	78	652.822,041 598.802,456	8.901	78	652.822,041 598.802,456	79	652.818,588 598.797,126	6.351
79	652.818,588 598.797,126	80	652.813,788 598.788,995	9.442	80	652.813,788 598.788,995	81	652.810,906 598.784,115	5.668	81	652.810,906 598.784,115	82	652.806,92 598.777,365	7.839
82	652.806,92 598.777,365	83	652.805,797 598.775,462	2.21	83	652.805,797 598.775,462	84	652.799,845 598.767,141	10.231	84	652.799,845 598.767,141	85	652.799,444 598.766,58	0.689
85	652.799,444 598.766,58	86	652.791,726 598.757,673	11.785	86	652.791,726 598.757,673	87	652.798,592 598.755,814	7.113	87	652.798,592 598.755,814	88	652.808,574 598.770,972	18.15
88	652.808,574 598.770,972	89	652.821,635 598.795,385	27.688	89	652.821,635 598.795,385	90	652.836,482 598.817,392	26.547	90	652.836,482 598.817,392	91	652.864,613 598.861,496	52.311
91	652.864,613 598.861,496	92	652.883,714 598.889,012	33.496	92	652.883,714 598.889,012	93	652.905,137 598.913,467	32.512	93	652.905,137 598.913,467	94	652.916,194 598.924,368	15.527
94	652.916,194 598.924,368	95	652.923,191 598.927,93	7.852	95	652.923,191 598.927,93	1	652.934,475 598.942,23	18.216					

\*\* Lungimile segmentelor sunt determinate în planul de proiecție Stereo 70 și sunt rotunjite la 1 milimetru.

\*\*\* Distanța dintre puncte este formată din segmente cumulate ce sunt mai mici decât valoarea 1 milimetru.

# PLAN DE AMPLASAMENT SI DELIMITARE A IMOBILULUI

Scara 1 : 1000

Schema de dispunere a planselor

Nr. cadastral	Suprafata masurata a imobilului (mp)	Adresa imobilului
57311	3288	Extravilan Comuna Ion Creanga, Judetul Neamt
Cartea Funciara nr.	57311	Unitatea Administrativ Teritoriala (UAT) Ion Creanga

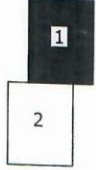

### A. Date referitoare la teren

Nr. parcela	Categoria de folosinta	Suprafata (mp)	Mentiuni	
1	Dr	3288	extravilan	Imobilul nu este imprejmuit .
Total		3288		

### B. Date referitoare la constructii

Cod constr.	Destinatia	Suprafata construita la sol (mp)	Mentiuni
Total			

Suprafata totala masurata a imobilului = 3288 mp  
Suprafata din act = 3288 mp

Executant: GIURGILA N.Gelu  
Autorizatie Cat.B, Seria RO-B-F, Nr. 0167  
Confirm executarea masuratorilor la teren,  
corectitudinea intocmirii documentatiei cadastrale si  
correspondenta acesteia cu realitatea din teren



15.04.2024

Inspector

Confirm introducerea imobilului in baza de date integrata si  
atribuirea numarului cadastral

Stampila BCPI

se racordeaza cu plansa nr. 2

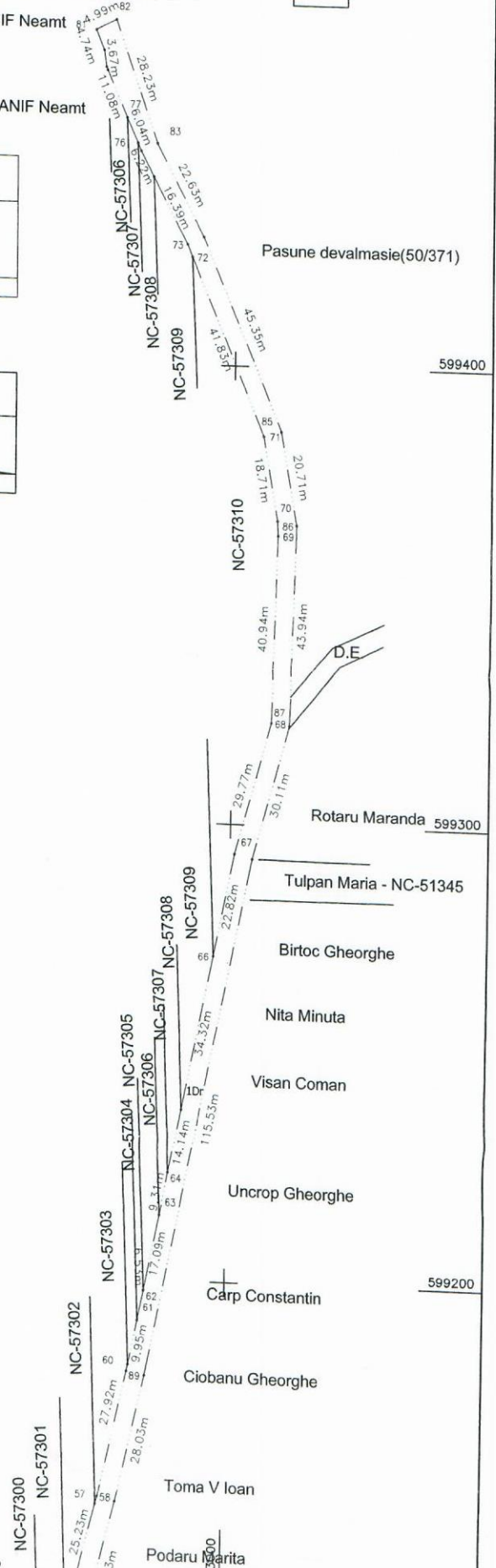

# PLAN DE AMPLASAMENT SI DELIMITARE A IMOBILULUI

Scara 1 : 1000

Nr. cadastral	Suprafata masurata a imobilului (mp)	Adresa imobilului
57311	3288	Extravilan Comuna Ion Creanga, Judetul Neamt
Cartea Funciara nr.	57311	Unitatea Administrativ Teritoriala (UAT) Ion Creanga

### A. Date referitoare la teren

Nr. parcela	Categoria de folosinta	Suprafata (mp)	Mentiuни	
1	Dr	3288	extravilan	Imobilul nu este imprejmuit .
Total		3288		

### B. Date referitoare la constructii

Cod constr.	Destinatia	Suprafata construita la sol (mp)	Mentiuни
Total			

Suprafata totala masurata a imobilului = 3288 mp  
Suprafata din act = 3288 mp

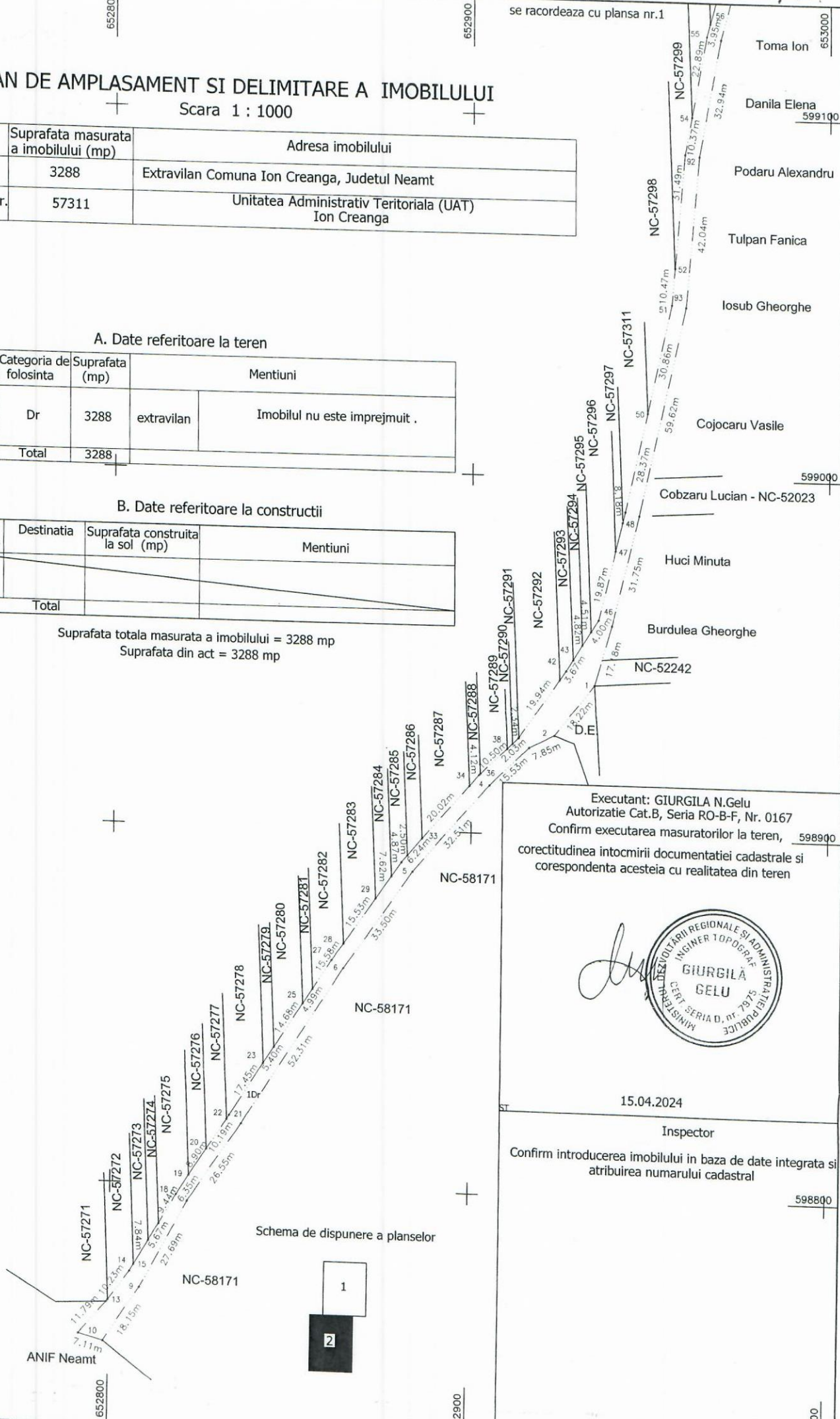

Executant: GIURGILA N.Gelu  
Autorizatie Cat.B, Seria RO-B-F, Nr. 0167  
Confirm executarea masuratorilor la teren, 598900  
corectitudinea intocmirii documentatiei cadastrale si  
correspondenta acesteia cu realitatea din teren



15.04.2024

Inspector  
Confirm introducerea imobilului in baza de date integrata si  
atribuirea numarului cadastral

598800

Tabel centralizator drumuri exploatare

1240 RU - ION CREANGA - Tronson III

Nr. crt.	Denumire/identificare	Lungime drum (m)	Suprafata (mp)	tarla	parcela	Operatiuni cadastrale
1	Drum exploatare din str. Spicului (loc. Izvoru) pâna in izlaz comunal (NC-54757)	1338	5792	47	DE-361	Prima inregistrare C.F.
2	Drum exploatare din str. Spicului (loc. Izvoru) pâna in DE-367 (NC-5731)	1005	2494	51	DE-373	Prima inregistrare C.F.
	Drum exploatare la SUD de tarla LOTRU (NC-57311) pâna la canal ( proprietate ANIF Neamt )	779	3288	49	DE-367	Provine din sistematic (NC-57311), va trebui actualizat cu acte de proprietate si adresa.
	Drum exploatare de la canal ( proprietate ANIF Neamt ) pana la str. Teiului (loc. Ion Creanga)	97	480	41	DE-330	Prima inregistrare C.F.
3	Drum exploatare din str. Şesului (loc. Averesti) pâna in canal desecare ( proprietatea ANIF Neamt -tarla Luncă Irimia)	1262	5063	76	DE	Provine din sistematic (ID-5574), va trebui actualizat cu acte de proprietate si adresa.
	Drum exploatare de la canal desecare ( proprietatea ANIF Neamt -tarla Luncă Irimia) până la DJ 207 C (loc. Stejaru)	66	268	77	DE	Provine din sistematic (ID-5419), va trebui actualizat cu acte de proprietate si adresa.
4	Drum exploatare din str. Gutuiului (loc. Muncelu) pâna DE-229 ( din sistematic NC-53456) - completare	20	97	33	DE-229	Prima inregistrare C.F.
	Drum exploatare DE-229 ( din sistematic NC-53456)	3375	16941	33	DE-229	Provine din sistematic (NC-53456), va trebui actualizat cu acte de proprietate si adresa.
	Drum exploatare DE-229 - completare pâna la str. Ponor (loc. Recea )	121	621	33	DE-229	Prima inregistrare C.F.
5	Drum exploatare din str. Mihai Viteazu (loc. Muncelu) pâna limta UAT Ion Creanga-UAT Icusesti spre loc. Băluşeşti	2225	8977	30	DE-263	Prima inregistrare C.F.
6	Drum exploatare -Livada Intensivă - din str. Iazului (loc. Stejaru) pâna la str. Enache Fotache (loc. Averesti)	2866	12820	75	DE-555	Prima inregistrare C.F.
7	Drum exploatare (NC-57212) de la canal ( proprietate ANIF Neamt ) până la Canton David	1380	6631	47	DE-361	Provine din sistematic (NC-57212), va trebui actualizat cu acte de proprietate si adresa.

8	Drum exploatare din str. Mihai Eminesc (loc. Ion Creanga) până zona de protectie pârâul Țiganca ( proprietatea A.B.A. Siret Bacau si ANIF Neamt )	1152	4654	38	DE-303	Prima inregistrare C.F.
	Drum exploatare de la zona de protectie pârâul Țiganca ( proprietatea A.B.A. Siret Bacau si ANIF Neamt ) până la pasune Țiganca Izvoru	756	3030	35	DE-284	Prima inregistrare C.F.
	Drum exploatare continuare (ID-5950)	1121	4705	35,87	DE-284, 701	Provine din sistematic (ID-5950), va trebui actualizat cu acte de proprietate si adresa.

# PLAN DE AMPLASAMENT SI DELIMITARE A IMOBILULUI

Scara 1 : 1000

Nr. cadastral	Suprafata masurata a imobilului (mp)	Adresa imobilului
	480	Localitatea Ion Creanga si extravilan comuna Ion Creanga
Cartea Funciara nr.		Unitatea Administrativ Teritoriala (UAT) Ion Creanga

## A. Date referitoare la teren

Nr. parcela	Categoria de folosinta	Suprafata (mp)	Mentiuni	
1	Dr	26	Intravilan	Imobilul nu este imprejmuit
2	Dr	454	Extravilan	
	Total	480		

## B. Date referitoare la constructii

Destinatia	Suprafata construita la sol (mp)	Mentiuni

Suprafata totala masurata a imobilului = 480 mp  
Suprafata din act = 480 mp

Executant: GIURGILA N.Gelu  
Autorizatie Cat.B, Seria RO-B-F, Nr. 0167  
Confirm executarea masuratorilor la teren,  
corectitudinea intocmirii documentatiei cadastrale si  
corespondenta acestora cu realitatea din teren



ST 18.10.2023

Inspector

Confirm introducerea imobilului in baza de date integrata si  
atribuirea numarului cadastral

Stampila BCPI

