

Nr.	Denumire drum	Lungime (m)
1	Str. Fundatura Plopilor	274.00
2	Str. Preot Moraru	328.00
3	Str. Fundatura Rosca	298.00
4	Str. Valcele- Tr.1	700.00
5	Str. Gavril Doniceanu	351.00
6	Str. Nucilor	182.00
7	Str. Izvoarelor	323.00
8	Str. Morii	456.00
9	Str. Fundatura Margaretelor	157.00
10	Str. General Atanasescu	611.00
11	Str. Prunului	420.00
12	Str. Spicului	743.00
13	Str. Bahnei- Tr. 2	285.00
14	Str. Mihai Eminescu	182.00
15	Str. Pacii 1	103.00
16	Str. Trandafirilor	102.00
17	Str. Fundatura Bisericii 1	262.00
18	Str. Bisericii	577.00
19	Str. Pacii 2	147.00
20	Str. Sperantei	153.00
21	Str. Islazului	297.00
22	Str. Muncelului	211.00
23	Str. Fundatura Crizantemelor	70.00
24	Str. Ramnicului	128.00
25	Str. La Bejan (Siretului)	99.00
26	Str. Ponor	208.00
27	Str. Ponor ( Iaz Iacoban)	150.00
28	Str. Cramei	308.00
29	Str. Cezar Petrescu	139.00
30	Str. Liliacului	134.00
31	Str. Basarabiei	230.00
32	Str. Fundatura Cotuneci	142.00
33	Str. Sipotului	588.00
34	Str. Poarta Tarnii	232.00
35	Str. Poieni	220.00
36	Str. Bourului	158.00
37	Str. Livezilor	545.00
38	Str. La Mesteacan	353.00
39	Str. I.C. Bratianu (Taralunga)	111.00
40	Str. Teiului	327.00
41	Str. Progresului	240.00
42	Str. Bisericii (Stafie)	88.00
43	Str. Mihail Sadoveanu	371.00
44	Str. Gutuiului	260.00
45	Str. Gradinarilor	72.00
46	Str. La Hatas	84.00
47	Str. Fundatura Bisericii 2	86.00
48	Str. La Catre	44.00
49	Str. Bahnei- Tr. 1	408.00
50	Str. Valcele- Tr. 2	454.00
51	Str. Pacii- Tr. 1	110.00
52	Str. Pacii- Tr. 2	109.00
<b>TOTAL</b>		<b>13630.00</b>

Comuna Ion Creanga  
Sat Averești

	NUME	SEMNATURA	CERINTA	NR. REFERAT	DATA
VERIFICATOR			A4,B2,D2		2024
Proiectant de specialitate: <b>S.C. AQUA PROJECT S.R.L.</b> Tr. Petru Rares, nr. 63, Piatra Neamt C.U.I. J27/580/2010 C.I.F. RO-27559846 Tel/Fax : 0233624426				<b>DENUMIREA PROIECTULUI:</b> "MODERNIZARE STRĂZI ÎN COMUNA ION CREANGĂ "	
		<b>AMPLASAMENT:</b> Comuna Ion Creangă, Județul Neamț <b>BENEFICIAR:</b> Comuna Ion Creangă, Județul Neamț		PROIECT Nr. 10819/2024	
		<b>DENUMIRE PLANȘĂ:</b> <b>PLAN DE INCADRARE            IN TERITORIU</b>		Faza: D.A.L.I.	
SEF PROIECT	Ing. Craciun Eugeniu		SCARA 1:10.000		
PROIECTAT	Ing. Bulboaca Gheorghita-Marian		DATA		
DESENAT	Ing. Bulboaca Gheorghita-Marian		2024	PLANSA PL 1.1	

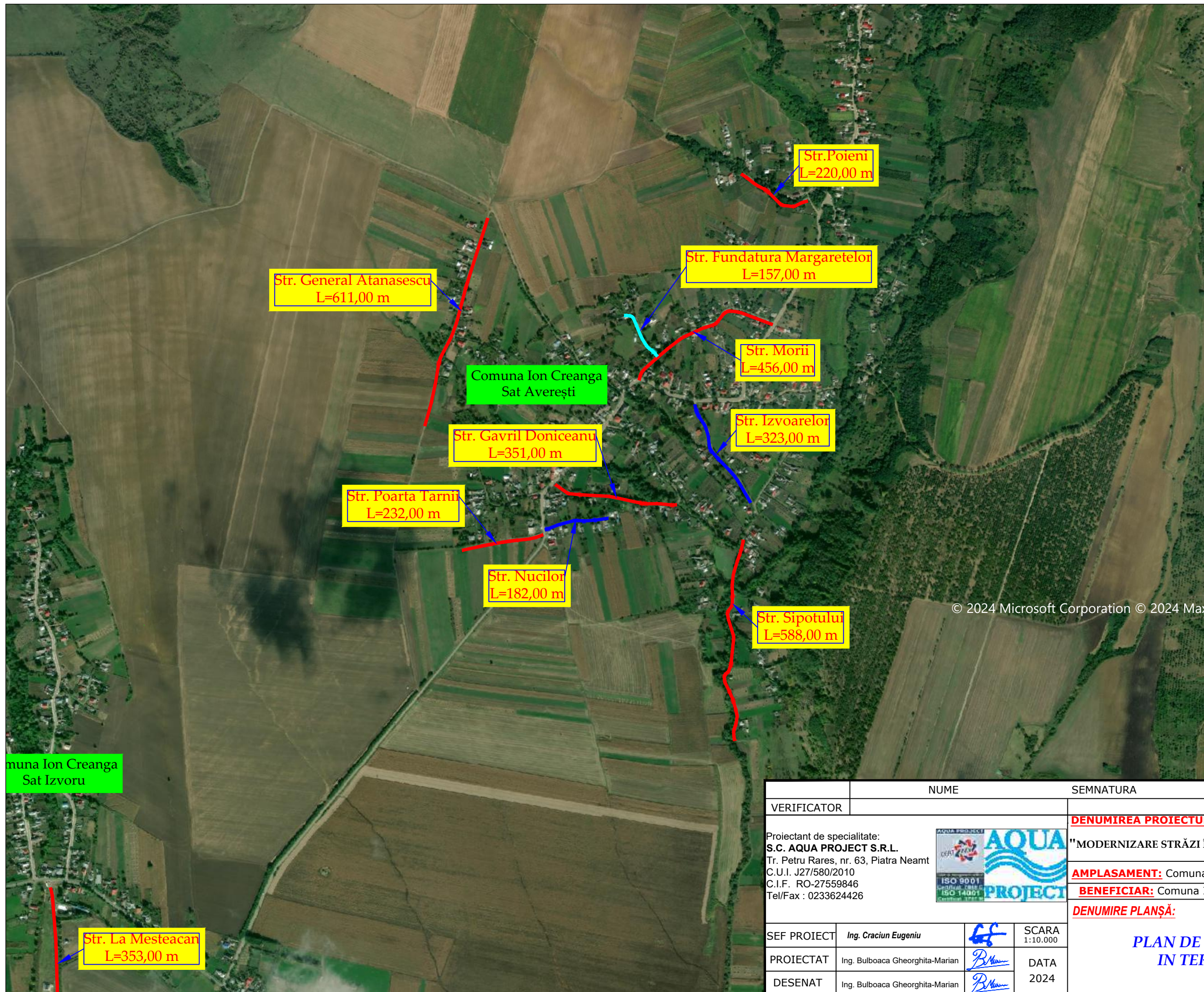

Nr.	Denumire drum	Lungime (m)
1	Str. Fundatura Plopilor	274.00
2	Str. Preot Moraru	328.00
3	Str. Fundatura Rosca	298.00
4	Str. Valcele- Tr.1	700.00
5	Str. Gavril Doniceanu	351.00
6	Str. Nucilor	182.00
7	Str. Izvoarelor	323.00
8	Str. Morii	456.00
9	Str. Fundatura Margaretelor	157.00
10	Str. General Atanasescu	611.00
11	Str. Prunului	420.00
12	Str. Spicului	743.00
13	Str. Bahnei- Tr. 2	285.00
14	Str. Mihai Eminescu	182.00
15	Str. Pacii 1	103.00
16	Str. Trandafirilor	102.00
17	Str. Fundatura Bisericii 1	262.00
18	Str. Bisericii	577.00
19	Str. Pacii 2	147.00
20	Str. Sperantei	153.00
21	Str. Islazului	297.00
22	Str. Muncelului	211.00
23	Str. Fundatura Crizantemelor	70.00
24	Str. Ramnicului	128.00
25	Str. La Bejan (Siretului)	99.00
26	Str. Ponor	208.00
27	Str. Ponor ( Iaz Iacoban)	150.00
28	Str. Cramei	308.00
29	Str. Cezar Petrescu	139.00
30	Str. Liliacului	134.00
31	Str. Basarabiei	230.00
32	Str. Fundatura Cotuneci	142.00
33	Str. Sipotului	588.00
34	Str. Poarta Tarnii	232.00
35	Str. Poieni	220.00
36	Str. Bourului	158.00
37	Str. Livezilor	545.00
38	Str. La Mesteacan	353.00
39	Str. I.C. Bratianu (Toralunga)	111.00
40	Str. Teiului	327.00
41	Str. Progresului	240.00
42	Str. Bisericii (Stafie)	88.00
43	Str. Mihail Sadoveanu	371.00
44	Str. Gutuiului	260.00
45	Str. Gradinarilor	72.00
46	Str. La Hatas	84.00
47	Str. Fundatura Bisericii 2	86.00
48	Str. La Catre	44.00
49	Str. Bahnei- Tr. 1	408.00
50	Str. Valcele- Tr. 2	454.00
51	Str. Pacii- Tr. 1	110.00
52	Str. Pacii- Tr. 2	109.00
<b>TOTAL</b>		<b>13630.00</b>

© 2024 Microsoft Corporation © 2024 Max

Comuna Ion Creanga  
Sat Izvoru

VERIFICATOR	NUME	SEMNATURA	CERINTA	NR. REFERAT	DATA
			A4,B2,D2		2024
Proiectant de specialitate: <b>S.C. AQUA PROJECT S.R.L.</b> Tr. Petru Rares, nr. 63, Piatra Neamt C.U.I. J27/580/2010 C.I.F. RO-27559846 Tel/Fax : 0233624426			<b>DENUMIREA PROIECTULUI:</b> <b>"MODERNIZARE STRAZI ÎN COMUNA ION CREANGĂ "</b>		PROIECT Nr. 10819/2024
			<b>AMPLASAMENT:</b> Comuna Ion Creangă, Județul Neamț <b>BENEFICIAR:</b> Comuna Ion Creangă, Județul Neamț		
			<b>DENUMIRE PLANȘĂ:</b> <b>PLAN DE INCADRARE            IN TERITORIU</b>		Faza: D.A.L.I.
SEF PROIECT	Ing. Craciun Eugeniu		SCARA 1:10.000		
PROIECTAT	Ing. Bulboaca Gheorghita-Marian		DATA 2024		
DESENAT	Ing. Bulboaca Gheorghita-Marian			PLANSA PL 1.2	

Str. La Mesteacan  
L=353,00 m

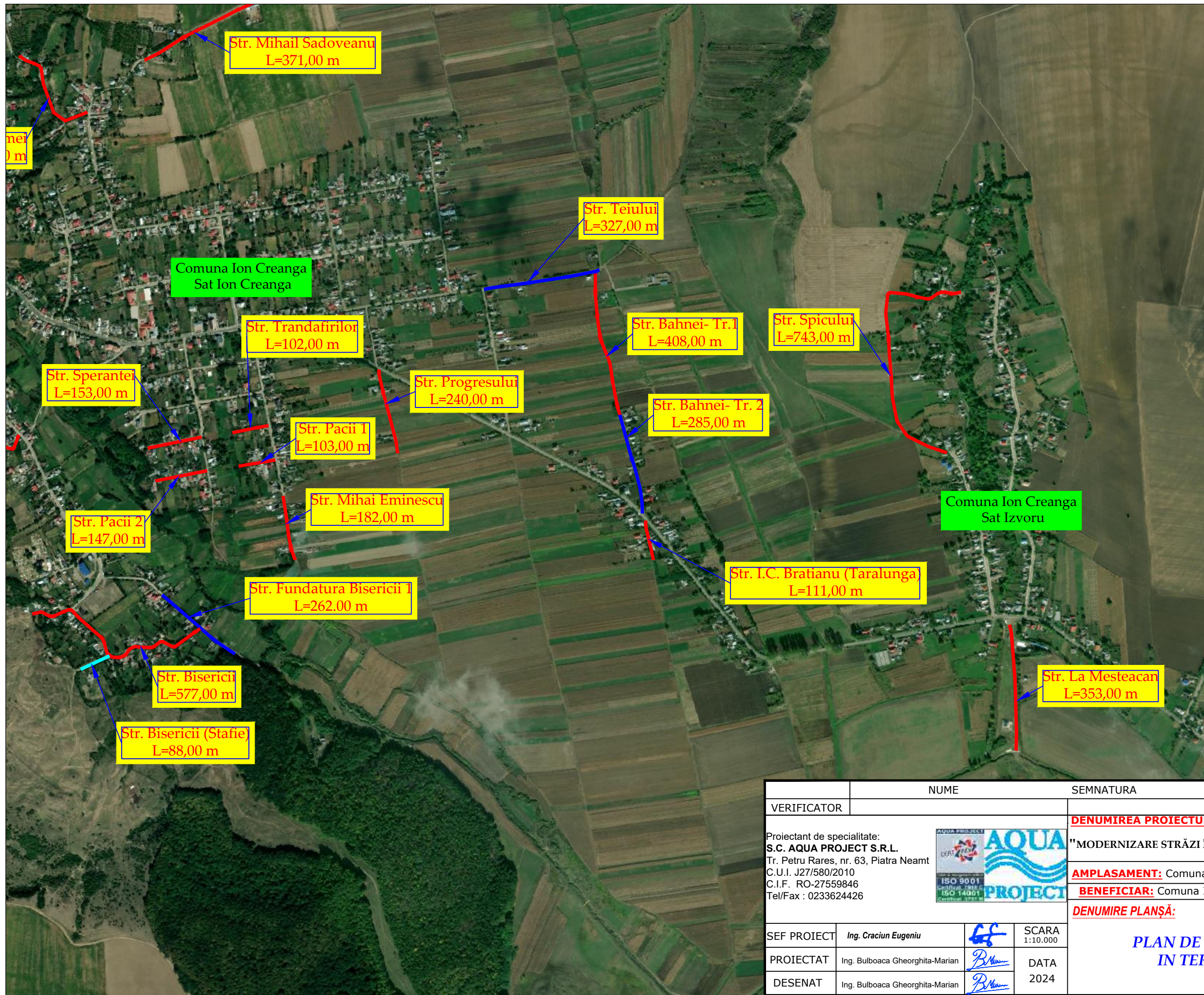

Nr.	Denumire drum	Lungime (m)
1	Str. Fundatura Plopilor	274.00
2	Str. Preot Moraru	328.00
3	Str. Fundatura Rosca	298.00
4	Str. Valcele- Tr.1	700.00
5	Str. Gavril Doniceanu	351.00
6	Str. Nucilor	182.00
7	Str. Izvoarelor	323.00
8	Str. Morii	456.00
9	Str. Fundatura Margaretelor	157.00
10	Str. General Atanasescu	611.00
11	Str. Prunului	420.00
12	Str. Spicului	743.00
13	Str. Bahnei- Tr. 2	285.00
14	Str. Mihai Eminescu	182.00
15	Str. Pacii 1	103.00
16	Str. Trandafirilor	102.00
17	Str. Fundatura Bisericii 1	262.00
18	Str. Bisericii	577.00
19	Str. Pacii 2	147.00
20	Str. Speratei	153.00
21	Str. Islazului	297.00
22	Str. Muncelului	211.00
23	Str. Fundatura Crizantemelor	70.00
24	Str. Ramnicului	128.00
25	Str. La Bejan (Siretului)	99.00
26	Str. Ponor	208.00
27	Str. Ponor ( Iaz Iacoban)	150.00
28	Str. Cramei	308.00
29	Str. Cezar Petrescu	139.00
30	Str. Liliacului	134.00
31	Str. Basarabiei	230.00
32	Str. Fundatura Cotuneci	142.00
33	Str. Sipotului	588.00
34	Str. Poarta Tarnii	232.00
35	Str. Poieni	220.00
36	Str. Bourului	158.00
37	Str. Livezilor	545.00
38	Str. La Mesteacan	353.00
39	Str. I.C. Bratianu (Toralunga)	111.00
40	Str. Teiului	327.00
41	Str. Progresului	240.00
42	Str. Bisericii (Stafie)	88.00
43	Str. Mihail Sadoveanu	371.00
44	Str. Gutuiului	260.00
45	Str. Gradinarilor	72.00
46	Str. La Hatas	84.00
47	Str. Fundatura Bisericii 2	86.00
48	Str. La Catre	44.00
49	Str. Bahnei- Tr. 1	408.00
50	Str. Valcele- Tr. 2	454.00
51	Str. Pacii- Tr. 1	110.00
52	Str. Pacii- Tr. 2	109.00
<b>TOTAL</b>		<b>13630.00</b>

	NUME	SEMNATURA	CERINTA	NR. REFERAT	DATA
VERIFICATOR			A4,B2,D2		2024
Proiectant de specialitate: <b>S.C. AQUA PROJECT S.R.L.</b> Tr. Petru Rares, nr. 63, Piatra Neamt C.U.I. J27/580/2010 C.I.F. RO-27559846 Tel/Fax : 0233624426			<b>DENUMIREA PROIECTULUI:</b> <b>"MODERNIZARE STRAZI ÎN COMUNA ION CREANGĂ "</b>		PROIECT Nr. 10819/2024
			<b>AMPLASAMENT:</b> Comuna Ion Creangă, Județul Neamț <b>BENEFICIAR:</b> Comuna Ion Creangă, Județul Neamț		
			<b>DENUMIRE PLANȘĂ:</b> <b>PLAN DE INCADRARE            IN TERITORIU</b>		Faza: D.A.L.I.
SEF PROIECT	Ing. Craciun Eugeniu		SCARA 1:10.000		PLANSA PL 1.3
PROIECTAT	Ing. Bulboaca Gheorghita-Marian		DATA 2024		
DESENAT	Ing. Bulboaca Gheorghita-Marian				

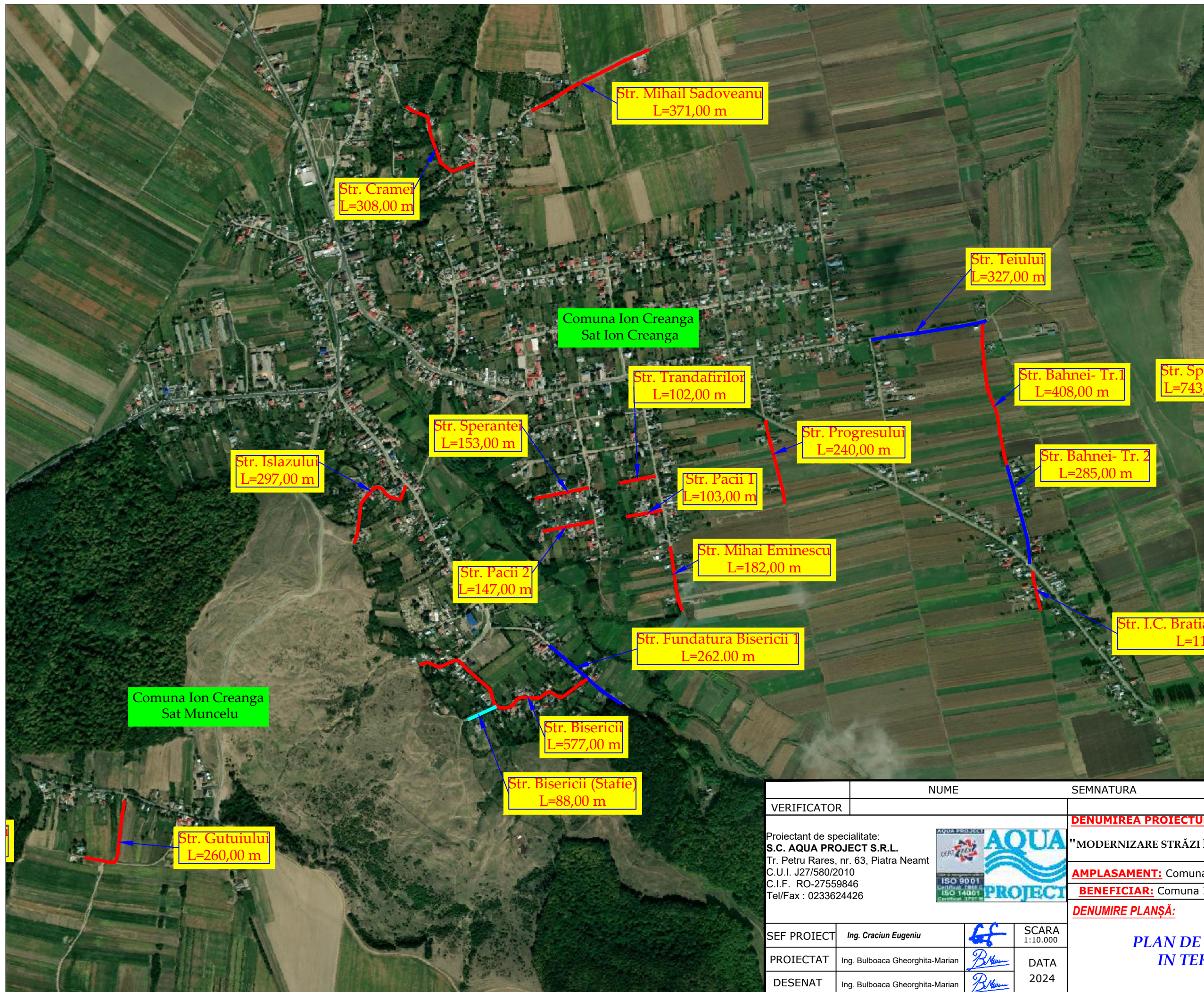

Nr.	Denumire drum	Lungime (m)
1	Str. Fundatura Plopilor	274.00
2	Str. Preot Moraru	328.00
3	Str. Fundatura Rosca	298.00
4	Str. Valcele- Tr.1	700.00
5	Str. Gavril Doniceanu	351.00
6	Str. Nucilor	182.00
7	Str. Izvoarelor	323.00
8	Str. Morii	456.00
9	Str. Fundatura Margaretelor	157.00
10	Str. General Atanasescu	611.00
11	Str. Prunului	420.00
12	Str. Spicului	743.00
13	Str. Bahnei- Tr. 2	285.00
14	Str. Mihai Eminescu	182.00
15	Str. Pacii 1	103.00
16	Str. Trandafirilor	102.00
17	Str. Fundatura Bisericii 1	262.00
18	Str. Bisericii	577.00
19	Str. Pacii 2	147.00
20	Str. Sperantei	153.00
21	Str. Islazului	297.00
22	Str. Muncelului	211.00
23	Str. Fundatura Crizantemelor	70.00
24	Str. Ramnicului	128.00
25	Str. La Bejan (Siretului)	99.00
26	Str. Ponor	208.00
27	Str. Ponor ( Iaz Iacoban)	150.00
28	Str. Cramei	308.00
29	Str. Cezar Petrescu	139.00
30	Str. Liliacului	134.00
31	Str. Basarabiei	230.00
32	Str. Fundatura Cotuneci	142.00
33	Str. Sipotului	588.00
34	Str. Poarta Tarnii	232.00
35	Str. Poieni	220.00
36	Str. Bourului	158.00
37	Str. Livezilor	545.00
38	Str. La Mesteacan	353.00
39	Str. I.C. Bratianu (Taralunga)	111.00
40	Str. Teiului	327.00
41	Str. Progresului	240.00
42	Str. Bisericii (Stafie)	88.00
43	Str. Mihail Sadoveanu	371.00
44	Str. Gutuiului	260.00
45	Str. Gradinarilor	72.00
46	Str. La Hatas	84.00
47	Str. Fundatura Bisericii 2	86.00
48	Str. La Catre	44.00
49	Str. Bahnei- Tr. 1	408.00
50	Str. Valcele- Tr. 2	454.00
51	Str. Pacii- Tr. 1	110.00
52	Str. Pacii- Tr. 2	109.00
<b>TOTAL</b>		<b>13630.00</b>

Comuna Ion Creanga  
Sat Muncelu

Comuna Ion Creanga  
Sat Ion Creanga

VERIFICATOR	NUME	SEMNATURA	CERINTA	NR. REFERAT	DATA
			A4,B2,D2		2024
Proiectant de specialitate: <b>S.C. AQUA PROJECT S.R.L.</b> Tr. Petru Rares, nr. 63, Piatra Neamt C.U.I. J27/580/2010 C.I.F. RO-27559846 Tel/Fax : 0233624426			<b>DENUMIREA PROIECTULUI:</b> "MODERNIZARE STRAZI ÎN COMUNA ION CREANGĂ "		PROIECT Nr. 10819/2024
			<b>AMPLASAMENT:</b> Comuna Ion Creangă, Județul Neamț <b>BENEFICIAR:</b> Comuna Ion Creangă, Județul Neamț		
			<b>DENUMIRE PLANȘĂ:</b> <b>PLAN DE INCADRARE            IN TERITORIU</b>		Faza: D.A.L.I.
SEF PROIECT	Ing. Craciun Eugeniu		SCARA 1:10.000		
PROIECTAT	Ing. Bulboaca Gheorghita-Marian		DATA 2024		
DESEANAT	Ing. Bulboaca Gheorghita-Marian				

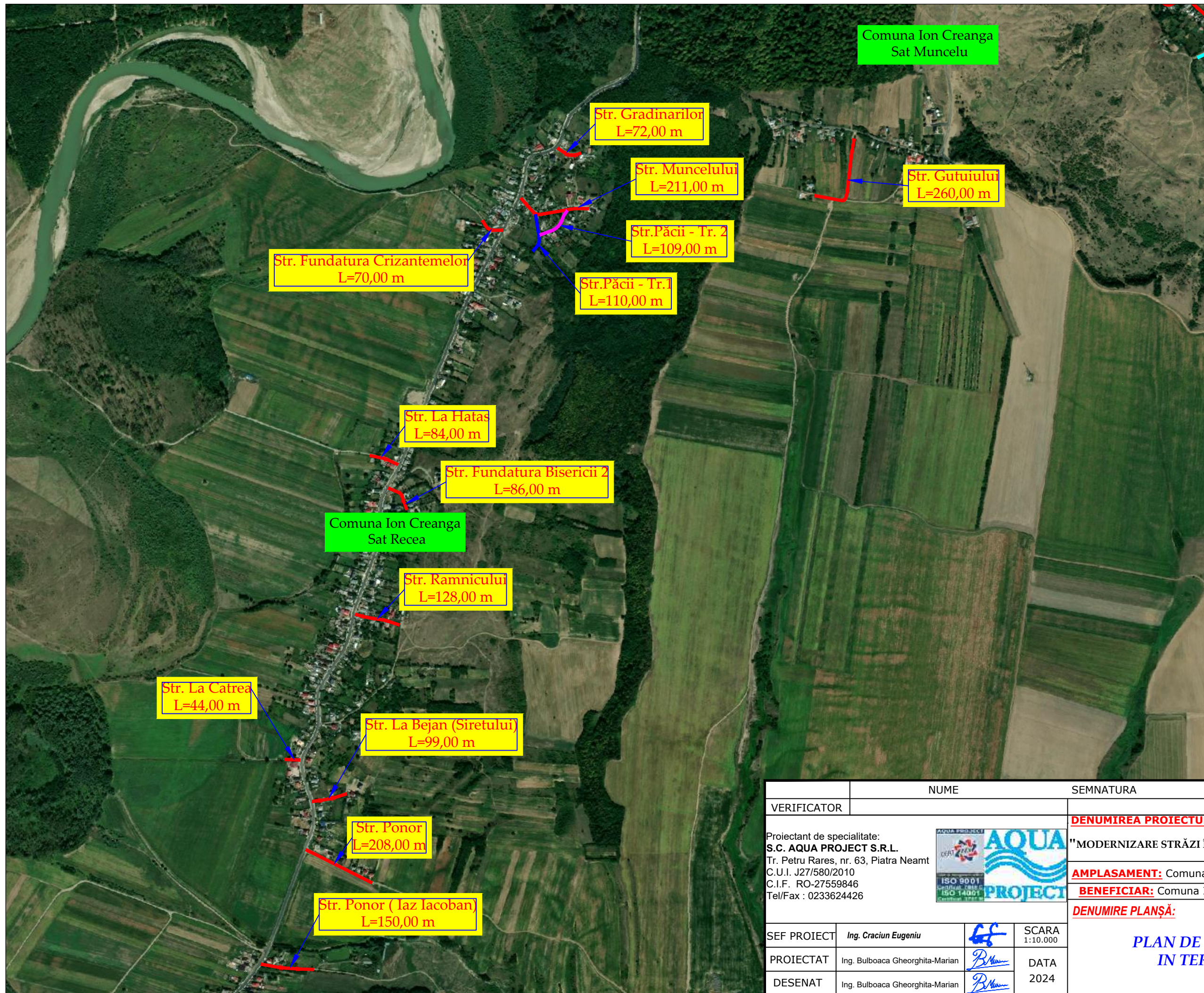

Comuna Ion Creanga  
Sat Muncelul

Comuna Ion Creanga  
Sat Recea

Str. Gradinarilor  
L=72,00 m

Str. Muncelului  
L=211,00 m

Str. Gutuiului  
L=260,00 m

Str. Păcii - Tr. 2  
L=109,00 m

Str. Păcii - Tr. 1  
L=110,00 m

Str. Fundatura Crizantemelor  
L=70,00 m

Str. La Hatas  
L=84,00 m

Str. Fundatura Bisericii 2  
L=86,00 m

Str. Ramnicului  
L=128,00 m

Str. La Catre  
L=44,00 m

Str. La Bejan (Siretului)  
L=99,00 m

Str. Ponor  
L=208,00 m

Str. Ponor ( Iaz Iacoban)  
L=150,00 m

Nr.	Denumire drum	Lungime (m)
1	Str. Fundatura Plopilor	274.00
2	Str. Preot Moraru	328.00
3	Str. Fundatura Rosca	298.00
4	Str. Valcele- Tr.1	700.00
5	Str. Gavril Doniceanu	351.00
6	Str. Nucilor	182.00
7	Str. Izvoarelor	323.00
8	Str. Morii	456.00
9	Str. Fundatura Margaretelor	157.00
10	Str. General Atanasescu	611.00
11	Str. Prunului	420.00
12	Str. Spicului	743.00
13	Str. Bahnei- Tr. 2	285.00
14	Str. Mihai Eminescu	182.00
15	Str. Pacii 1	103.00
16	Str. Trandafirilor	102.00
17	Str. Fundatura Bisericii 1	262.00
18	Str. Bisericii	577.00
19	Str. Pacii 2	147.00
20	Str. Sperantei	153.00
21	Str. Islazului	297.00
22	Str. Muncelului	211.00
23	Str. Fundatura Crizantemelor	70.00
24	Str. Ramnicului	128.00
25	Str. La Bejan (Siretului)	99.00
26	Str. Ponor	208.00
27	Str. Ponor ( Iaz Iacoban)	150.00
28	Str. Cramei	308.00
29	Str. Cezar Petrescu	139.00
30	Str. Liliacului	134.00
31	Str. Basarabiei	230.00
32	Str. Fundatura Cotuneci	142.00
33	Str. Sipotului	588.00
34	Str. Poarta Tarnii	232.00
35	Str. Poieni	220.00
36	Str. Bourului	158.00
37	Str. Livezilor	545.00
38	Str. La Mesteacan	353.00
39	Str. I.C. Bratianu (Taralunga)	111.00
40	Str. Teiului	327.00
41	Str. Progresului	240.00
42	Str. Bisericii (Stafie)	88.00
43	Str. Mihail Sadoveanu	371.00
44	Str. Gutuiului	260.00
45	Str. Gradinarilor	72.00
46	Str. La Hatas	84.00
47	Str. Fundatura Bisericii 2	86.00
48	Str. La Catre	44.00
49	Str. Bahnei- Tr. 1	408.00
50	Str. Valcele- Tr. 2	454.00
51	Str. Pacii- Tr. 1	110.00
52	Str. Pacii- Tr. 2	109.00
<b>TOTAL</b>		<b>13630.00</b>

	NUME	SEMNATURA	CERINTA	NR. REFERAT	DATA
VERIFICATOR			A4,B2,D2		2024
Proiectant de specialitate: <b>S.C. AQUA PROJECT S.R.L.</b> Tr. Petru Rares, nr. 63, Piatra Neamt C.U.I. J27/580/2010 C.I.F. RO-27559846 Tel/Fax : 0233624426			<b>DENUMIREA PROIECTULUI:</b> "MODERNIZARE STRAZI ÎN COMUNA ION CREANGĂ "		PROIECT Nr. 10819/2024
			<b>AMPLASAMENT:</b> Comuna Ion Creangă, Județul Neamț <b>BENEFICIAR:</b> Comuna Ion Creangă, Județul Neamț		
			<b>DENUMIRE PLANȘĂ:</b> <b>PLAN DE INCADRARE            IN TERITORIU</b>		Faza: D.A.L.I.
SEF PROIECT	Ing. Craciun Eugeniu		SCARA 1:10.000		
PROIECTAT	Ing. Bulboaca Gheorghita-Marian		DATA 2024		
DESENAT	Ing. Bulboaca Gheorghita-Marian				PLANSA PL 1.5

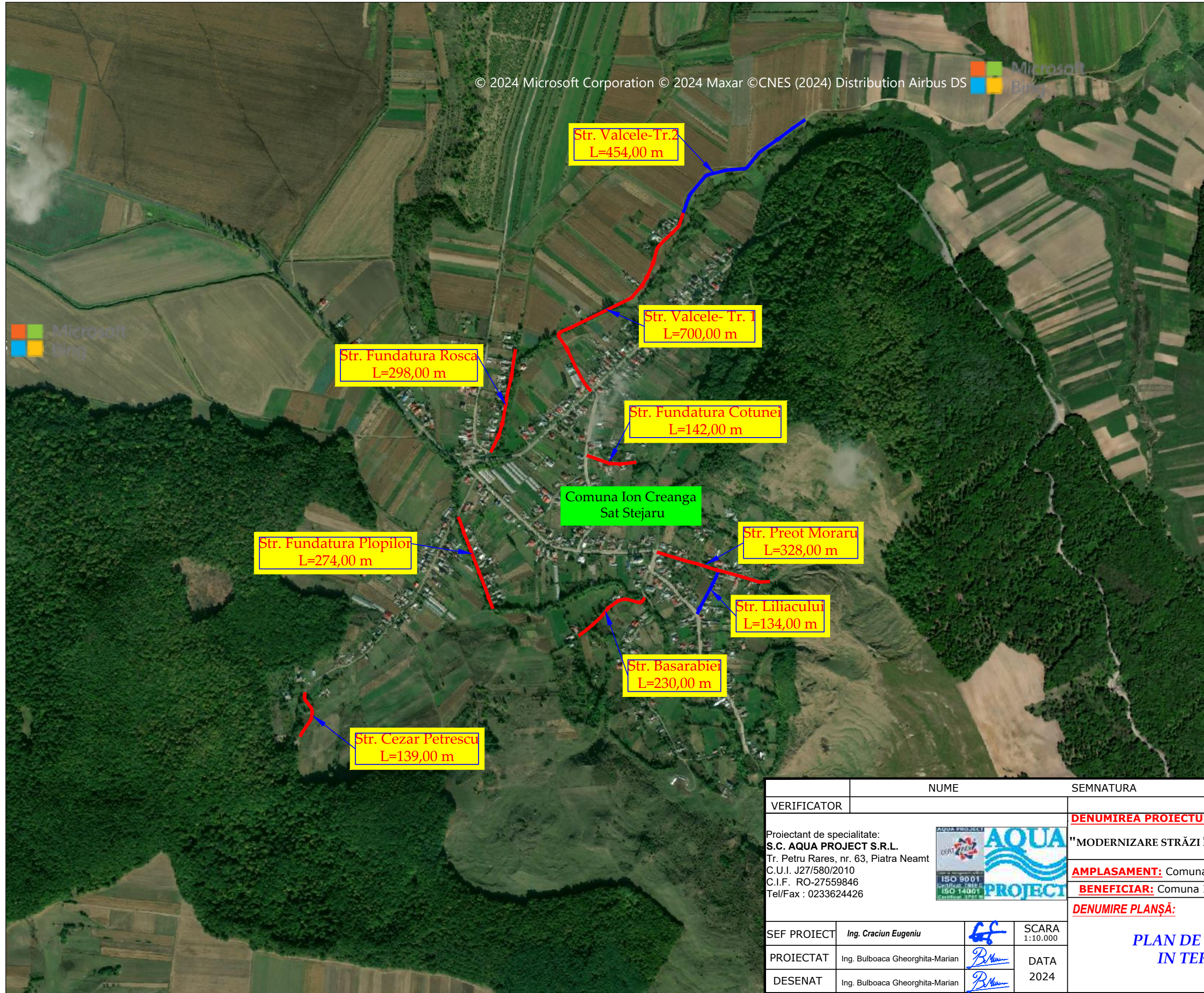

Nr.	Denumire drum	Lungime (m)
1	Str. Fundatura Plopilor	274.00
2	Str. Preot Moraru	328.00
3	Str. Fundatura Rosca	298.00
4	Str. Valcele- Tr.1	700.00
5	Str. Gavril Doniceanu	351.00
6	Str. Nucilor	182.00
7	Str. Izvoarelor	323.00
8	Str. Morii	456.00
9	Str. Fundatura Margaretelor	157.00
10	Str. General Atanasescu	611.00
11	Str. Prunului	420.00
12	Str. Spicului	743.00
13	Str. Bahnei- Tr. 2	285.00
14	Str. Mihai Eminescu	182.00
15	Str. Pacii 1	103.00
16	Str. Trandafirilor	102.00
17	Str. Fundatura Bisericii 1	262.00
18	Str. Bisericii	577.00
19	Str. Pacii 2	147.00
20	Str. Sperantei	153.00
21	Str. Islazului	297.00
22	Str. Muncelului	211.00
23	Str. Fundatura Crizantemelor	70.00
24	Str. Ramnicului	128.00
25	Str. La Bejan (Siretului)	99.00
26	Str. Ponor	208.00
27	Str. Ponor ( Iaz Iacoban)	150.00
28	Str. Cramei	308.00
29	Str. Cezar Petrescu	139.00
30	Str. Liliacului	134.00
31	Str. Basarabiei	230.00
32	Str. Fundatura Cotunei	142.00
33	Str. Sipotului	588.00
34	Str. Poarta Tarnii	232.00
35	Str. Poieni	220.00
36	Str. Bourului	158.00
37	Str. Livezilor	545.00
38	Str. La Mesteacan	353.00
39	Str. I.C. Bratianu (Toralunga)	111.00
40	Str. Teiului	327.00
41	Str. Progresului	240.00
42	Str. Bisericii (Stafie)	88.00
43	Str. Mihail Sadoveanu	371.00
44	Str. Gutuiului	260.00
45	Str. Gradinarilor	72.00
46	Str. La Hatas	84.00
47	Str. Fundatura Bisericii 2	86.00
48	Str. La Catre	44.00
49	Str. Bahnei- Tr. 1	408.00
50	Str. Valcele- Tr. 2	454.00
51	Str. Pacii- Tr. 1	110.00
52	Str. Pacii- Tr. 2	109.00
<b>TOTAL</b>		<b>13630.00</b>

Str. Fundatura Plopilor  
L=274,00 m

Str. Fundatura Rosca  
L=298,00 m

Str. Valcele-Tr.2  
L=454,00 m

Str. Valcele- Tr. 1  
L=700,00 m

Str. Fundatura Cotunei  
L=142,00 m

Comuna Ion Creanga  
Sat Stejaru

Str. Preot Moraru  
L=328,00 m

Str. Liliacului  
L=134,00 m

Str. Basarabiei  
L=230,00 m

Str. Cezar Petrescu  
L=139,00 m

	NUME	SEMNATURA	CERINTA	NR. REFERAT	DATA
VERIFICATOR			A4,B2,D2		2024
Proiectant de specialitate: <b>S.C. AQUA PROJECT S.R.L.</b> Tr. Petru Rares, nr. 63, Piatra Neamt C.U.I. J27/580/2010 C.I.F. RO-27559846 Tel/Fax : 0233624426			<b>DENUMIREA PROIECTULUI:</b> "MODERNIZARE STRĂZI ÎN COMUNA ION CREANGĂ "		PROIECT Nr. 10819/2024
			<b>AMPLASAMENT:</b> Comuna Ion Creangă, Județul Neamț <b>BENEFICIAR:</b> Comuna Ion Creangă, Județul Neamț		
			<b>DENUMIRE PLANȘĂ:</b> PLAN DE INCADRARE IN TERITORIU		Faza: D.A.L.I.
SEF PROIECT	Ing. Craciun Eugeniu		SCARA 1:10.000		PLANSA PL 1.6
PROIECTAT	Ing. Bulboaca Gheorghita-Marian		DATA 2024		
DESENAT	Ing. Bulboaca Gheorghita-Marian				



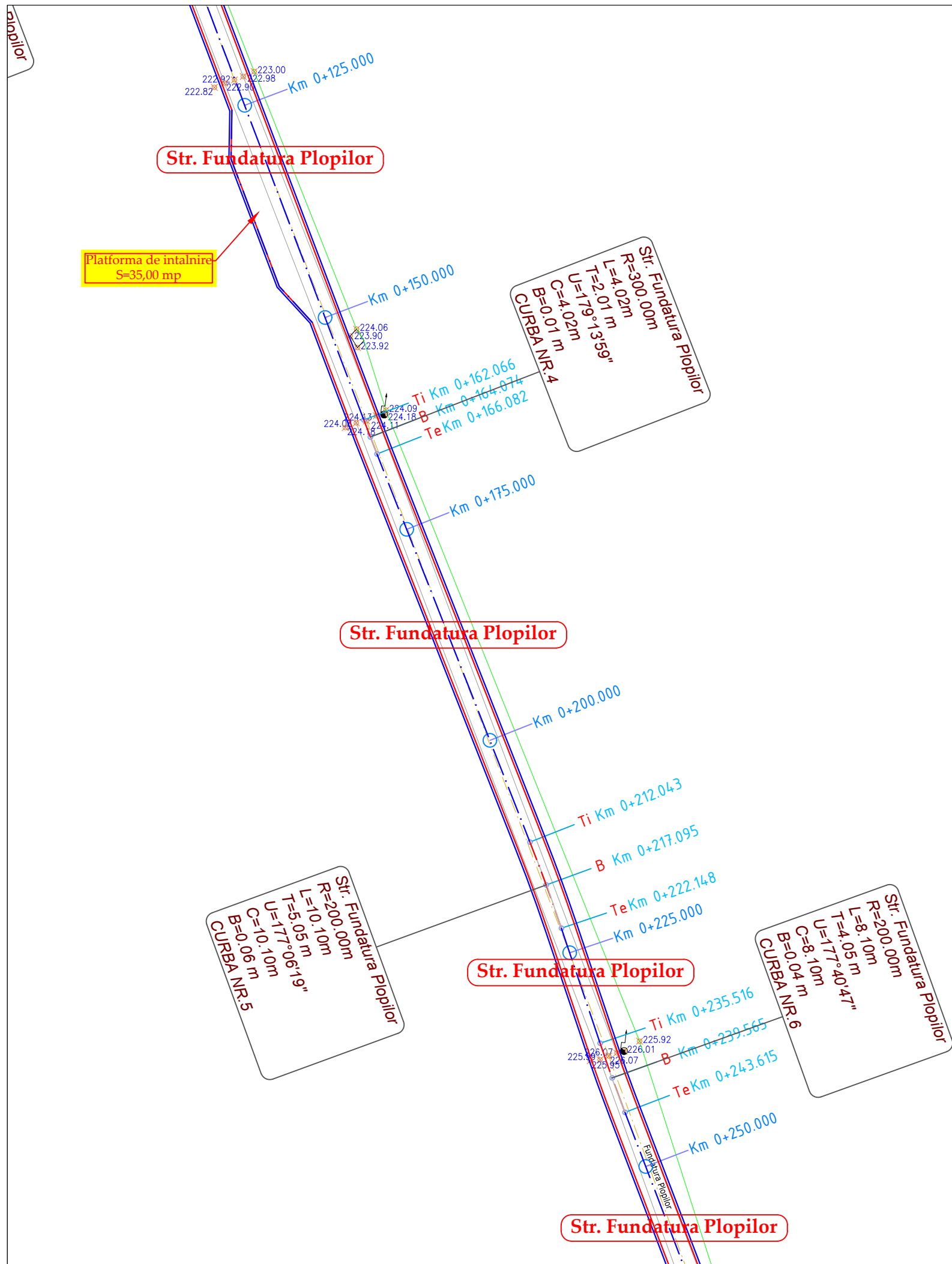

**LEGENDĂ**

	acostament proiectat		396.35 cota teren existent
	parte carosabila proiectata		margine drum existent
	limita de proprietate		stalp existent
	dispozitiv de colectare a apelor proiectat		
	Indicator rutier proiectat		

	NUME	SEMNATURA	CERINTA	NR. REFERAT	DATA
VERIFICATOR			A4,B2,D2		2024
Proiectant de specialitate: <b>S.C. AQUA PROJECT S.R.L.</b> Tr. Petru Rares, nr. 63, Piatra Neamt C.U.I. J27/580/2010 C.I.F. RO-27559846 Tel/Fax : 0233624426				<b>DENUMIREA PROIECTULUI:</b> "MODERNIZARE STRAZI IN COMUNA ION CREANGA"	
				PROIECT Nr. 10819/2024	
				<b>AMPLASAMENT:</b> Comuna Ion Creanga, Județul Neamt <b>BENEFICIAR:</b> Comuna Ion Creanga, Județul Neamt	
				<b>DENUMIRE PLANȘĂ:</b> <b>PLAN DE SITUATIE</b> <b>Str. Fundatura Plopilor</b>	
SEF PROIECT	Ing. Craciun Eugeniu		SCARA 1:500	Faza: D.A.L.I.	
PROIECTAT	Ing. Bulboaca Gheorghita-Marian		DATA 2024	PLANSA PL 2.2	
DESESTAT	Ing. Bulboaca Gheorghita-Marian				



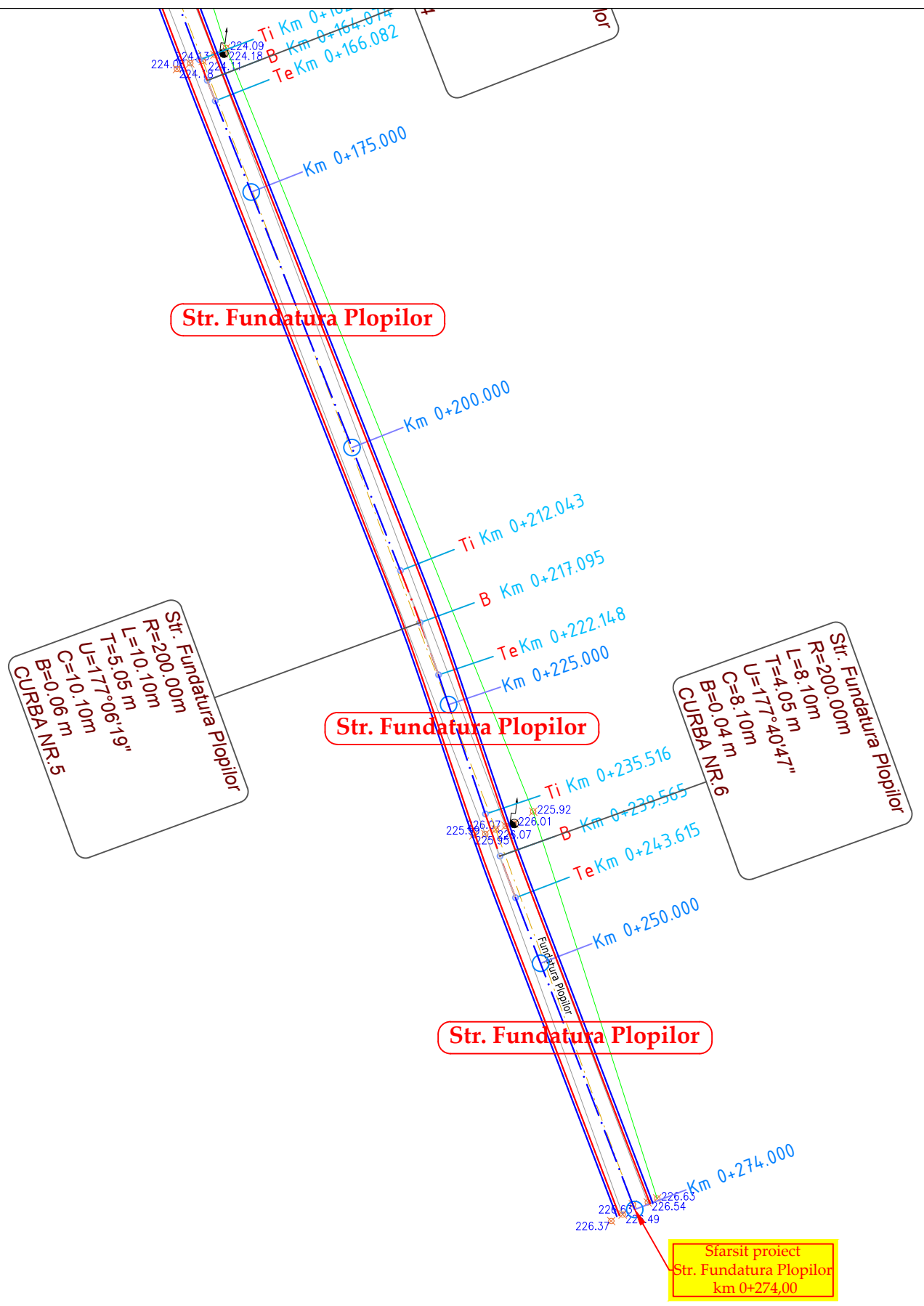
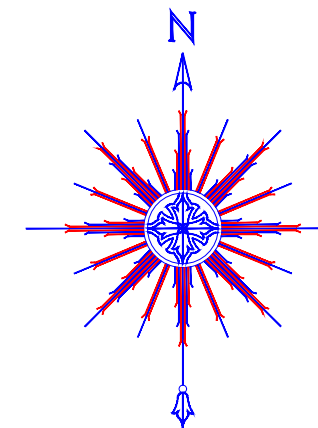

**LEGENDĂ**

	acostament proiectat		396.35 cota teren existent
	parte carosabila proiectata		margine drum existent
	limita de proprietate		stalp existent
	dispozitiv de colectare a apelor proiectat		
	Indicator rutier proiectat		

	NUME	SEMNATURA	CERINTA	NR. REFERAT	DATA
VERIFICATOR			A4,B2,D2		2024
Proiectant de specialitate: <b>S.C. AQUA PROJECT S.R.L.</b> Tr. Petru Rares, nr. 63, Piatra Neamt C.U.I. J27/580/2010 C.I.F. RO-27559846 Tel/Fax : 0233624426				<b>DENUMIREA PROIECTULUI:</b> "MODERNIZARE STRAZI IN COMUNA ION CREANGA" <b>AMPLASAMENT:</b> Comuna Ion Creanga, Județul Neamt <b>BENEFICIAR:</b> Comuna Ion Creanga, Județul Neamt	
		<b>DENUMIRE PLANȘĂ:</b> PLAN DE SITUATIE Str. Fundatura Plopilor		Faza: D.A.L.I. PLANSA PL 2.3	
SEF PROIECT	Ing. Craciun Eugeniu		SCARA 1:500		
PROIECTAT	Ing. Bulboaca Gheorghita-Marian		DATA 2024		
DESEANAT	Ing. Bulboaca Gheorghita-Marian				

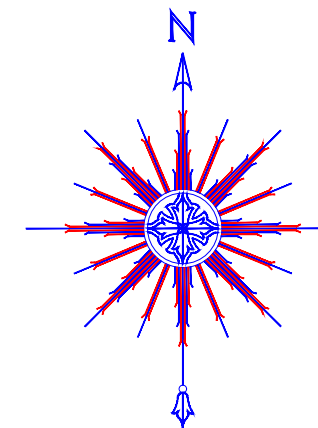

Inceput proiect  
Str. Preot Moraru  
km 0+000,00

Inceput proiect  
Str. Liliacului  
km 0+000,00

Str. Preot Moraru  
R=200.00m  
L=6.31m  
T=3.16 m  
U=178°11'29"  
C=6.31m  
B=0.02 m  
CURBA NR.1

Str. Preot Moraru  
R=200.00m  
L=10.76m  
T=5.38 m  
U=176°54'59"  
C=10.76m  
B=0.07 m  
CURBA NR.2

Str. Liliacului  
R=50.00m  
L=7.49m  
T=3.75 m  
U=171°25'21"  
C=7.49m  
B=0.14 m  
CURBA NR.1

Str. Preot Moraru  
R=80.00m  
L=8.23m  
T=4.12 m  
U=174°06'28"  
C=8.23m  
B=0.11 m  
CURBA NR.3

Str. F...  
R=15...  
L=8.8...  
T=4...

**LEGENDĂ**

	acostament proiectat		396.35 cota teren existent
	parte carosabila proiectata		margine drum existent
	limita de proprietate		stalp existent
	dispozitiv de colectare a apelor proiectat		
	Indicator rutier proiectat		

VERIFICATOR	NUME	SEMNATURA	CERINTA	NR. REFERAT	DATA
			A4,B2,D2		2024
Proiectant de specialitate: <b>S.C. AQUA PROJECT S.R.L.</b> Tr. Petru Rares, nr. 63, Piatra Neamt C.U.I. J27/580/2010 C.I.F. RO-27559846 Tel/Fax : 0233624426				<b>DENUMIREA PROIECTULUI:</b> "MODERNIZARE STRAZI IN COMUNA ION CREANGA" <b>AMPLASAMENT:</b> Comuna Ion Creanga, Județul Neamt <b>BENEFICIAR:</b> Comuna Ion Creanga, Județul Neamt	
SEF PROIECT <i>Ing. Craciun Eugeniu</i>				SCARA 1:500	
PROIECTAT <i>Ing. Bulboaca Gheorghita-Marian</i>				DATA 2024	
DESENAT <i>Ing. Bulboaca Gheorghita-Marian</i>				<b>DENUMIRE PLANȘĂ:</b> <p style="text-align: center;"><b>PLAN DE SITUATIE</b></p> <p style="text-align: center;"><b>Str. Preot Moraru</b></p>	
				Faza: D.A.L.I.	
				PLANSA PL 2.4	

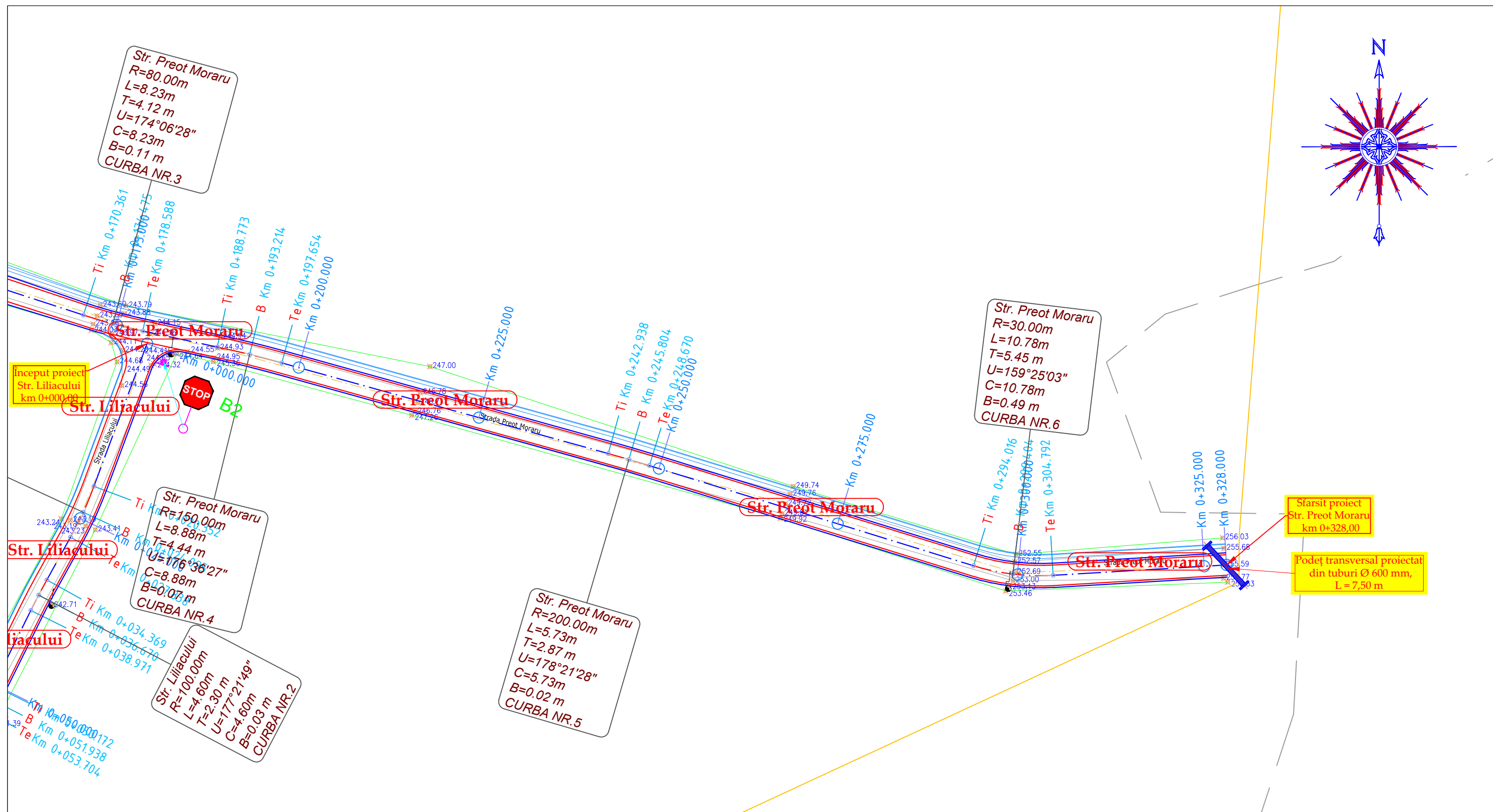
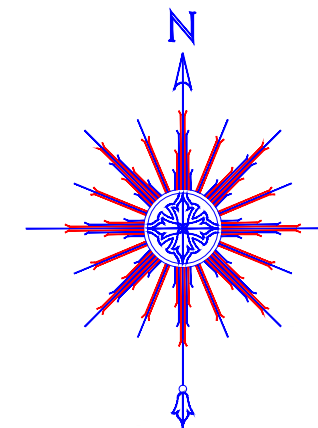

Inceput proiect  
Str. Liliacului  
km 0+000,00

Sfarsit proiect  
Str. Preot Moraru  
km 0+328,00

Podet transversal proiectat  
din tuburi Ø 600 mm,  
L = 7,50 m

**LEGENDĂ**

	acostament proiectat		396.35 cota teren existent
	parte carosabila proiectata		margine drum existent
	limita de proprietate		stalp existent
	dispozitiv de colectare a apelor proiectat		
	Indicator rutier proiectat		

VERIFICATOR	NUME	SEMNATURA	CERINTA	NR. REFERAT	DATA
			A4,B2,D2		2024
Proiectant de specialitate: <b>S.C. AQUA PROJECT S.R.L.</b> Tr. Petru Rares, nr. 63, Piatra Neamt C.U.I. J27/580/2010 C.I.F. RO-27559846 Tel/Fax : 0233624426				<b>DENUMIREA PROIECTULUI:</b> <b>"MODERNIZARE STRAZI IN COMUNA ION CREANGA"</b> <b>AMPLASAMENT:</b> Comuna Ion Creanga, Județul Neamt <b>BENEFICIAR:</b> Comuna Ion Creanga, Județul Neamt	
SEF PROIECT <i>Ing. Craciun Eugeniu</i>				SCARA 1:500	
PROIECTAT <i>Ing. Bulboaca Gheorghita-Marian</i>				DATA 2024	
DESESTAT <i>Ing. Bulboaca Gheorghita-Marian</i>				Faza: D.A.L.I.	
<b>PLAN DE SITUATIE</b> <b>Str. Preot Moraru</b>				PLANSA PL 2.5	

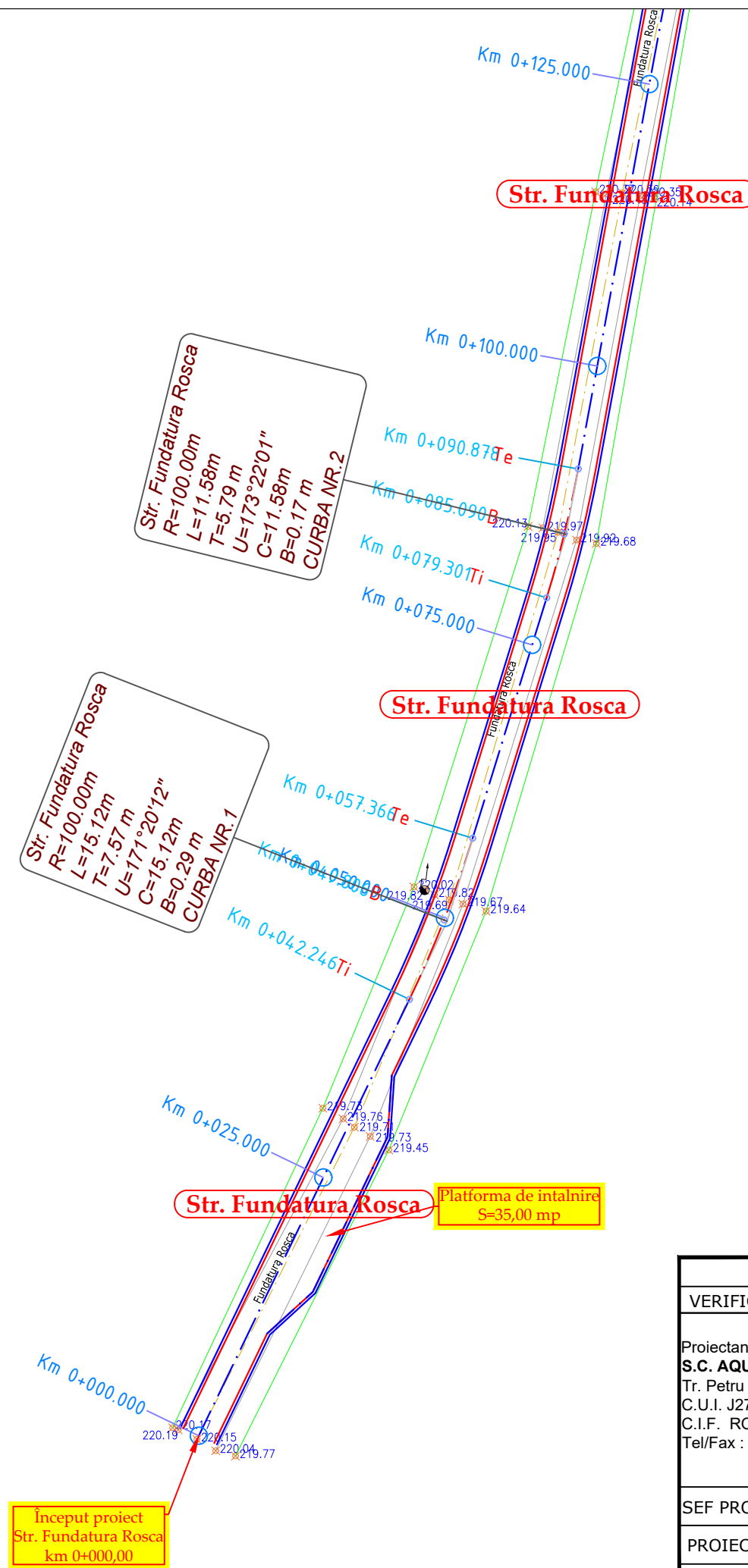
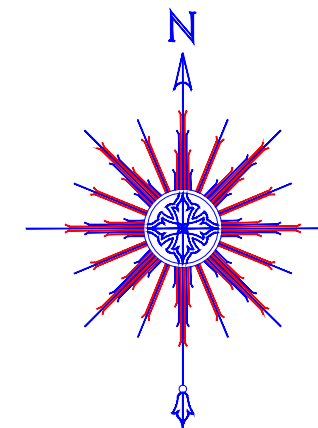

**LEGENDĂ**

	acostament proiectat		396.35 cota teren existent
	parte carosabila proiectata		margine drum existent
	limita de proprietate		stalp existent
	dispozitiv de colectare a apelor proiectat		
	Indicator rutier proiectat		

VERIFICATOR	NUME	SEMNATURA	CERINTA	NR. REFERAT	DATA
			A4,B2,D2		2024
Proiectant de specialitate: <b>S.C. AQUA PROJECT S.R.L.</b> Tr. Petru Rares, nr. 63, Piatra Neamt C.U.I. J27/580/2010 C.I.F. RO-27559846 Tel/Fax : 0233624426				<b>DENUMIREA PROIECTULUI:</b> "MODERNIZARE STRAZI IN COMUNA ION CREANGA" <b>AMPLASAMENT:</b> Comuna Ion Creanga, Județul Neamt <b>BENEFICIAR:</b> Comuna Ion Creanga, Județul Neamt	
SEF PROIECT <i>Ing. Craciun Eugeniu</i>				SCARA 1:500	
PROIECTAT <i>Ing. Bulboaca Gheorghita-Marian</i>				DATA 2024	
DESESTAT <i>Ing. Bulboaca Gheorghita-Marian</i>				<b>DENUMIRE PLANȘĂ:</b> <b>PLAN DE SITUATIE</b> <b>Str. Fundatura Rosca</b>	
					Faza: D.A.L.I.
					PLANSA PL 2.6

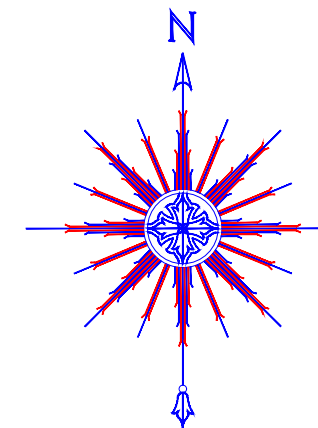

Str. Fundatura Rosca  
 R=200.00m  
 L=4.48m  
 T=2.24m  
 U=178°43'  
 C=4.48m  
 B=0.01m  
 CURBA NR. 1

Str. Fundatura Rosca  
 R=200.00m  
 L=19.77m  
 T=9.89m  
 U=174°20'09"  
 C=19.77m  
 B=0.24m  
 CURBA NR. 5

Str. Fundatura Rosca  
 R=150.00m  
 L=14.88m  
 T=7.44m  
 U=174°19'03"  
 C=14.88m  
 B=0.18m  
 CURBA NR. 4

Str. Fundatura Rosca  
 R=150.00m  
 L=6.78m  
 T=3.39m  
 U=177°24'30"  
 C=6.78m  
 B=0.04m  
 CURBA NR. 3

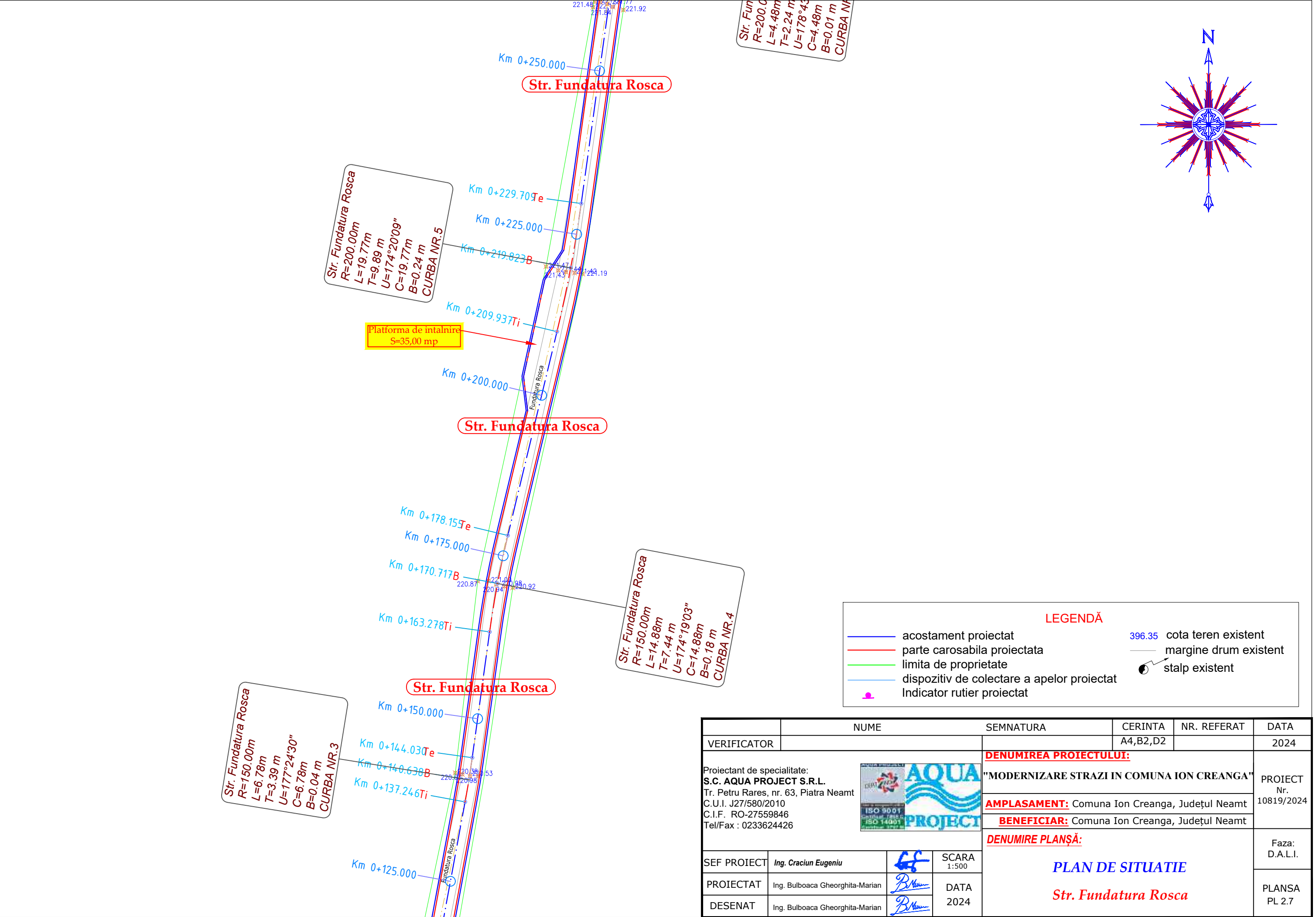

**LEGENDĂ**

	acostament proiectat		396.35 cota teren existent
	parte carosabila proiectata		margine drum existent
	limita de proprietate		stalp existent
	dispozitiv de colectare a apelor proiectat		
	Indicator rutier proiectat		

	NUME	SEMNATURA	CERINTA	NR. REFERAT	DATA
VERIFICATOR			A4,B2,D2		2024
Proiectant de specialitate: <b>S.C. AQUA PROJECT S.R.L.</b> Tr. Petru Rares, nr. 63, Piatra Neamt C.U.I. J27/580/2010 C.I.F. RO-27559846 Tel/Fax : 0233624426				<b>DENUMIREA PROIECTULUI:</b> "MODERNIZARE STRAZI IN COMUNA ION CREANGA" <b>AMPLASAMENT:</b> Comuna Ion Creanga, Județul Neamt <b>BENEFICIAR:</b> Comuna Ion Creanga, Județul Neamt	
SEF PROIECT		Ing. Craciun Eugeniu		SCARA	Faza:
PROIECTAT		Ing. Bulboaca Gheorghita-Marian		1:500	D.A.L.I.
DESESTAT		Ing. Bulboaca Gheorghita-Marian		DATA	PLANSA
				2024	PL 2.7
<b>PLAN DE SITUATIE</b> <b>Str. Fundatura Rosca</b>					

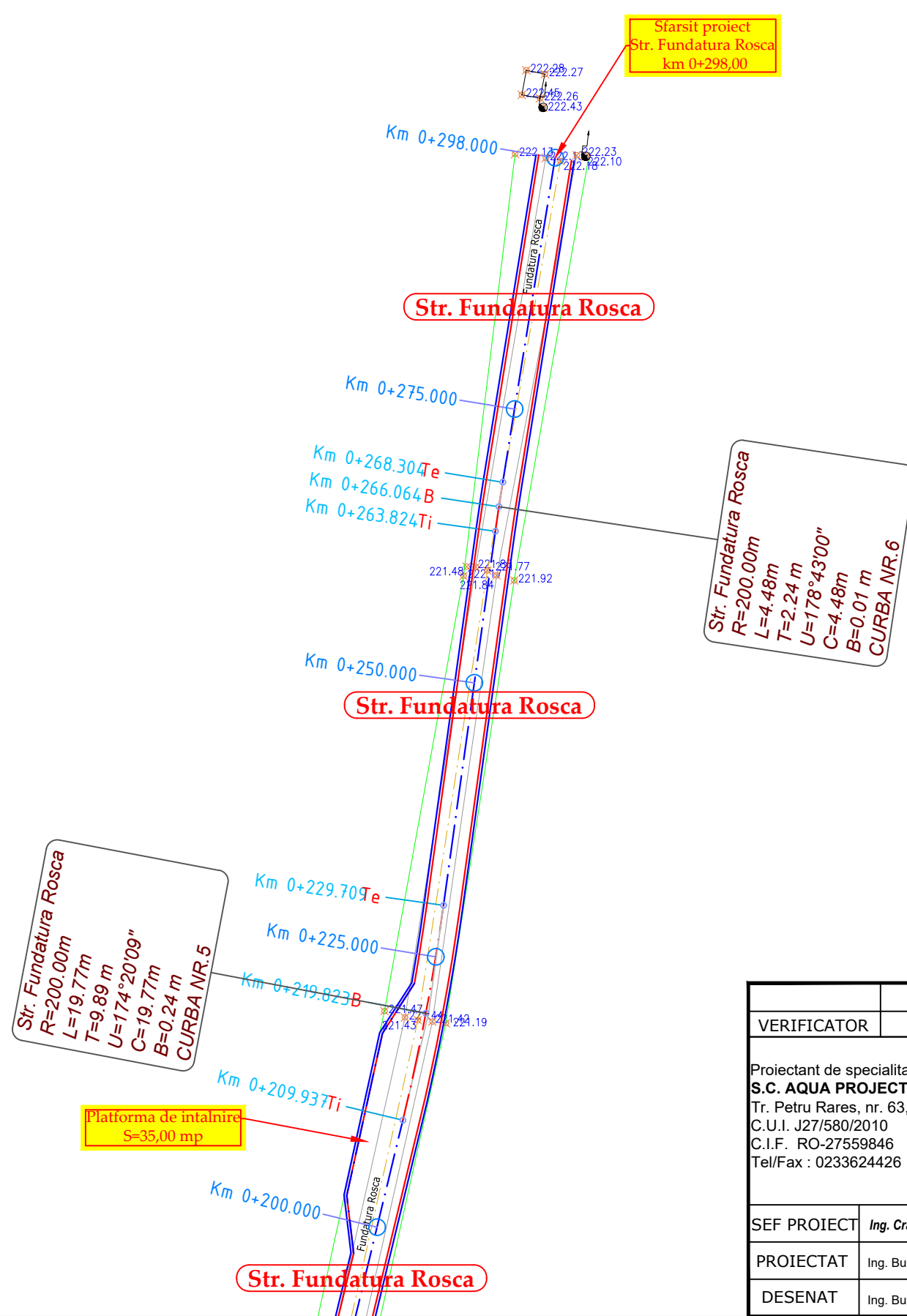
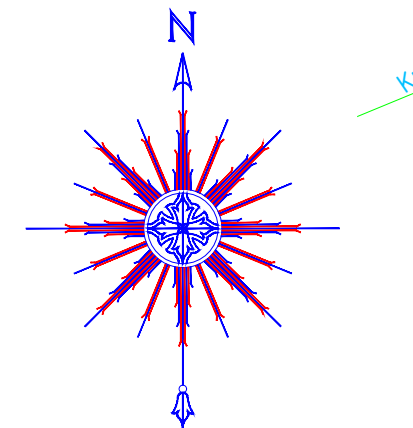

	NUME	SEMNATURA	CERINTA	NR. REFERAT	DATA
VERIFICATOR			A4,B2,D2		2024
Proiectant de specialitate: <b>S.C. AQUA PROJECT S.R.L.</b> Tr. Petru Rares, nr. 63, Piatra Neamt C.U.I. J27/580/2010 C.I.F. RO-27559846 Tel/Fax : 0233624426				<b>DENUMIREA PROIECTULUI:</b> "MODERNIZARE STRAZI IN COMUNA ION CREANGA" <b>AMPLASAMENT:</b> Comuna Ion Creanga, Județul Neamț <b>BENEFICIAR:</b> Comuna Ion Creanga, Județul Neamț	
SEF PROIECT <i>Ing. Craciun Eugeniu</i>				SCARA 1:500	
PROIECTAT <i>Ing. Bulboaca Gheorghita-Marian</i>				DATA 2024	
DESESTAT <i>Ing. Bulboaca Gheorghita-Marian</i>				Faza: D.A.L.I.	
<b>PLAN DE SITUATIE</b> <b>Str. Fundatura Rosca</b>				PLANSA PL 2.8	

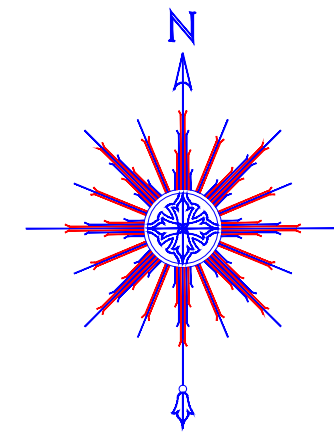
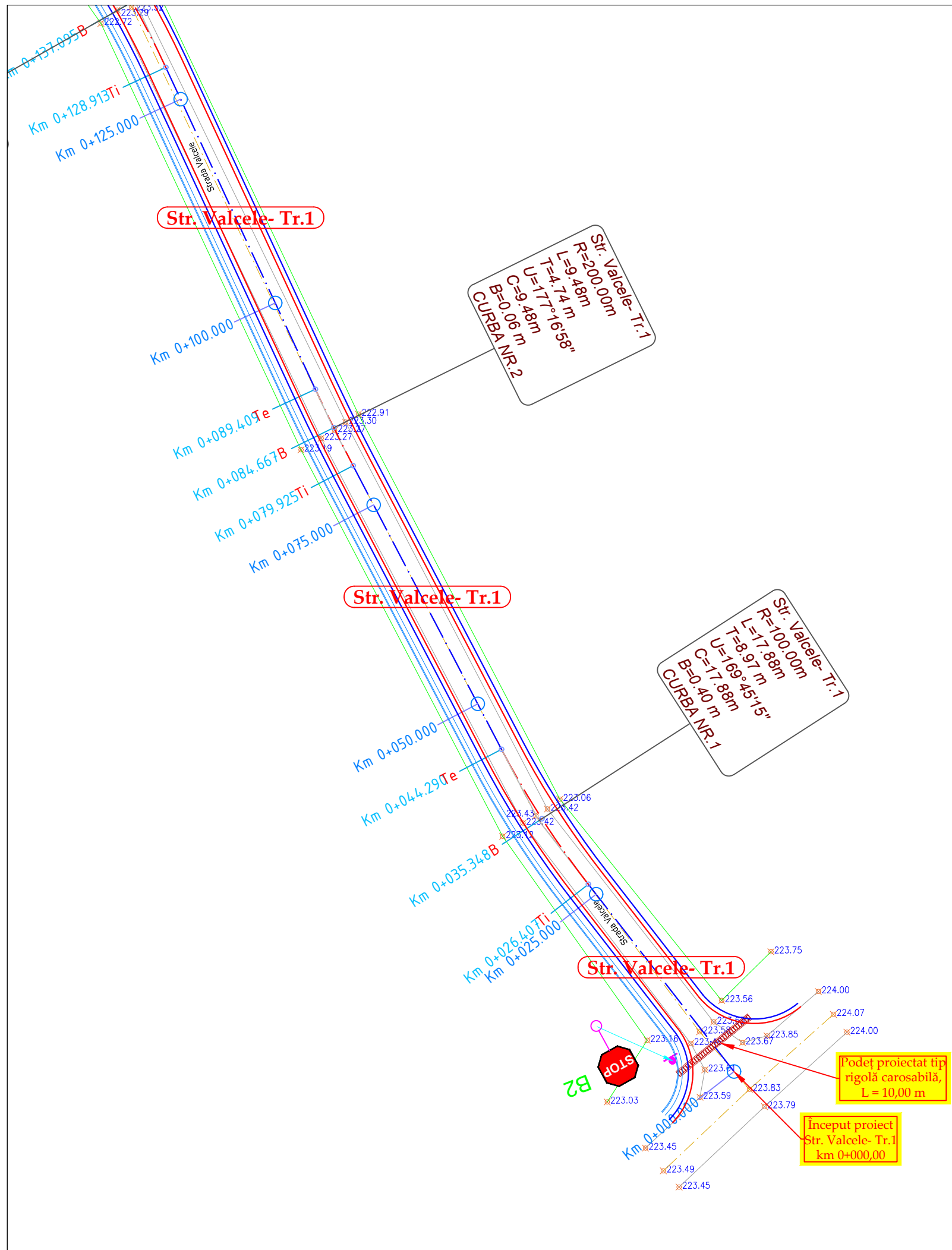

**LEGENDĂ**

<span style="color: blue;">—</span>	acostament proiectat	<span style="color: blue;">—</span>	396.35 cota teren existent
<span style="color: red;">—</span>	parte carosabila proiectata	<span style="color: red;">—</span>	margine drum existent
<span style="color: green;">—</span>	limita de proprietate		stalp existent
<span style="color: blue;">—</span>	dispozitiv de colectare a apelor proiectat		
	Indicator rutier proiectat		

	NUME	SEMNATURA	CERINTA	NR. REFERAT	DATA
VERIFICATOR			A4,B2,D2		2024
Proiectant de specialitate: <b>S.C. AQUA PROJECT S.R.L.</b> Tr. Petru Rares, nr. 63, Piatra Neamt C.U.I. J27/580/2010 C.I.F. RO-27559846 Tel/Fax : 0233624426				<b>DENUMIREA PROIECTULUI:</b> "MODERNIZARE STRAZI IN COMUNA ION CREANGA"	
				PROIECT Nr. 10819/2024	
				<b>AMPLASAMENT:</b> Comuna Ion Creanga, Județul Neamt <b>BENEFICIAR:</b> Comuna Ion Creanga, Județul Neamt	
				<b>DENUMIRE PLANȘĂ:</b> <div style="text-align: center; font-size: 1.2em; font-weight: bold; color: blue;">PLAN DE SITUATIE</div> <div style="text-align: center; font-size: 1.1em; font-weight: bold; color: red;">Str. Valcele - Tr.1</div>	
SEF PROIECT	Ing. Craciun Eugeniu		SCARA 1:500	Faza: D.A.L.I.	
PROIECTAT	Ing. Bulboaca Gheorghita-Marian		DATA 2024	PLANSA PL 2.9	
DESESTAT	Ing. Bulboaca Gheorghita-Marian				





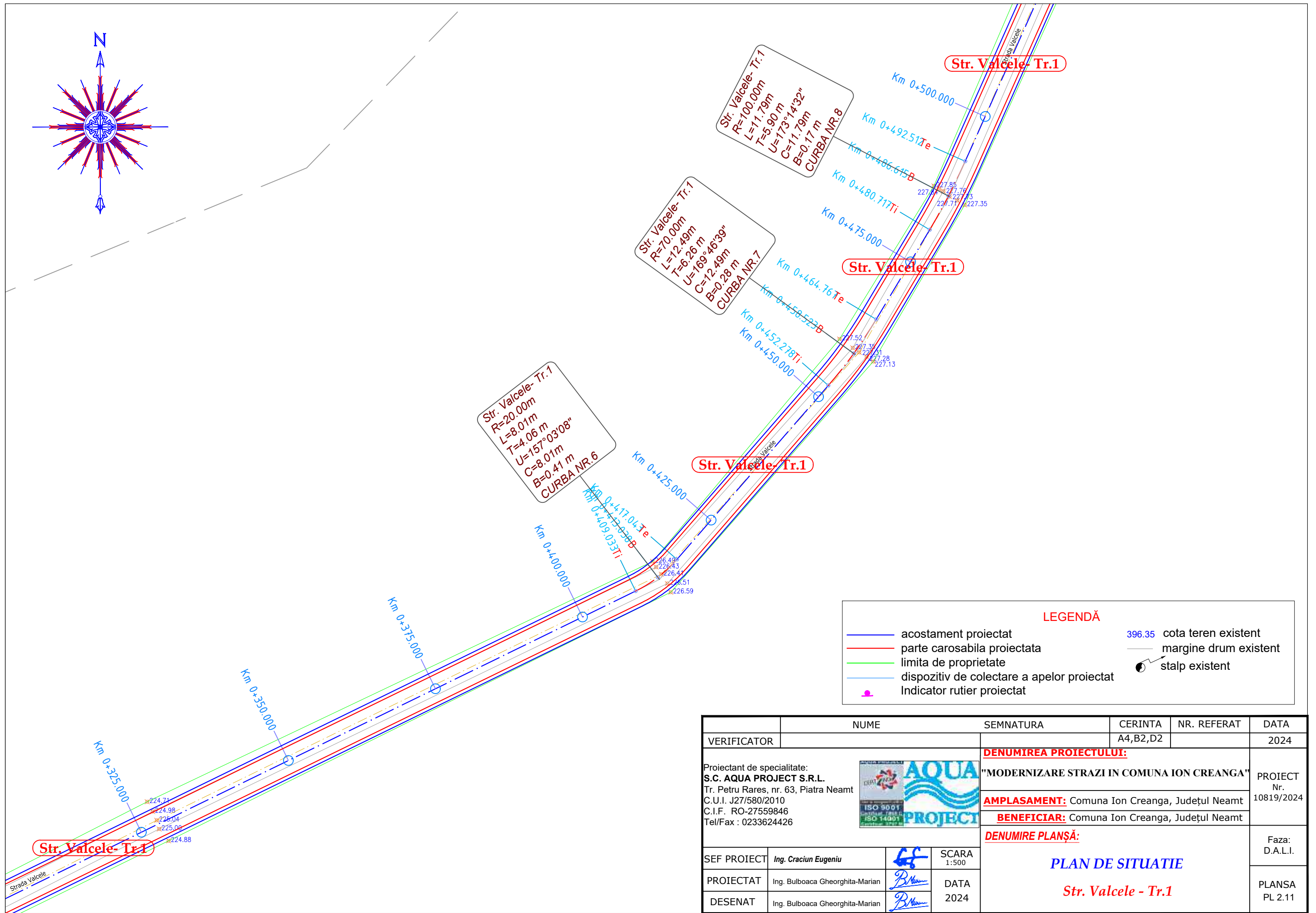
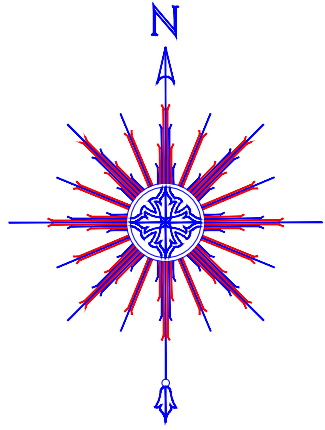

**LEGENDĂ**

	acostament proiectat		396.35 cota teren existent
	parte carosabila proiectata		margine drum existent
	limita de proprietate		stalp existent
	dispozitiv de colectare a apelor proiectat		
	Indicator rutier proiectat		

VERIFICATOR	NUME	SEMNATURA	CERINTA	NR. REFERAT	DATA	
			A4,B2,D2		2024	
Proiectant de specialitate: <b>S.C. AQUA PROJECT S.R.L.</b> Tr. Petru Rares, nr. 63, Piatra Neamt C.U.I. J27/580/2010 C.I.F. RO-27559846 Tel/Fax : 0233624426			<b>DENUMIREA PROIECTULUI:</b> "MODERNIZARE STRAZI IN COMUNA ION CREANGA"			PROIECT Nr. 10819/2024
			<b>AMPLASAMENT:</b> Comuna Ion Creanga, Județul Neamt <b>BENEFICIAR:</b> Comuna Ion Creanga, Județul Neamt			
		<b>DENUMIRE PLANȘĂ:</b> <p style="text-align: center;"><b>PLAN DE SITUATIE</b></p> <p style="text-align: center;"><b>Str. Valcele - Tr.1</b></p>			Faza: D.A.L.I.	
SEF PROIECT	Ing. Craciun Eugeniu		SCARA 1:500			
PROIECTAT	Ing. Bulboaca Gheorghita-Marian		DATA 2024			
DESESTAT	Ing. Bulboaca Gheorghita-Marian					
				PLANSA PL 2.11		

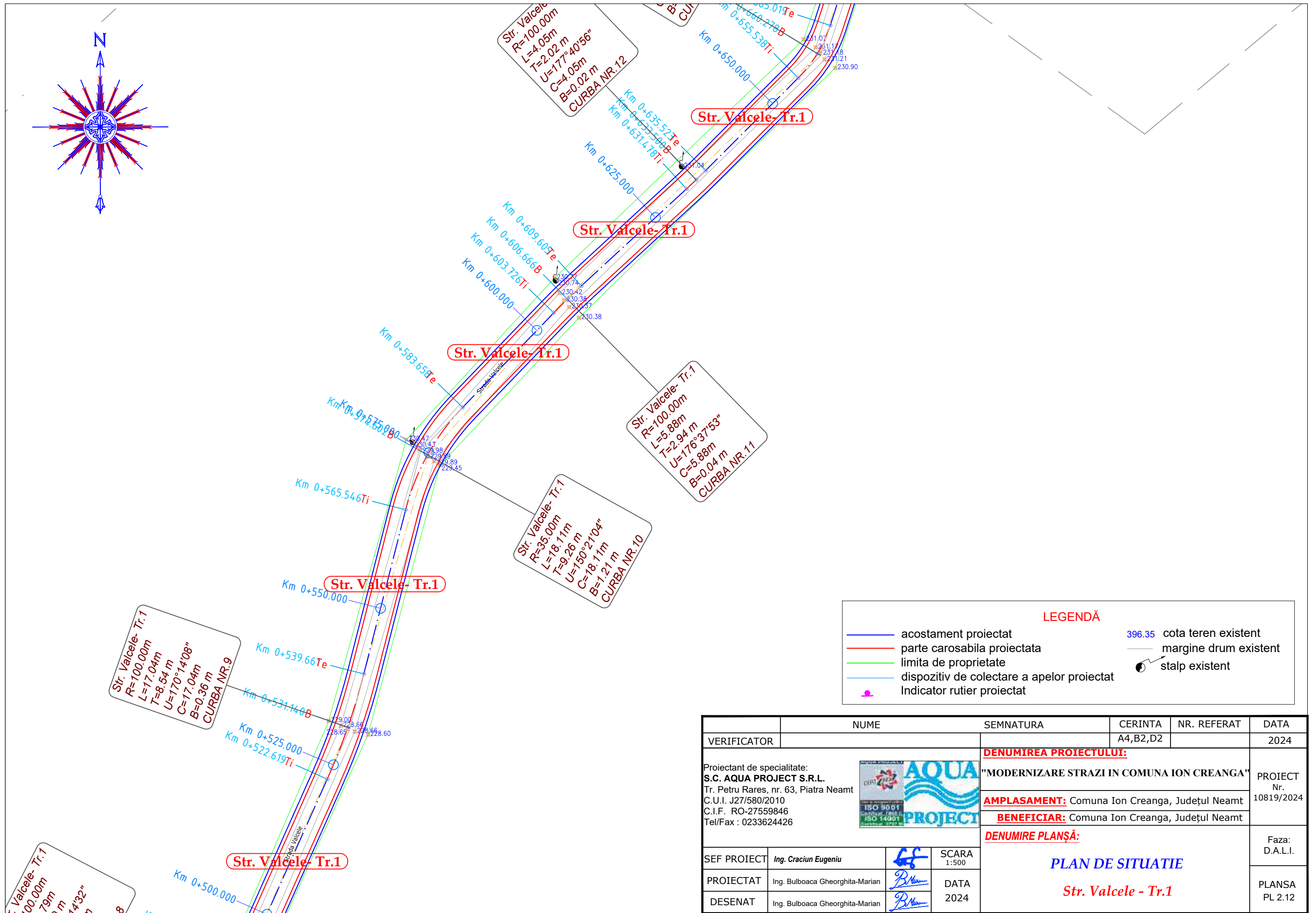
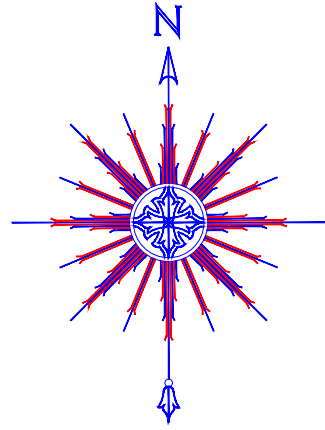

- acostament proiectat
- parte carosabila proiectata
- limita de proprietate
- dispozitiv de colectare a apelor proiectat
- ▲ Indicator rutier proiectat
- 396.35 cota teren existent
- margine drum existent
- stalp existent

	NUME	SEMNATURA	CERINTA	NR. REFERAT	DATA	
VERIFICATOR			A4,B2,D2		2024	
Proiectant de specialitate: <b>S.C. AQUA PROJECT S.R.L.</b> Tr. Petru Rares, nr. 63, Piatra Neamt C.U.I. J27/580/2010 C.I.F. RO-27559846 Tel/Fax : 0233624426			<b>DENUMIREA PROIECTULUI:</b> "MODERNIZARE STRAZI IN COMUNA ION CREANGA"		PROIECT Nr. 10819/2024	
			<b>AMPLASAMENT:</b> Comuna Ion Creanga, Județul Neamt <b>BENEFICIAR:</b> Comuna Ion Creanga, Județul Neamt			
		<b>DENUMIRE PLANȘĂ:</b> PLAN DE SITUATIE Str. Valcele - Tr.1		Faza: D.A.L.I.	PLANSA PL 2.12	
SEF PROIECT	Ing. Craciun Eugeniu		SCARA 1:500			
PROIECTAT	Ing. Bulboaca Gheorghita-Marian		DATA 2024			
DESESTAT	Ing. Bulboaca Gheorghita-Marian					

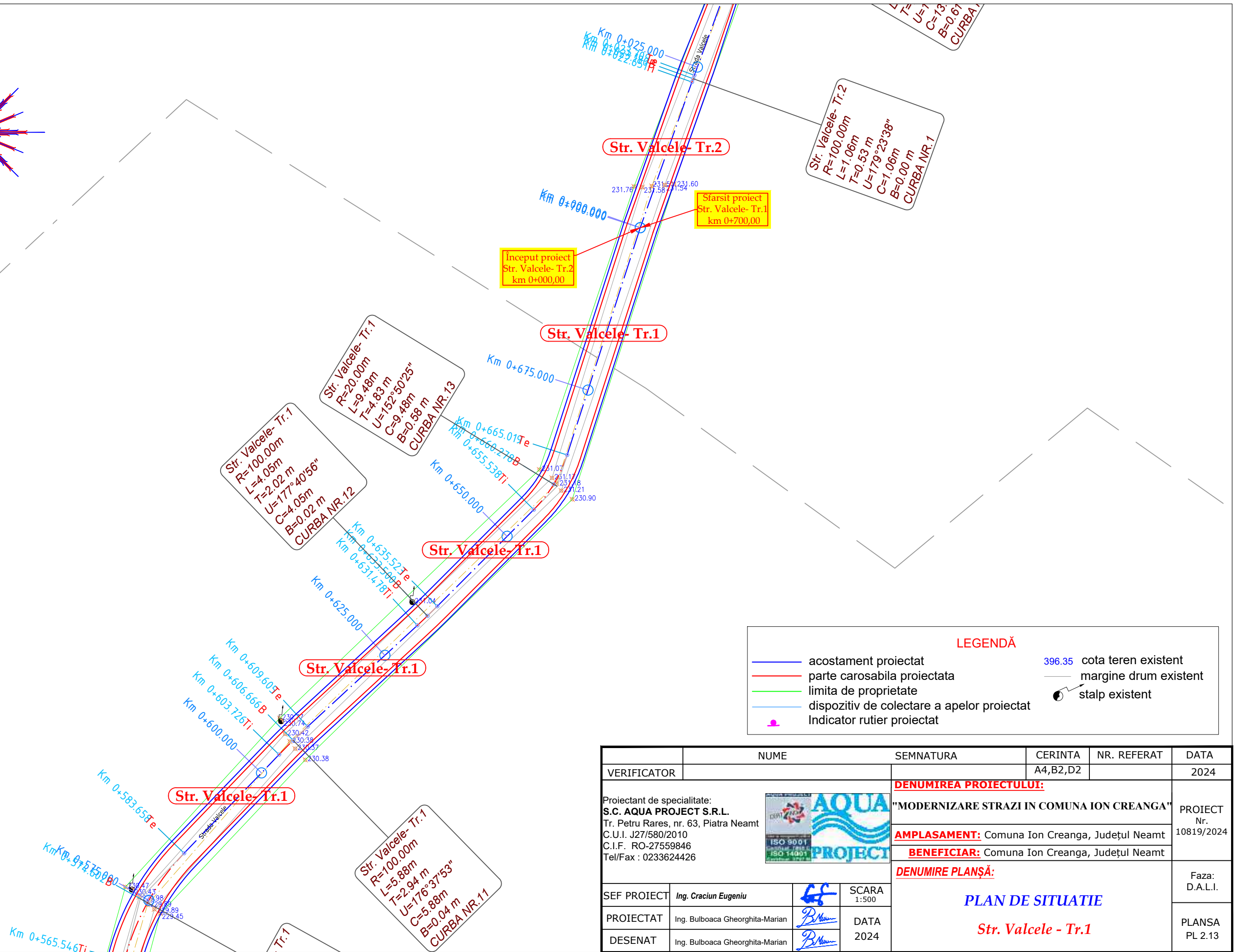
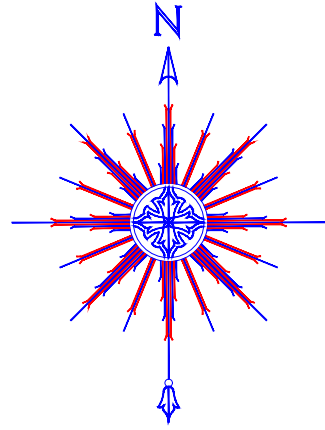

**LEGENDĂ**

	acostament proiectat		396.35 cota teren existent
	parte carosabila proiectata		margine drum existent
	limita de proprietate		stalp existent
	dispozitiv de colectare a apelor proiectat		
	Indicator rutier proiectat		

	NUME	SEMNATURA	CERINTA	NR. REFERAT	DATA
VERIFICATOR			A4,B2,D2		2024
Proiectant de specialitate: <b>S.C. AQUA PROJECT S.R.L.</b> Tr. Petru Rares, nr. 63, Piatra Neamt C.U.I. J27/580/2010 C.I.F. RO-27559846 Tel/Fax : 0233624426				<b>DENUMIREA PROIECTULUI:</b> "MODERNIZARE STRAZI IN COMUNA ION CREANGA" <b>AMPLASAMENT:</b> Comuna Ion Creanga, Județul Neamt <b>BENEFICIAR:</b> Comuna Ion Creanga, Județul Neamt	
SEF PROIECT	Ing. Craciun Eugeniu		<b>DENUMIRE PLANȘĂ:</b> PLAN DE SITUATIE Str. Valcele - Tr.1		Faza: D.A.L.I.
PROIECTAT	Ing. Bulboaca Gheorghita-Marian				SCARA 1:500
DESESTAT	Ing. Bulboaca Gheorghita-Marian				DATA 2024
					PLANSA PL 2.13

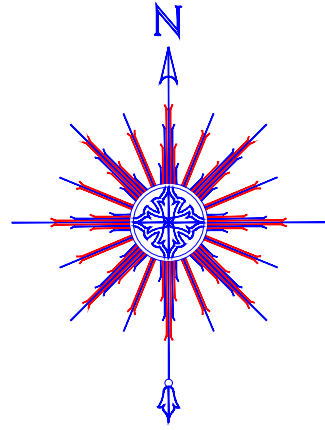

Inceput proiect  
Str. Gavril Doniceanu  
km 0+000,00

Podet existent  
-se pastreaza-

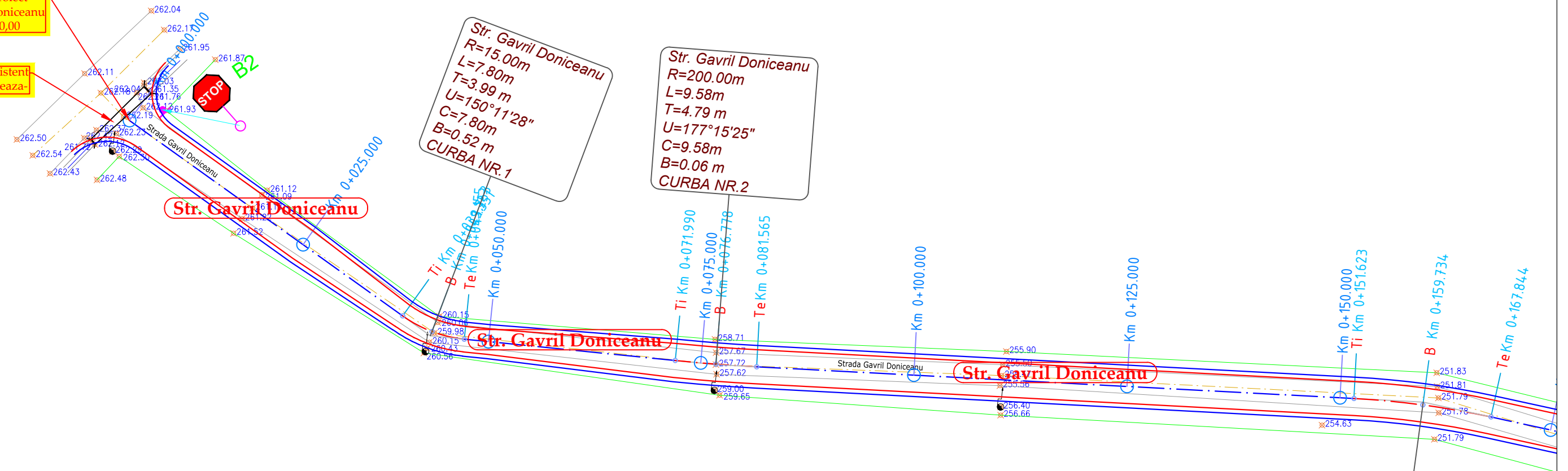

Str. Gavril Doniceanu

Str. Gavril Doniceanu

Str. Gavril Doniceanu

Str. Gavril Doniceanu  
R=100.00m

**LEGENDĂ**

	acostament proiectat		396.35 cota teren existent
	parte carosabila proiectata		margine drum existent
	limita de proprietate		stalp existent
	dispozitiv de colectare a apelor proiectat		
	Indicator rutier proiectat		

	NUME	SEMNATURA	CERINTA	NR. REFERAT	DATA
VERIFICATOR			A4,B2,D2		2024
Proiectant de specialitate: <b>S.C. AQUA PROJECT S.R.L.</b> Tr. Petru Rares, nr. 63, Piatra Neamt C.U.I. J27/580/2010 C.I.F. RO-27559846 Tel/Fax : 0233624426				<b>DENUMIREA PROIECTULUI:</b> "MODERNIZARE STRAZI IN COMUNA ION CREANGA"	
		<b>AMPLASAMENT:</b> Comuna Ion Creanga, Județul Neamt		PROIECT Nr. 10819/2024	
		<b>BENEFICIAR:</b> Comuna Ion Creanga, Județul Neamt			
		<b>DENUMIRE PLANȘĂ:</b> <b>PLAN DE SITUATIE</b> <b>Str. Gavril Doniceanu</b>		Faza: D.A.L.I.	
SEF PROIECT	Ing. Craciun Eugeniu		SCARA 1:500		
PROIECTAT	Ing. Bulboaca Gheorghita-Marian		DATA 2024		
DESESTAT	Ing. Bulboaca Gheorghita-Marian			PLANSA PL 2.14	

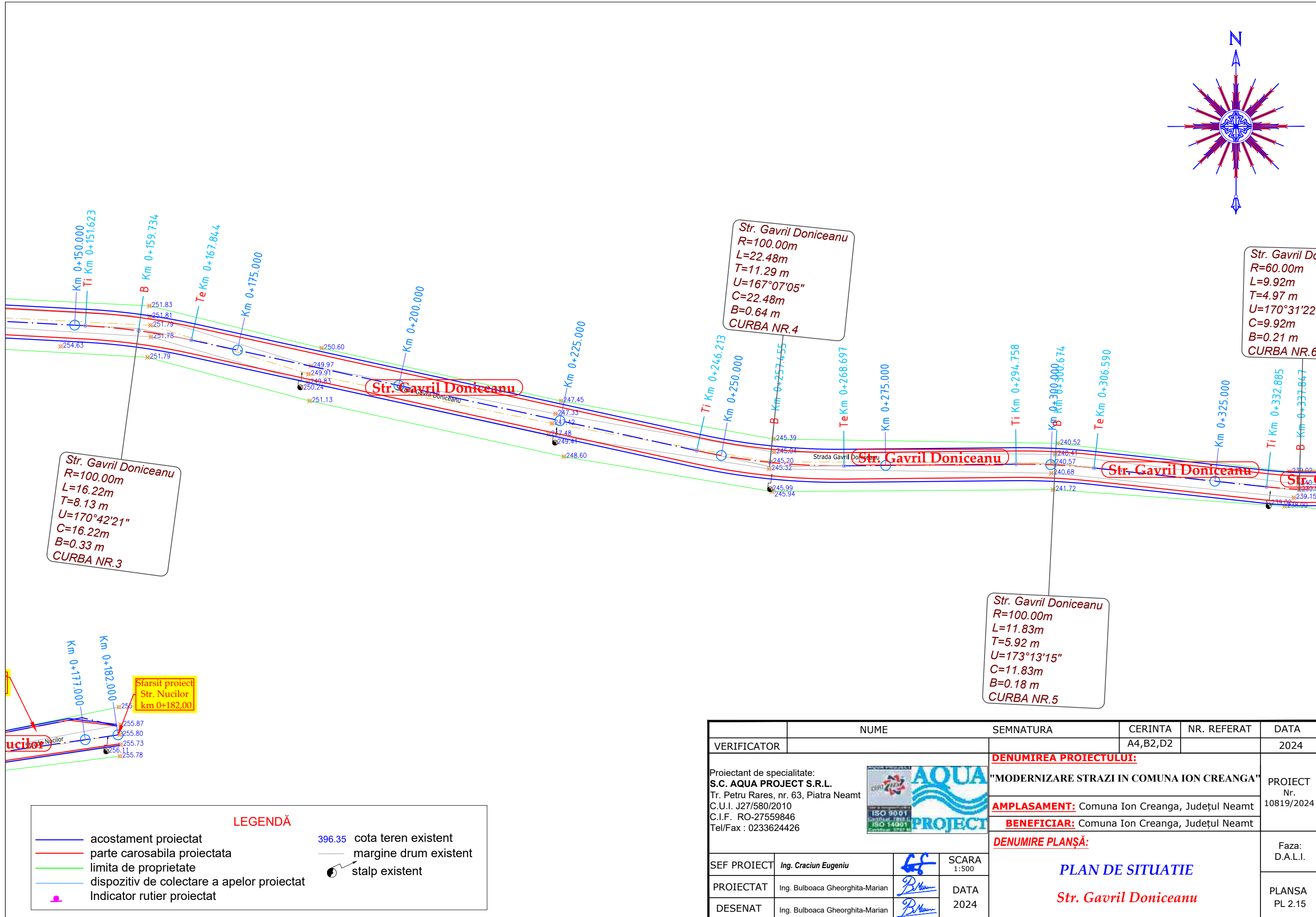
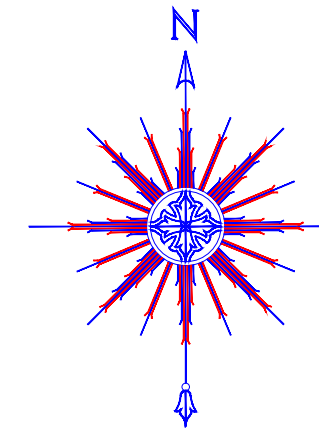

Str. Gavril Doniceanu  
 R=100.00m  
 L=22.48m  
 T=11.29 m  
 U=167°07'05"  
 C=22.48m  
 B=0.64 m  
 CURBA NR.4

Str. Gavril Do  
 R=60.00m  
 L=9.92m  
 T=4.97 m  
 U=170°31'22"  
 C=9.92m  
 B=0.21 m  
 CURBA NR.6

Str. Gavril Doniceanu  
 R=100.00m  
 L=11.83m  
 T=5.92 m  
 U=173°13'15"  
 C=11.83m  
 B=0.18 m  
 CURBA NR.5

Starsi proiect  
 Str. Nucilor  
 km 0+182.00

**LEGENDĂ**

	acostament proiectat		396.35 cota teren existent
	parte carosabila proiectata		margine drum existent
	limita de proprietate		stalp existent
	dispozitiv de colectare a apelor proiectat		
	Indicator rutier proiectat		

	NUME	SEMNATURA	CERINTA	NR. REFERAT	DATA
VERIFICATOR			A4,B2,D2		2024
Proiectant de specialitate: <b>S.C. AQUA PROJECT S.R.L.</b> Tr. Petru Rares, nr. 63, Piatra Neamt C.U.I. J27/580/2010 C.I.F. RO-27559846 Tel/Fax : 0233624426				<b>DENUMIREA PROIECTULUI:</b> "MODERNIZARE STRAZI IN COMUNA ION CREANGA" <b>AMPLASAMENT:</b> Comuna Ion Creanga, Județul Neamt <b>BENEFICIAR:</b> Comuna Ion Creanga, Județul Neamt	
SEF PROIECT	Ing. Craciun Eugeniu		<b>DENUMIRE PLANȘĂ:</b> PLAN DE SITUATIE Str. Gavril Doniceanu		Faza: D.A.L.I.
PROIECTAT	Ing. Bulboaca Gheorghita-Marian		SCARA 1:500		PLANSA PL 2.15
DESESTAT	Ing. Bulboaca Gheorghita-Marian		DATA 2024		

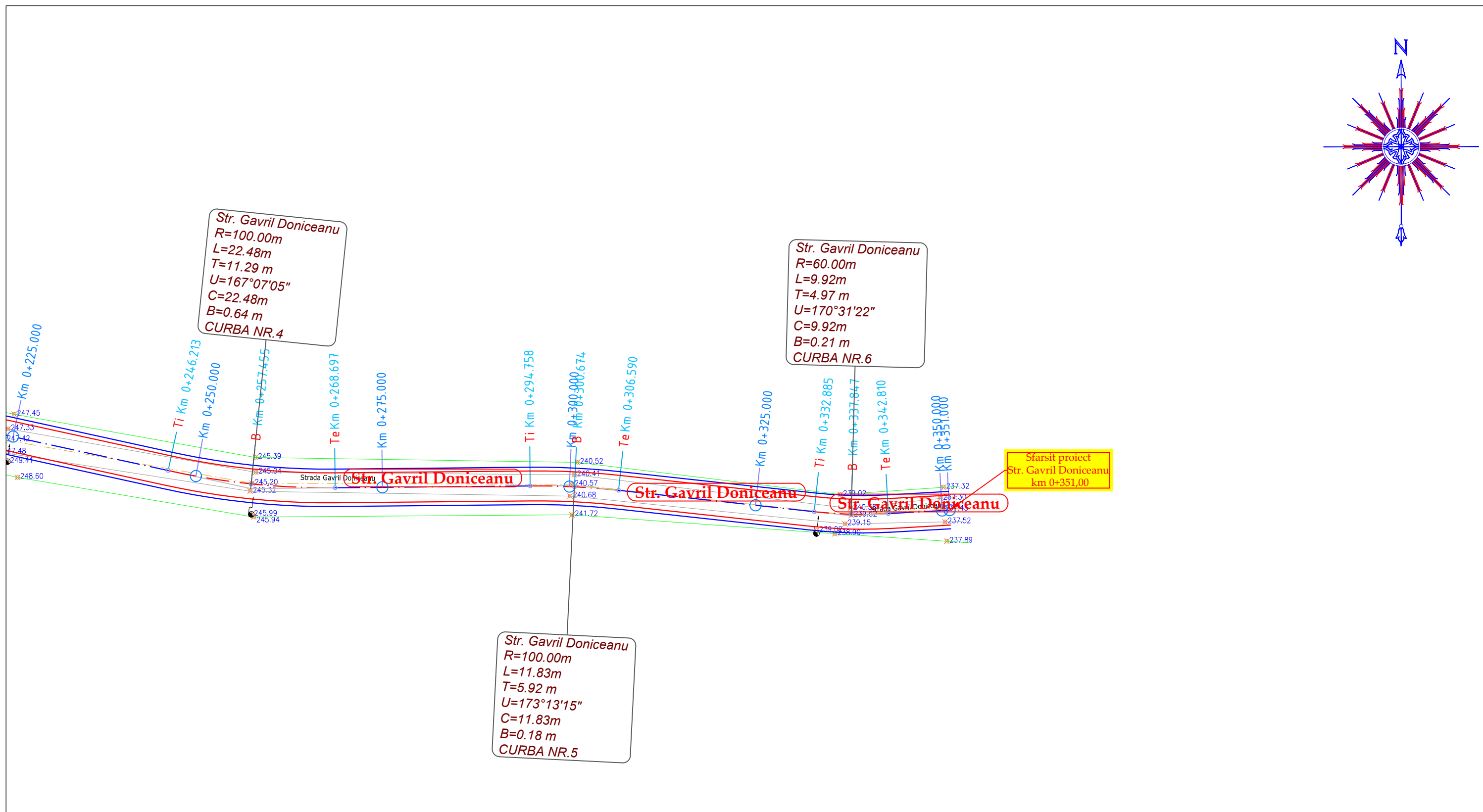
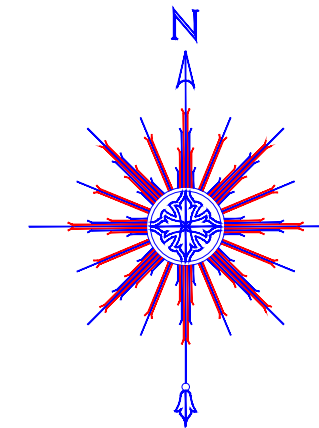

Str. Gavril Doniceanu  
 R=100.00m  
 L=22.48m  
 T=11.29 m  
 U=167°07'05"  
 C=22.48m  
 B=0.64 m  
 CURBA NR.4

Str. Gavril Doniceanu  
 R=60.00m  
 L=9.92m  
 T=4.97 m  
 U=170°31'22"  
 C=9.92m  
 B=0.21 m  
 CURBA NR.6

Str. Gavril Doniceanu  
 R=100.00m  
 L=11.83m  
 T=5.92 m  
 U=173°13'15"  
 C=11.83m  
 B=0.18 m  
 CURBA NR.5

Sfarsit proiect  
 Str. Gavril Doniceanu  
 km 0+351,00

**LEGENDĂ**

	acostament proiectat		396.35 cota teren existent
	parte carosabila proiectata		margine drum existent
	limita de proprietate		stalp existent
	dispozitiv de colectare a apelor proiectat		
	Indicator rutier proiectat		

	NUME	SEMNATURA	CERINTA	NR. REFERAT	DATA	
VERIFICATOR			A4,B2,D2		2024	
Proiectant de specialitate: <b>S.C. AQUA PROJECT S.R.L.</b> Tr. Petru Rares, nr. 63, Piatra Neamt C.U.I. J27/580/2010 C.I.F. RO-27559846 Tel/Fax : 0233624426			<b>DENUMIREA PROIECTULUI:</b> "MODERNIZARE STRAZI IN COMUNA ION CREANGA"			PROIECT Nr. 10819/2024
			<b>AMPLASAMENT:</b> Comuna Ion Creanga, Județul Neamt <b>BENEFICIAR:</b> Comuna Ion Creanga, Județul Neamt			
		<b>DENUMIRE PLANȘĂ:</b> <p style="text-align: center;"><i>PLAN DE SITUATIE</i></p> <p style="text-align: center;"><i>Str. Gavril Doniceanu</i></p>			Faza: D.A.L.I.	
SEF PROIECT	Ing. Craciun Eugeniu		SCARA 1:500		PLANSA PL 2.16	
PROIECTAT	Ing. Bulboaca Gheorghita-Marian		DATA 2024			
DESENAT	Ing. Bulboaca Gheorghita-Marian					

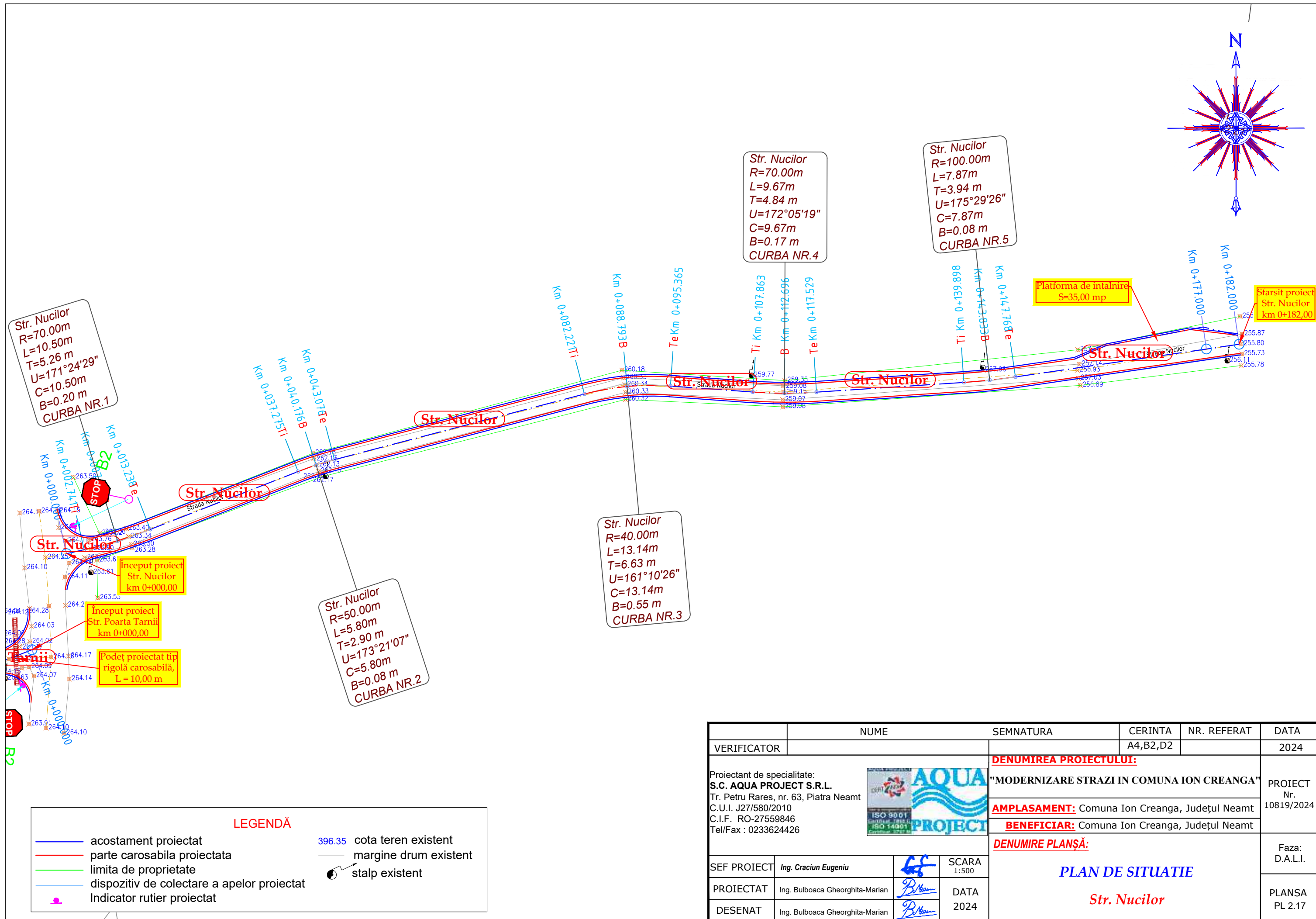
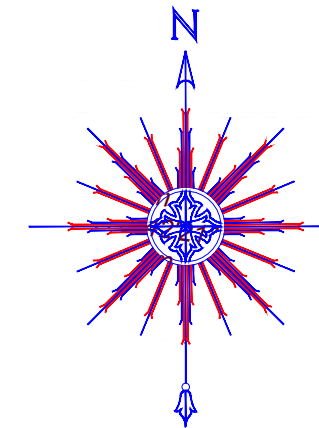

VERIFICATOR	NUME	SEMNATURA	CERINTA	NR. REFERAT	DATA
			A4,B2,D2		2024
Proiectant de specialitate: <b>S.C. AQUA PROJECT S.R.L.</b> Tr. Petru Rares, nr. 63, Piatra Neamt C.U.I. J27/580/2010 C.I.F. RO-27559846 Tel/Fax : 0233624426				<b>DENUMIREA PROIECTULUI:</b> <b>"MODERNIZARE STRAZI IN COMUNA ION CREANGA"</b> <b>AMPLASAMENT:</b> Comuna Ion Creanga, Județul Neamt <b>BENEFICIAR:</b> Comuna Ion Creanga, Județul Neamt	
<b>SEF PROIECT</b> Ing. Craciun Eugeniu				SCARA 1:500	
<b>PROIECTAT</b> Ing. Bulboaca Gheorghita-Marian				DATA 2024	
<b>DESESTAT</b> Ing. Bulboaca Gheorghita-Marian				Faza: D.A.L.I.	
<b>PLAN DE SITUATIE</b> <b>Str. Nucilor</b>				PLANSA PL 2.17	





Str. Izvoarelor

Str. Izvoarelor  
 R=40.00m  
 L=25.58m  
 T=13.25 m  
 U=143°21'20"  
 C=25.58m  
 B=2.14 m  
 CURBA NR.4

Str. Izvoarelor  
 R=155.00m  
 L=9.58m  
 T=4.79 m  
 U=176°27'37"  
 C=9.58m  
 B=0.07 m  
 CURBA NR.5

Str. Izvoarelor

Str. Izvoarelor  
 R=200.00m  
 L=49.72m  
 T=24.99 m  
 U=165°45'27"  
 C=49.72m  
 B=1.55 m  
 CURBA NR.6

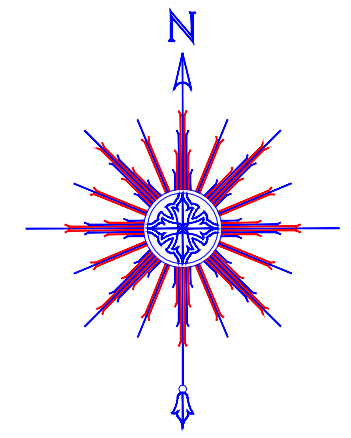

**LEGENDĂ**

	acostament proiectat		396.35 cota teren existent
	parte carosabila proiectata		margine drum existent
	limita de proprietate		stalp existent
	dispozitiv de colectare a apelor proiectat		
	Indicator rutier proiectat		

	NUME	SEMNATURA	CERINTA	NR. REFERAT	DATA
VERIFICATOR			A4,B2,D2		2024
Proiectant de specialitate: <b>S.C. AQUA PROJECT S.R.L.</b> Tr. Petru Rares, nr. 63, Piatra Neamt C.U.I. J27/580/2010 C.I.F. RO-27559846 Tel/Fax : 0233624426				<b>DENUMIREA PROIECTULUI:</b> "MODERNIZARE STRAZI IN COMUNA ION CREANGA" <b>AMPLASAMENT:</b> Comuna Ion Creanga, Județul Neamt <b>BENEFICIAR:</b> Comuna Ion Creanga, Județul Neamt	
SEF PROIECT <i>Ing. Craciun Eugeniu</i>				SCARA 1:500	
PROIECTAT <i>Ing. Bulboaca Gheorghita-Marian</i>				DATA 2024	
DESESTAT <i>Ing. Bulboaca Gheorghita-Marian</i>				Faza: D.A.L.I. PLANSA PL 2.19	
<b>PLAN DE SITUATIE</b> Str. Izvoarelor					

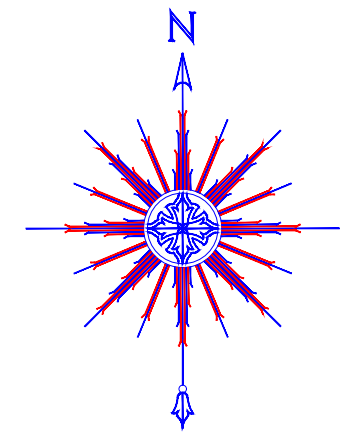
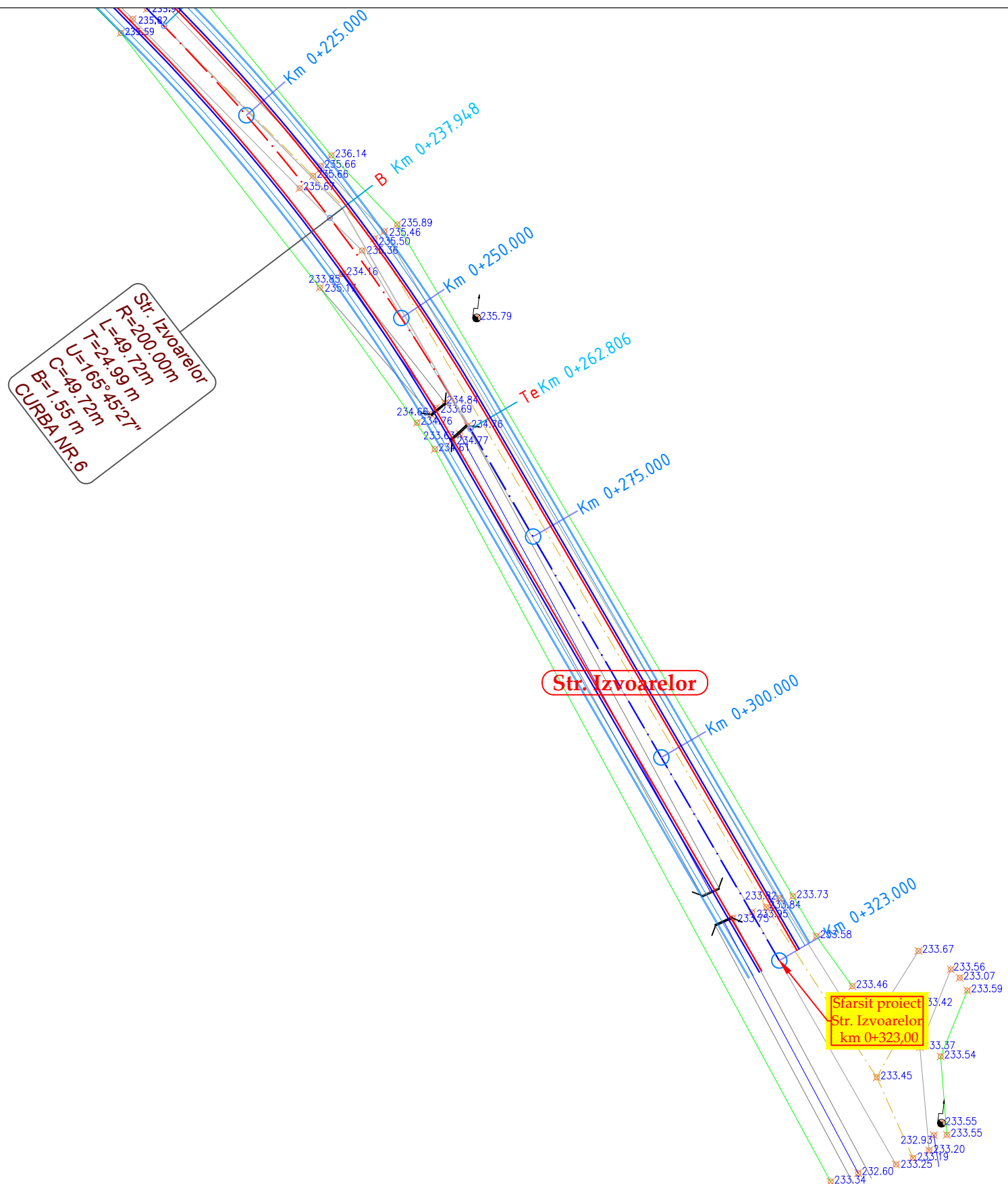

**LEGENDĂ**

	acostament proiectat		396.35 cota teren existent
	parte carosabila proiectata		margine drum existent
	limita de proprietate		stalp existent
	dispozitiv de colectare a apelor proiectat		
	Indicator rutier proiectat		

VERIFICATOR	NUME	SEMNATURA	CERINTA	NR. REFERAT	DATA
			A4,B2,D2		2024
Proiectant de specialitate: <b>S.C. AQUA PROJECT S.R.L.</b> Tr. Petru Rares, nr. 63, Piatra Neamt C.U.I. J27/580/2010 C.I.F. RO-27559846 Tel/Fax : 0233624426			<b>DENUMIREA PROIECTULUI:</b> "MODERNIZARE STRAZI IN COMUNA ION CREANGA"		PROIECT Nr. 10819/2024
			<b>AMPLASAMENT:</b> Comuna Ion Creanga, Județul Neamt <b>BENEFICIAR:</b> Comuna Ion Creanga, Județul Neamt		
		<b>DENUMIRE PLANȘĂ:</b> <p style="text-align: center;"><i>PLAN DE SITUATIE</i></p> <p style="text-align: center;"><i>Str. Izvoarelor</i></p>		Faza: D.A.L.I.	PLANSA PL 2.20
SEF PROIECT	Ing. Craciun Eugeniu		SCARA 1:500		
PROIECTAT	Ing. Bulboaca Gheorghita-Marian		DATA 2024		
DESESTAT	Ing. Bulboaca Gheorghita-Marian				

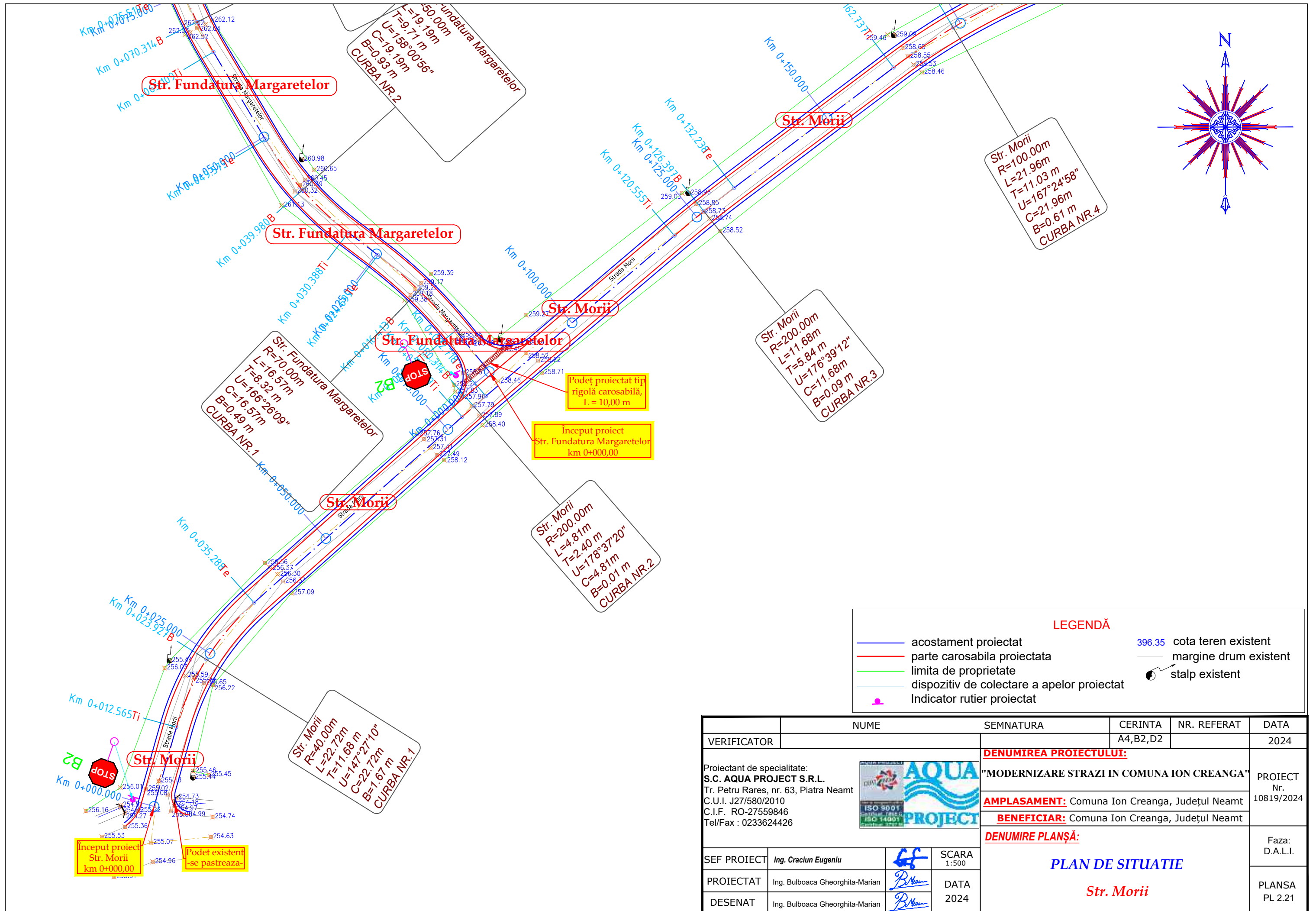

Str. Fundatura Margaretelor

Str. Fundatura Margaretelor

Str. Fundatura Margaretelor

Str. Morii

Str. Morii

Str. Morii

Str. Morii

Str. Morii  
 R=40.00m  
 L=22.72m  
 T=11.68m  
 U=147°27'10"  
 C=22.72m  
 B=1.67m  
 CURBA NR.1

Str. Morii  
 R=100.00m  
 L=21.96m  
 T=11.03m  
 U=167°24'58"  
 C=21.96m  
 B=0.61m  
 CURBA NR.4

Str. Morii  
 R=200.00m  
 L=11.68m  
 T=5.84m  
 U=176°39'12"  
 C=11.68m  
 B=0.09m  
 CURBA NR.3

Str. Morii  
 R=200.00m  
 L=4.81m  
 T=2.40m  
 U=178°37'20"  
 C=4.81m  
 B=0.01m  
 CURBA NR.2

Str. Fundatura Margaretelor  
 R=70.00m  
 L=16.57m  
 T=8.32m  
 U=166°26'09"  
 C=16.57m  
 B=0.49m  
 CURBA NR.1

Podet proiectat tip  
 rigolă carosabilă,  
 L = 10,00 m

Început proiect  
 Str. Fundatura Margaretelor  
 km 0+000,00

Început proiect  
 Str. Morii  
 km 0+000,00

Podet existent  
 se pastreaza

**LEGENDĂ**

	acostament proiectat		396.35 cota teren existent
	parte carosabila proiectata		margine drum existent
	limita de proprietate		stalp existent
	dispozitiv de colectare a apelor proiectat		
	Indicator rutier proiectat		

	NUME	SEMNATURA	CERINTA	NR. REFERAT	DATA
VERIFICATOR			A4,B2,D2		2024
Proiectant de specialitate: <b>S.C. AQUA PROJECT S.R.L.</b> Tr. Petru Rares, nr. 63, Piatra Neamt C.U.I. J27/580/2010 C.I.F. RO-27559846 Tel/Fax : 0233624426			<b>DENUMIREA PROIECTULUI:</b> "MODERNIZARE STRAZI IN COMUNA ION CREANGA"		
			<b>AMPLASAMENT:</b> Comuna Ion Creanga, Județul Neamt <b>BENEFICIAR:</b> Comuna Ion Creanga, Județul Neamt		
		<b>DENUMIRE PLANȘĂ:</b> <p style="text-align: center;"><b>PLAN DE SITUATIE</b></p> <p style="text-align: center;"><b>Str. Morii</b></p>			Faza: D.A.L.I.
SEF PROIECT	Ing. Craciun Eugeniu		SCARA 1:500		
PROIECTAT	Ing. Bulboaca Gheorghita-Marian		DATA 2024		
DESENAT	Ing. Bulboaca Gheorghita-Marian				PLANSA PL 2.21

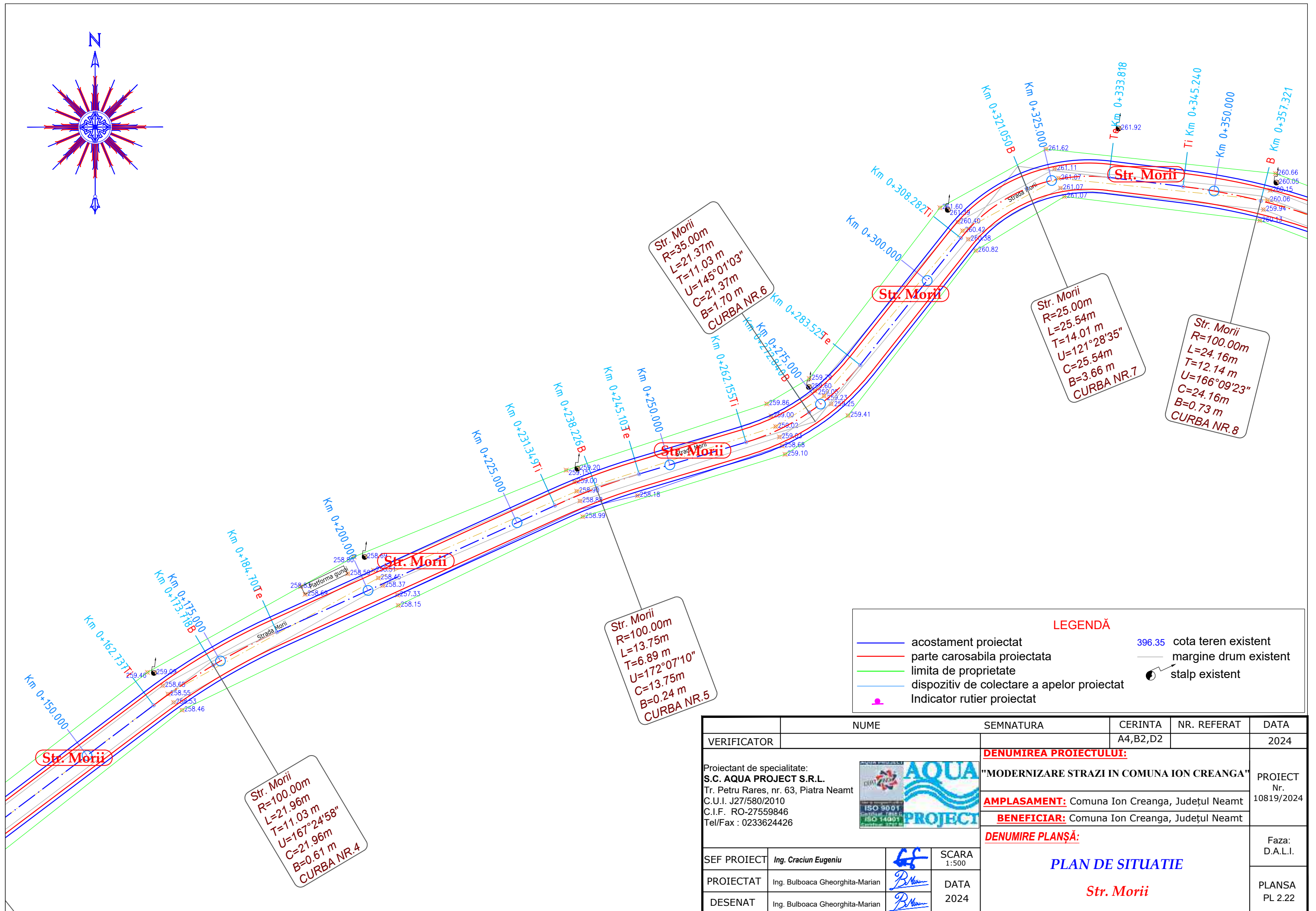
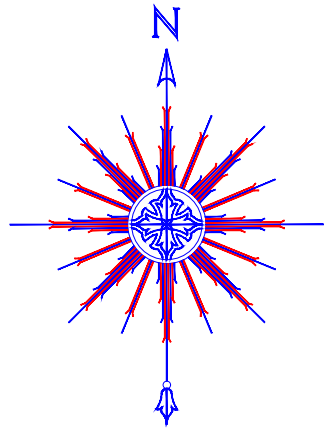

**LEGENDĂ**

	acostament proiectat		396.35 cota teren existent
	parte carosabila proiectata		margine drum existent
	limita de proprietate		stalp existent
	dispozitiv de colectare a apelor proiectat		
	Indicator rutier proiectat		

VERIFICATOR	NUME	SEMNATURA	CERINTA	NR. REFERAT	DATA
			A4,B2,D2		2024
Proiectant de specialitate: <b>S.C. AQUA PROJECT S.R.L.</b> Tr. Petru Rares, nr. 63, Piatra Neamt C.U.I. J27/580/2010 C.I.F. RO-27559846 Tel/Fax : 0233624426				<b>DENUMIREA PROIECTULUI:</b> "MODERNIZARE STRAZI IN COMUNA ION CREANGA"	
<b>AMPLASAMENT:</b> Comuna Ion Creanga, Județul Neamt				PROIECT Nr. 10819/2024	
<b>BENEFICIAR:</b> Comuna Ion Creanga, Județul Neamt				Faza: D.A.L.I.	
<b>DENUMIRE PLANȘĂ:</b> <p style="text-align: center;"><b>PLAN DE SITUATIE</b></p> <p style="text-align: center;"><b>Str. Morii</b></p>				PLANSA PL 2.22	
SEF PROIECT	Ing. Craciun Eugeniu		SCARA 1:500		
PROIECTAT	Ing. Bulboaca Gheorghita-Marian		DATA 2024		
DESESTAT	Ing. Bulboaca Gheorghita-Marian				

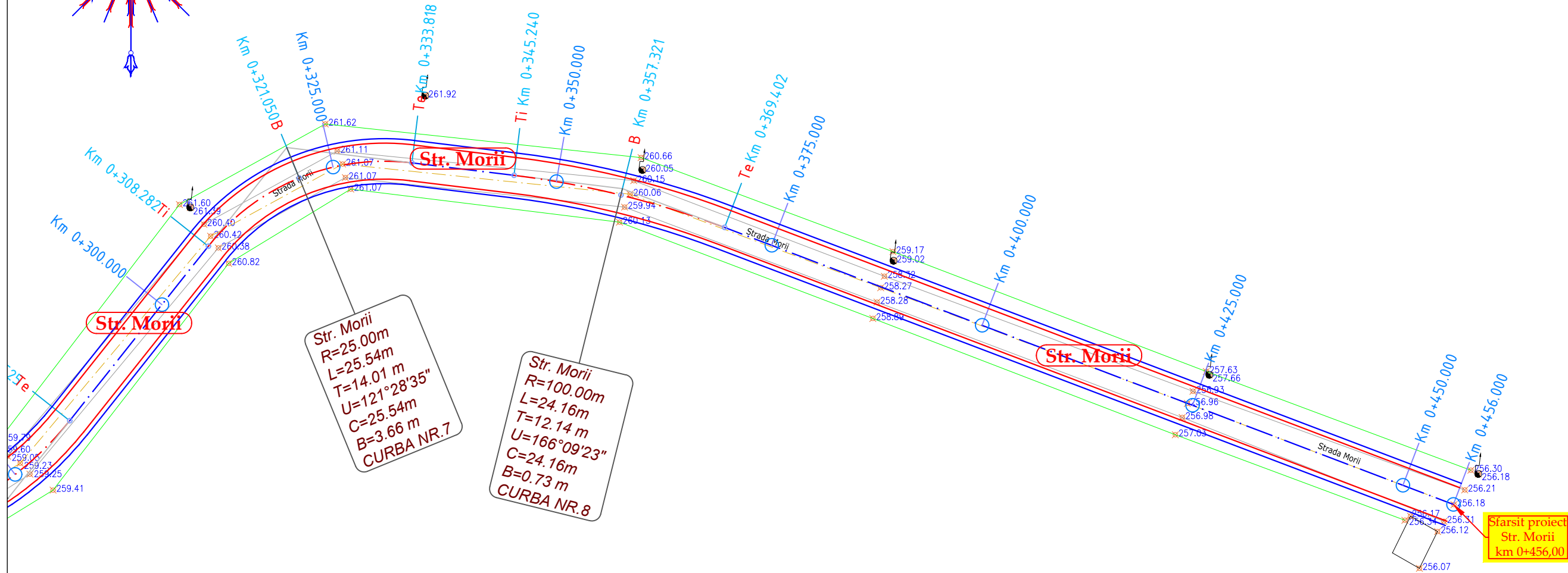
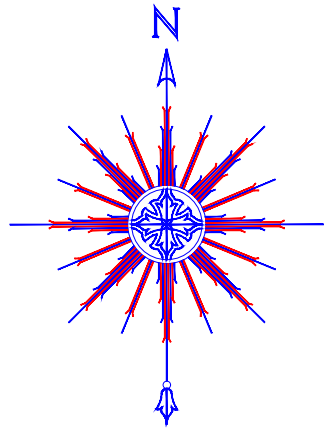



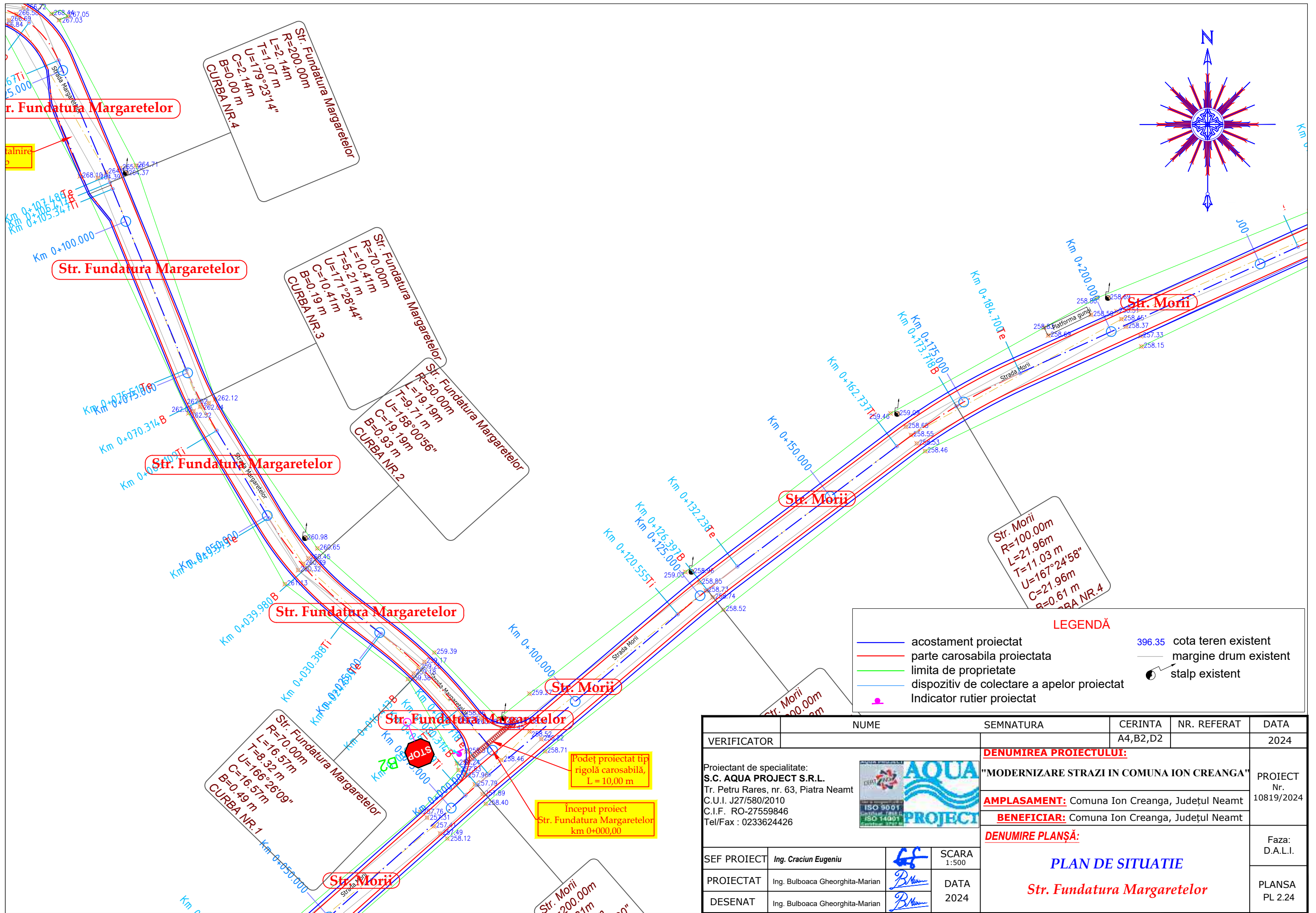

**LEGENDĂ**

	acostament proiectat		396.35 cota teren existent
	parte carosabila proiectata		margine drum existent
	limita de proprietate		stalp existent
	dispozitiv de colectare a apelor proiectat		
	Indicator rutier proiectat		

	NUME	SEMNATURA	CERINTA	NR. REFERAT	DATA
VERIFICATOR			A4,B2,D2		2024
Proiectant de specialitate: <b>S.C. AQUA PROJECT S.R.L.</b> Tr. Petru Rares, nr. 63, Piatra Neamt C.U.I. J27/580/2010 C.I.F. RO-27559846 Tel/Fax : 0233624426				<b>DENUMIREA PROIECTULUI:</b> <b>"MODERNIZARE STRAZI IN COMUNA ION CREANGA"</b> <b>AMPLASAMENT:</b> Comuna Ion Creanga, Județul Neamt <b>BENEFICIAR:</b> Comuna Ion Creanga, Județul Neamt	
		<b>DENUMIRE PLANȘĂ:</b> <b>PLAN DE SITUATIE</b> <b>Str. Morii</b>		Faza: D.A.L.I.	PROIECT Nr. 10819/2024
SEF PROIECT	Ing. Craciun Eugeniu		SCARA 1:500		
PROIECTAT	Ing. Bulboaca Gheorghita-Marian		DATA 2024		
DESEAT	Ing. Bulboaca Gheorghita-Marian				PLANSA PL 2.23



	NUME	SEMNATURA	CERINTA	NR. REFERAT	DATA
VERIFICATOR			A4,B2,D2		2024
Proiectant de specialitate: <b>S.C. AQUA PROJECT S.R.L.</b> Tr. Petru Rares, nr. 63, Piatra Neamt C.U.I. J27/580/2010 C.I.F. RO-27559846 Tel/Fax : 0233624426				<b>DENUMIREA PROIECTULUI:</b> "MODERNIZARE STRAZI IN COMUNA ION CREANGA"	
		<b>AMPLASAMENT:</b> Comuna Ion Creanga, Județul Neamt		PROIECT Nr. 10819/2024	
		<b>BENEFICIAR:</b> Comuna Ion Creanga, Județul Neamt			
		<b>DENUMIRE PLANȘĂ:</b> <b>PLAN DE SITUATIE</b> <b>Str. Fundatura Margaretelor</b>		Faza: D.A.L.I.	
SEF PROIECT	Ing. Craciun Eugeniu		SCARA 1:500		
PROIECTAT	Ing. Bulboaca Gheorghita-Marian		DATA 2024		
DESENAT	Ing. Bulboaca Gheorghita-Marian			PLANSA PL 2.24	

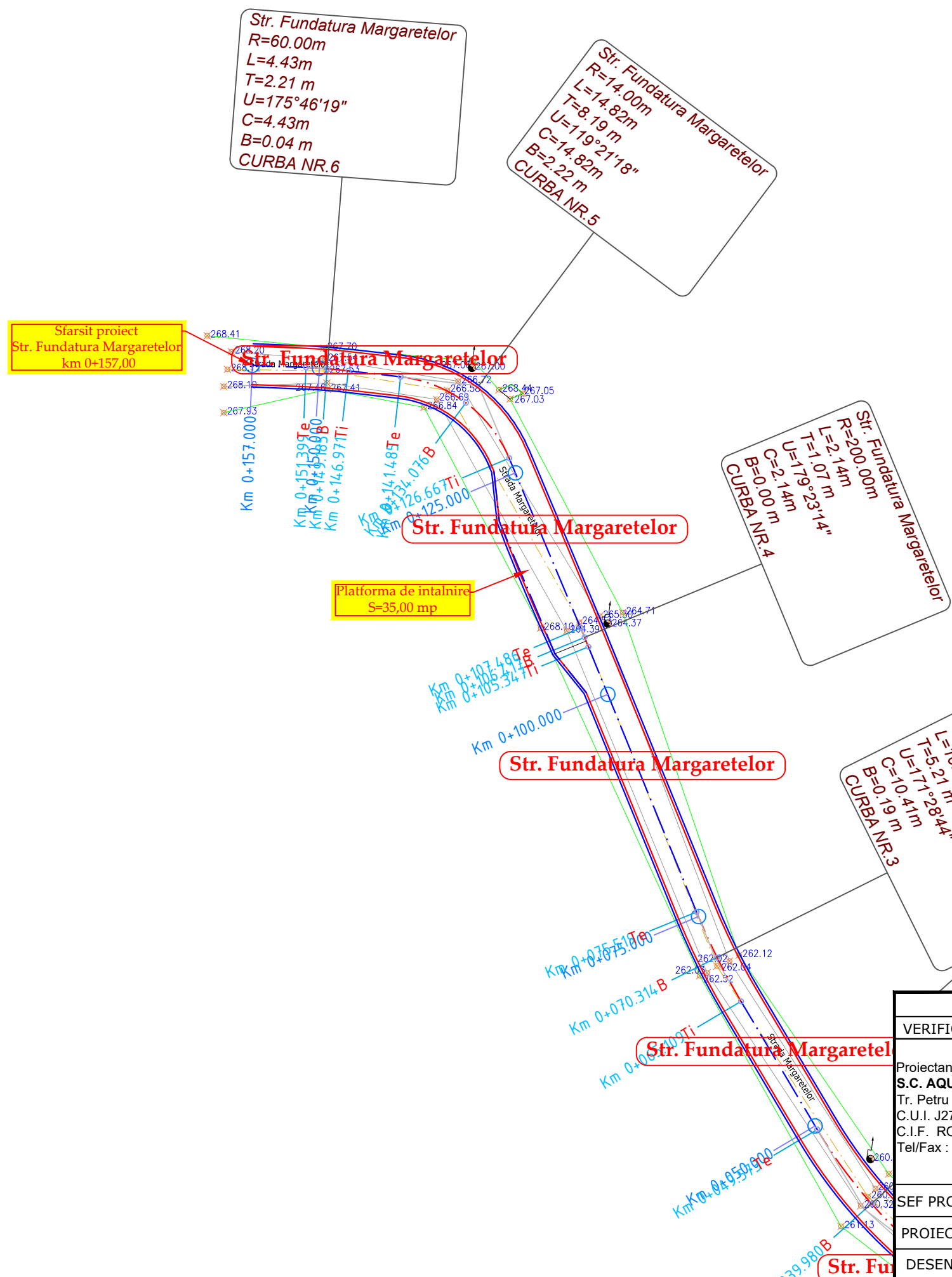
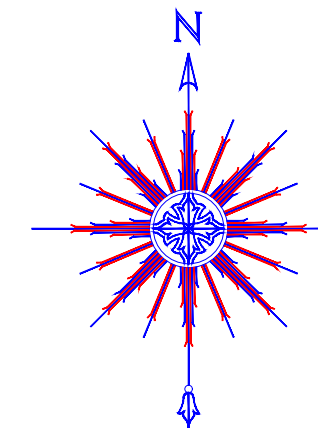

**LEGENDĂ**

	acostament proiectat		396.35 cota teren existent
	parte carosabila proiectata		margine drum existent
	limita de proprietate		stalp existent
	dispozitiv de colectare a apelor proiectat		
	Indicator rutier proiectat		

	NUME	SEMNATURA	CERINTA	NR. REFERAT	DATA
VERIFICATOR			A4,B2,D2		2024
Proiectant de specialitate: <b>S.C. AQUA PROJECT S.R.L.</b> Tr. Petru Rares, nr. 63, Piatra Neamt C.U.I. J27/580/2010 C.I.F. RO-27559846 Tel/Fax : 0233624426				<b>DENUMIREA PROIECTULUI:</b> "MODERNIZARE STRAZI IN COMUNA ION CREANGA"	
		<b>AMPLASAMENT:</b> Comuna Ion Creanga, Județul Neamt		PROIECT Nr. 10819/2024	
		<b>BENEFICIAR:</b> Comuna Ion Creanga, Județul Neamt			
		<b>DENUMIRE PLANȘĂ:</b> <div style="text-align: center; font-size: 1.2em; font-weight: bold;">PLAN DE SITUATIE</div> <div style="text-align: center; font-size: 1.1em; font-weight: bold; color: red;">Str. Fundatura Margaretelor</div>		Faza: D.A.L.I.	
SEF PROIECT	Ing. Craciun Eugeniu		SCARA 1:500		
PROIECTAT	Ing. Bulboaca Gheorghita-Marian		DATA 2024		
DESEANAT	Ing. Bulboaca Gheorghita-Marian				

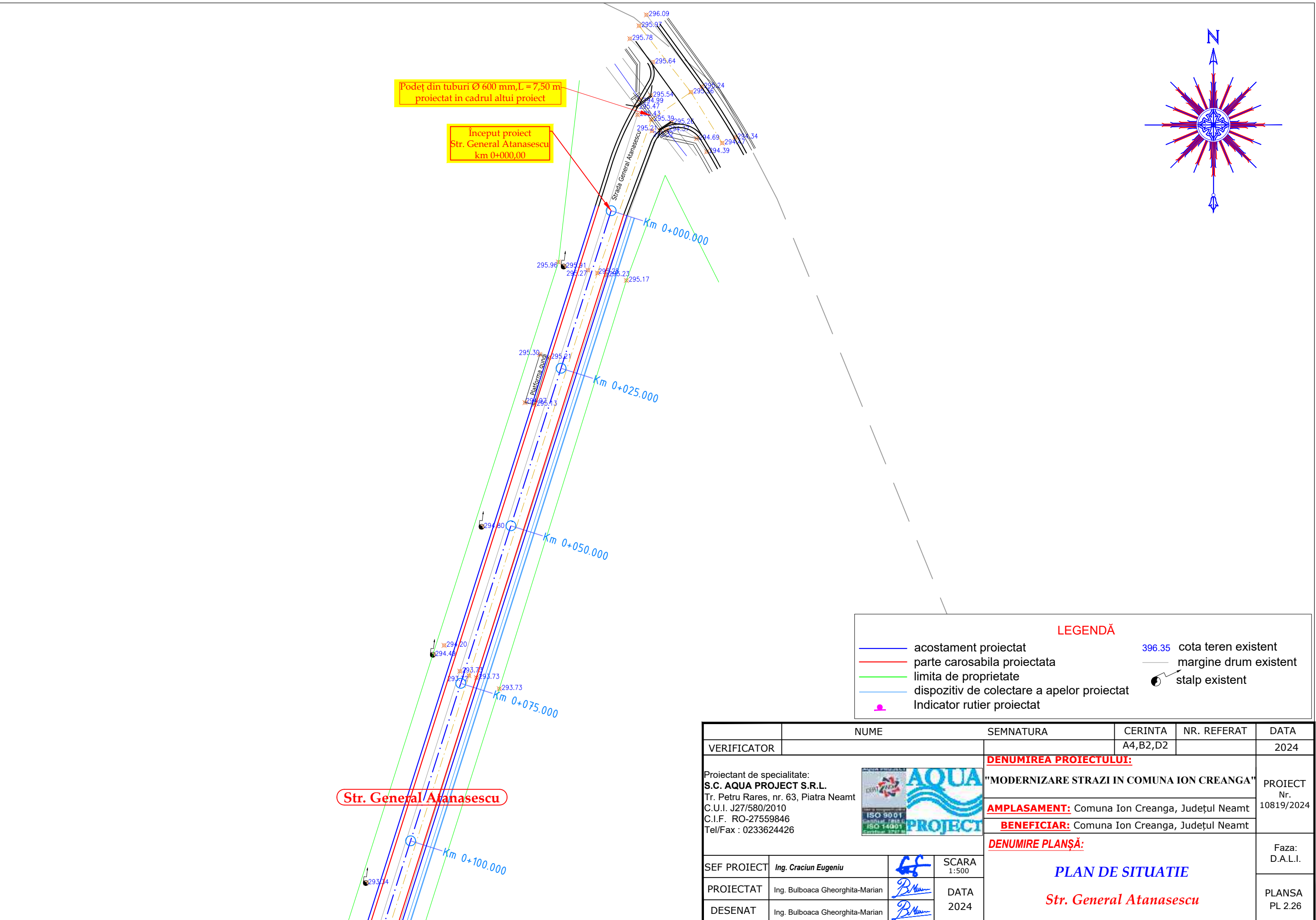

Podeț din tuburi Ø 600 mm, L = 7,50 m proiectat in cadrul altui proiect

Început proiect Str. General Atanasescu km 0+000,00

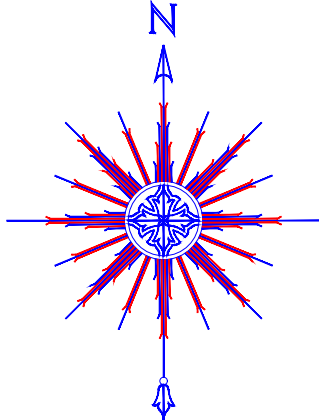

**LEGENDĂ**

	acostament proiectat		396.35 cota teren existent
	parte carosabila proiectata		margine drum existent
	limita de proprietate		stalp existent
	dispozitiv de colectare a apelor proiectat		
	Indicator rutier proiectat		

**Str. General Atanasescu**

VERIFICATOR	NUME	SEMNATURA	CERINTA	NR. REFERAT	DATA
			A4,B2,D2		2024
Proiectant de specialitate: <b>S.C. AQUA PROJECT S.R.L.</b> Tr. Petru Rares, nr. 63, Piatra Neamt C.U.I. J27/580/2010 C.I.F. RO-27559846 Tel/Fax : 0233624426				<b>DENUMIREA PROIECTULUI:</b> "MODERNIZARE STRAZI IN COMUNA ION CREANGA" <b>AMPLASAMENT:</b> Comuna Ion Creanga, Județul Neamt <b>BENEFICIAR:</b> Comuna Ion Creanga, Județul Neamt	
<b>SEF PROIECT</b> Ing. Craciun Eugeniu		<b>SCARA</b> 1:500		<b>DENUMIRE PLANȘĂ:</b> <b>PLAN DE SITUATIE</b> <b>Str. General Atanasescu</b>	
<b>PROIECTAT</b> Ing. Bulboaca Gheorghita-Marian		<b>DATA</b> 2024		Faza: D.A.L.I.	
<b>DESENAT</b> Ing. Bulboaca Gheorghita-Marian				PLANSA PL 2.26	



**Str. General Atanasescu**

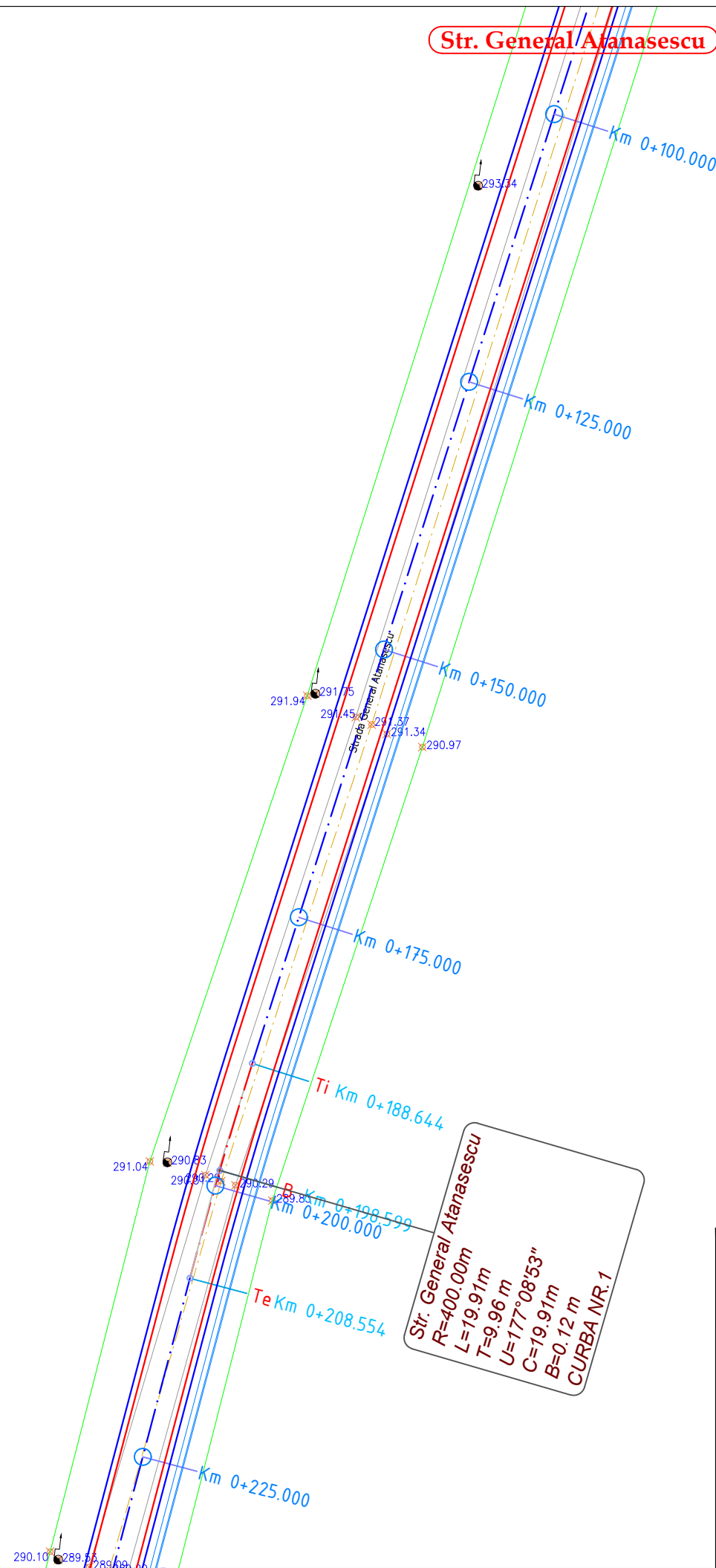
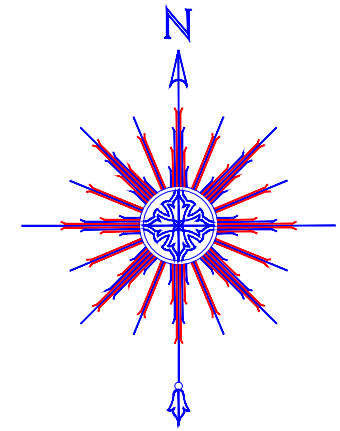

VERIFICATOR	NUME	SEMNATURA	CERINTA	NR. REFERAT	DATA
			A4,B2,D2		2024
Proiectant de specialitate: <b>S.C. AQUA PROJECT S.R.L.</b> Tr. Petru Rares, nr. 63, Piatra Neamt C.U.I. J27/580/2010 C.I.F. RO-27559846 Tel/Fax : 0233624426				<b>DENUMIREA PROIECTULUI:</b> "MODERNIZARE STRAZI IN COMUNA ION CREANGA" <b>AMPLASAMENT:</b> Comuna Ion Creanga, Județul Neamt <b>BENEFICIAR:</b> Comuna Ion Creanga, Județul Neamt	
<b>SEF PROIECT</b> Ing. Craciun Eugeniu		<b>SCARA</b> 1:500		<b>DENUMIRE PLANȘĂ:</b> PLAN DE SITUATIE Str. General Atanasescu	
<b>PROIECTAT</b> Ing. Bulboaca Gheorghita-Marian		<b>DATA</b> 2024		Faza: D.A.L.I.	
<b>DESENAT</b> Ing. Bulboaca Gheorghita-Marian				PLANSA PL 2.27	

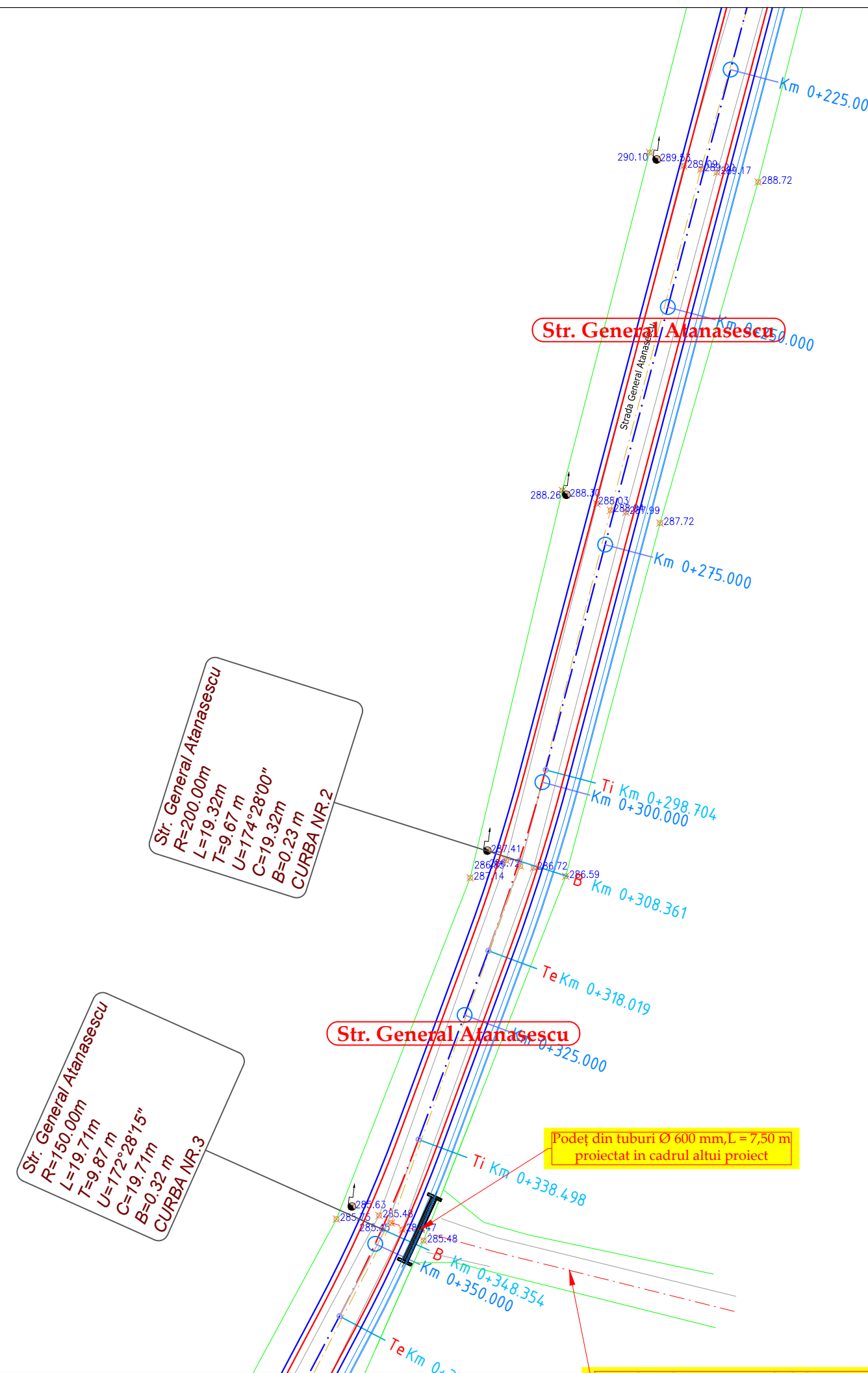
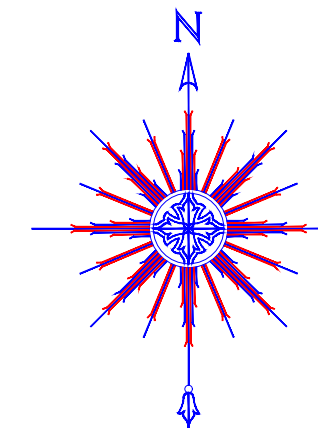

	NUME	SEMNATURA	CERINTA	NR. REFERAT	DATA
VERIFICATOR			A4,B2,D2		2024
Proiectant de specialitate: <b>S.C. AQUA PROJECT S.R.L.</b> Tr. Petru Rares, nr. 63, Piatra Neamt C.U.I. J27/580/2010 C.I.F. RO-27559846 Tel/Fax : 0233624426				<b>DENUMIREA PROIECTULUI:</b> "MODERNIZARE STRAZI IN COMUNA ION CREANGA"	
				PROIECT Nr. 10819/2024	
				<b>AMPLASAMENT:</b> Comuna Ion Creanga, Județul Neamt <b>BENEFICIAR:</b> Comuna Ion Creanga, Județul Neamt	
				<b>DENUMIRE PLANȘĂ:</b> Faza: D.A.L.I.	
SEF PROIECT	Ing. Craciun Eugeniu		SCARA 1:500	<b>PLAN DE SITUATIE</b>  <b>Str. General Atanasescu</b>	
PROIECTAT	Ing. Bulboaca Gheorghita-Marian		DATA 2024		
DESESTAT	Ing. Bulboaca Gheorghita-Marian				
				PLANSA PL 2.28	

Str. Ge  
R=150.0  
L=19.71m  
T=9.87 m  
U=172°28'13"  
C=19.71m  
B=0.32 m  
CURBA NR.3

Podet din tuburi Ø 600 mm, L = 7,50 m  
proiectat in cadrul altui proiect

Drum lateral amenajat in cadrul altui proiect

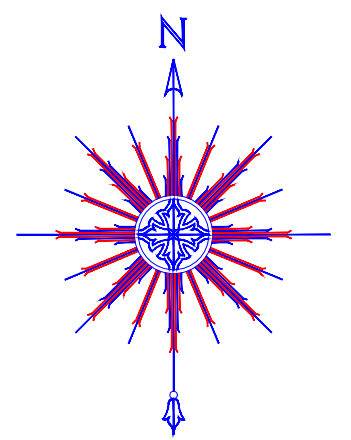

Podet existent- nu se intervine.  
Se amenajeaza doar calea pe podet.

Str. General Atanasescu

Str. General Atanasescu

Str. General Atanasescu

Str. General Atanasescu  
R=50.00m  
L=7.88m  
T=3.95 m  
U=170°58'27"  
C=7.88m  
B=0.16 m  
CURBA NR.4

**LEGENDĂ**

	acostament proiectat		396.35 cota teren existent
	parte carosabila proiectata		margine drum existent
	limita de proprietate		stalp existent
	dispozitiv de colectare a apelor proiectat		
	Indicator rutier proiectat		

	NUME	SEMNATURA	CERINTA	NR. REFERAT	DATA
VERIFICATOR			A4,B2,D2		2024
Proiectant de specialitate: <b>S.C. AQUA PROJECT S.R.L.</b> Tr. Petru Rares, nr. 63, Piatra Neamt C.U.I. J27/580/2010 C.I.F. RO-27559846 Tel/Fax : 0233624426				<b>DENUMIREA PROIECTULUI:</b> "MODERNIZARE STRAZI IN COMUNA ION CREANGA" <b>AMPLASAMENT:</b> Comuna Ion Creanga, Județul Neamt <b>BENEFICIAR:</b> Comuna Ion Creanga, Județul Neamt	
<b>SEF PROIECT</b> Ing. Craciun Eugeniu		<b>SCARA</b> 1:500		Faza: D.A.L.I.	
<b>PROIECTAT</b> Ing. Bulboaca Gheorghita-Marian		<b>DATA</b> 2024		<b>PLAN DE SITUATIE</b> <b>Str. General Atanasescu</b>	
<b>DESESTAT</b> Ing. Bulboaca Gheorghita-Marian				PLANSA PL 2.29	

Str. General Atanasescu  
R=100.00m  
L=16.62m  
T=8.33 m  
U=170°28'42"  
C=16.62m  
B=0.35 m  
CURBA NR.5

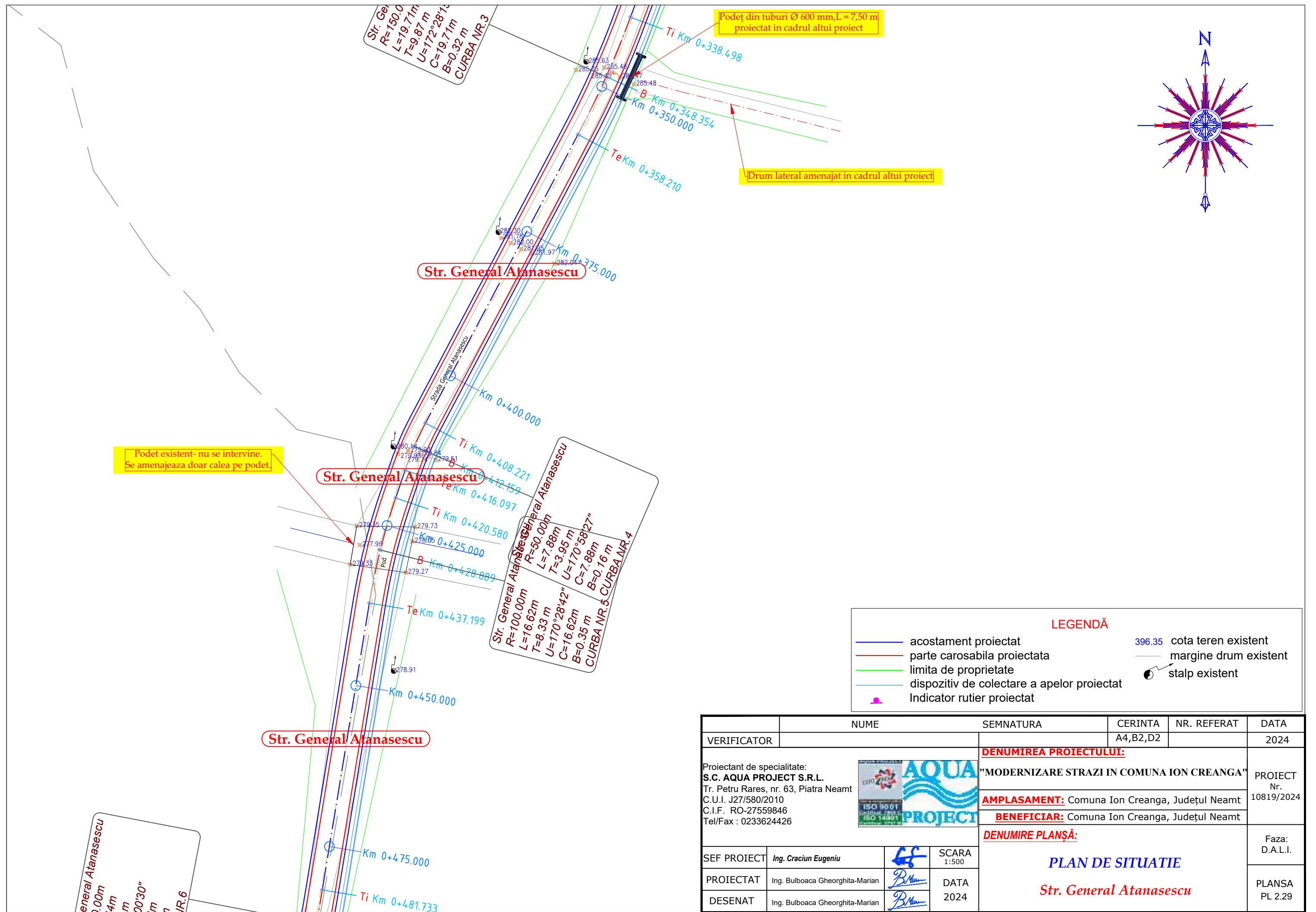

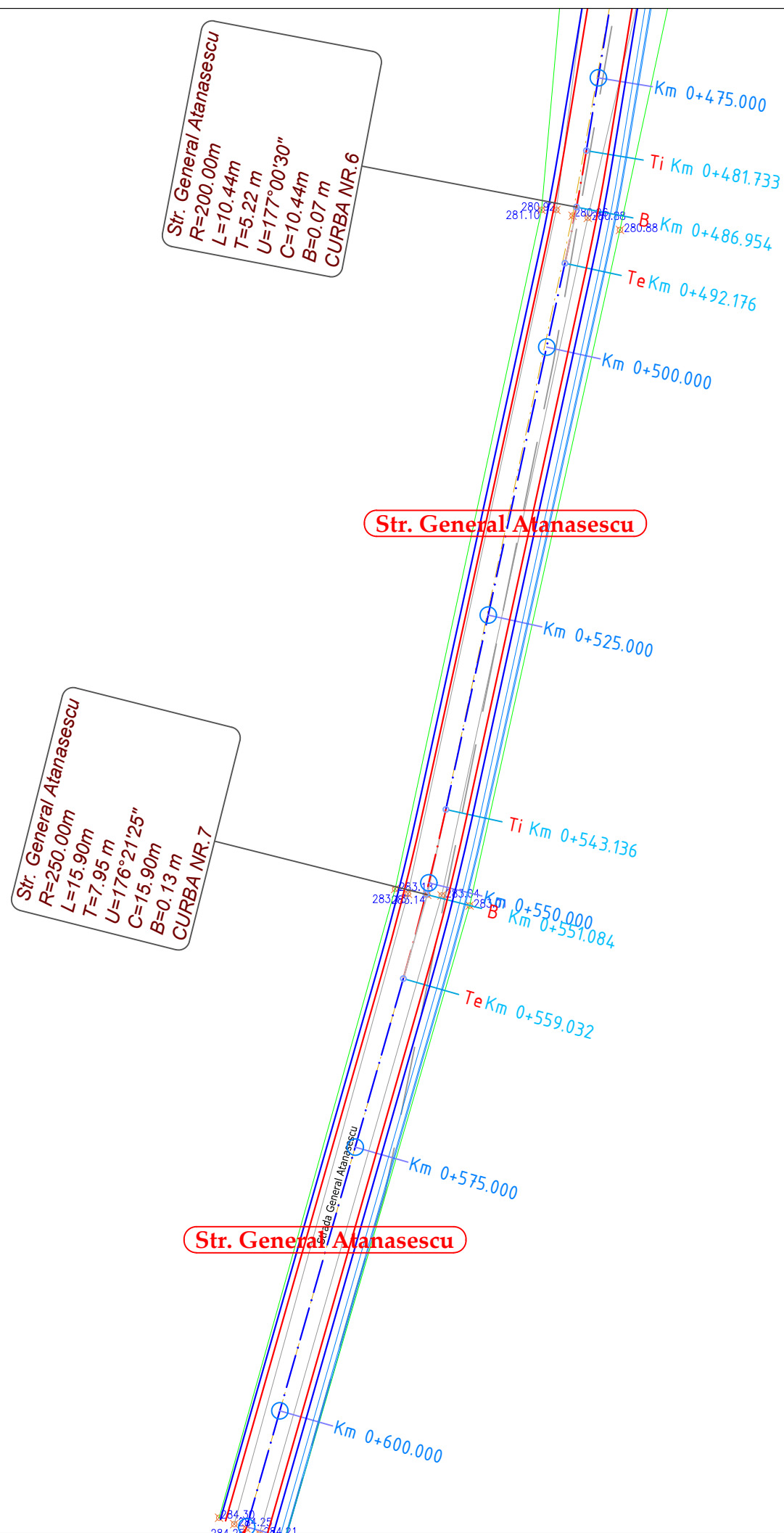

**LEGENDĂ**

	acostament proiectat		396.35 cota teren existent
	parte carosabila proiectata		margine drum existent
	limita de proprietate		stalp existent
	dispozitiv de colectare a apelor proiectat		
	Indicator rutier proiectat		

	NUME	SEMNATURA	CERINTA	NR. REFERAT	DATA
VERIFICATOR			A4,B2,D2		2024
Proiectant de specialitate: <b>S.C. AQUA PROJECT S.R.L.</b> Tr. Petru Rares, nr. 63, Piatra Neamt C.U.I. J27/580/2010 C.I.F. RO-27559846 Tel/Fax : 0233624426				<b>DENUMIREA PROIECTULUI:</b> "MODERNIZARE STRAZI IN COMUNA ION CREANGA"	
		<b>AMPLASAMENT:</b> Comuna Ion Creanga, Județul Neamt		PROIECT Nr. 10819/2024	
		<b>BENEFICIAR:</b> Comuna Ion Creanga, Județul Neamt			
		<b>DENUMIRE PLANȘĂ:</b> <p style="text-align: center;"><b>PLAN DE SITUATIE</b></p> <p style="text-align: center;"><b>Str. General Atanasescu</b></p>		Faza: D.A.L.I.	
SEF PROIECT	Ing. Craciun Eugeniu		SCARA 1:500		
PROIECTAT	Ing. Bulboaca Gheorghita-Marian		DATA 2024		
DESESTAT	Ing. Bulboaca Gheorghita-Marian			PLANSA PL 2.30	

Str. General Atanasescu  
 R=250.00m  
 L=15.90m  
 T=7.95 m  
 U=176°21'25"  
 C=15.90m  
 B=0.13 m  
 CURBA NR.7

Sfarsit proiect  
 Str. General Atanasescu  
 km 0+611,00

Str. General Atanasescu

Str. General Atanasescu

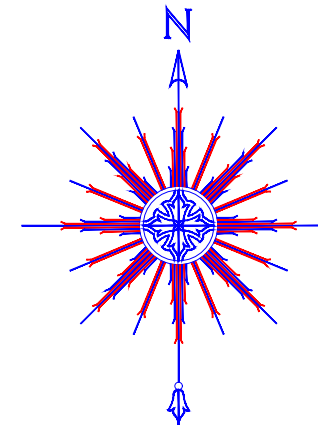

**LEGENDĂ**

	acostament proiectat		396.35 cota teren existent
	parte carosabila proiectata		margine drum existent
	limita de proprietate		stalp existent
	dispozitiv de colectare a apelor proiectat		
	Indicator rutier proiectat		

VERIFICATOR	NUME	SEMNATURA	CERINTA	NR. REFERAT	DATA
			A4,B2,D2		2024
Proiectant de specialitate: <b>S.C. AQUA PROJECT S.R.L.</b> Tr. Petru Rares, nr. 63, Piatra Neamt C.U.I. J27/580/2010 C.I.F. RO-27559846 Tel/Fax : 0233624426			<b>DENUMIREA PROIECTULUI:</b> "MODERNIZARE STRAZI IN COMUNA ION CREANGA"		PROIECT Nr. 10819/2024
			<b>AMPLASAMENT:</b> Comuna Ion Creanga, Județul Neamt <b>BENEFICIAR:</b> Comuna Ion Creanga, Județul Neamt		
		<b>DENUMIRE PLANȘĂ:</b> <p style="text-align: center;"><i>PLAN DE SITUATIE</i></p> <p style="text-align: center;"><i>Str. General Atanasescu</i></p>		Faza: D.A.L.I.	
SEF PROIECT	Ing. Craciun Eugeniu		SCARA 1:500		
PROIECTAT	Ing. Bulboaca Gheorghita-Marian		DATA 2024		
DESESTAT	Ing. Bulboaca Gheorghita-Marian			PLANSA PL 2.31	

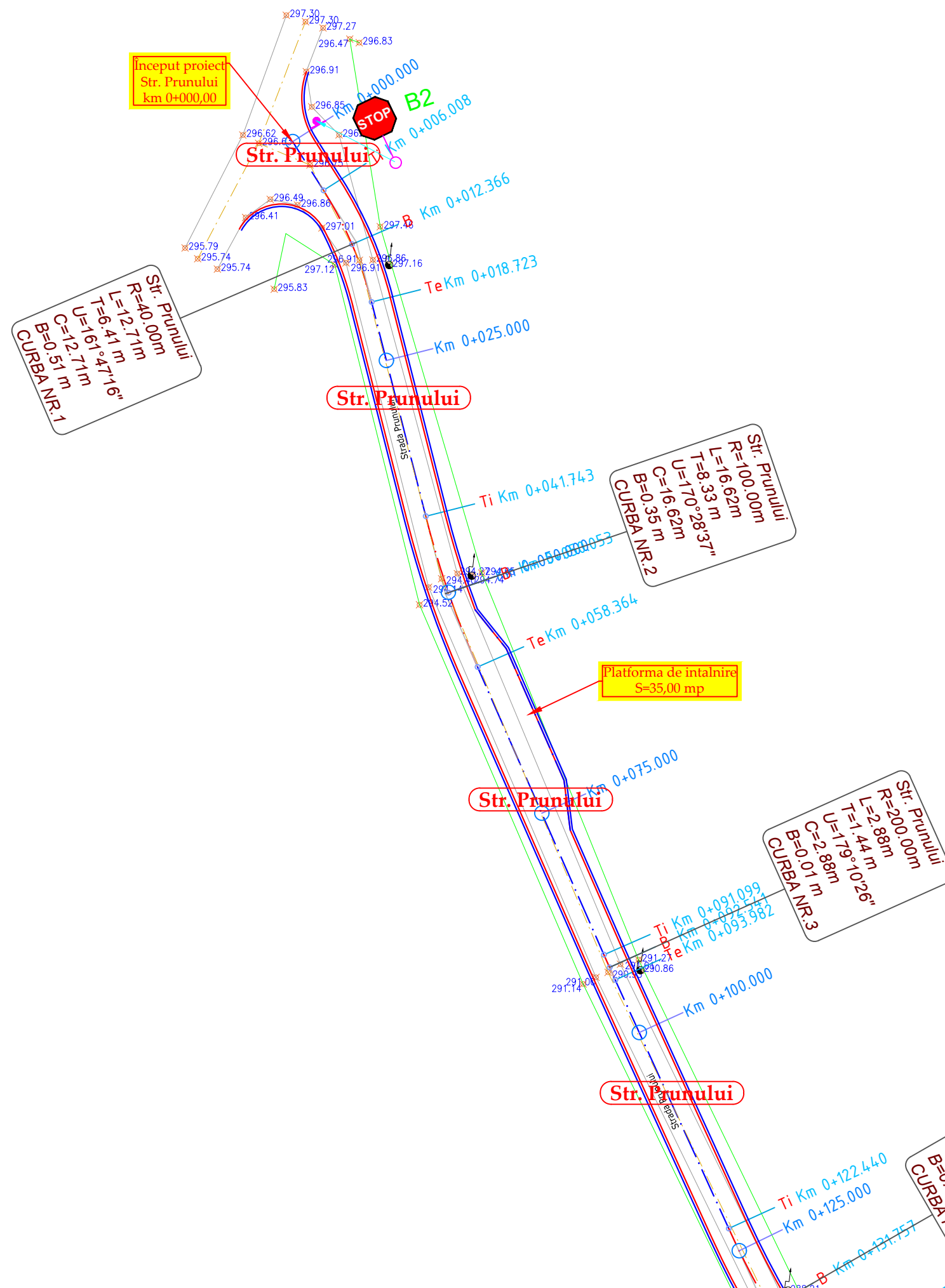
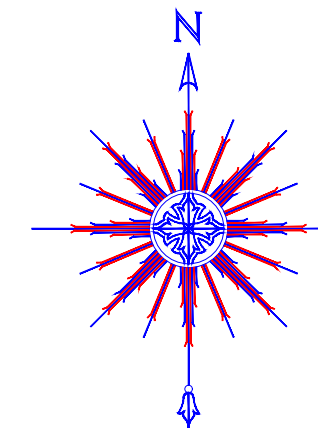

VERIFICATOR	NUME	SEMNATURA	CERINTA	NR. REFERAT	DATA
			A4,B2,D2		2024
Proiectant de specialitate: <b>S.C. AQUA PROJECT S.R.L.</b> Tr. Petru Rares, nr. 63, Piatra Neamt C.U.I. J27/580/2010 C.I.F. RO-27559846 Tel/Fax : 0233624426				<b>DENUMIREA PROIECTULUI:</b> "MODERNIZARE STRAZI IN COMUNA ION CREANGA" <b>AMPLASAMENT:</b> Comuna Ion Creanga, Județul Neamt <b>BENEFICIAR:</b> Comuna Ion Creanga, Județul Neamt	
		<b>DENUMIRE PLANȘĂ:</b> PLAN DE SITUATIE Str. Prunului		Faza: D.A.L.I. PLANSA PL 2.32	
SEF PROIECT	Ing. Craciun Eugeniu		SCARA	1:500	
PROIECTAT	Ing. Bulboaca Gheorghita-Marian		DATA	2024	
DESENAT	Ing. Bulboaca Gheorghita-Marian				

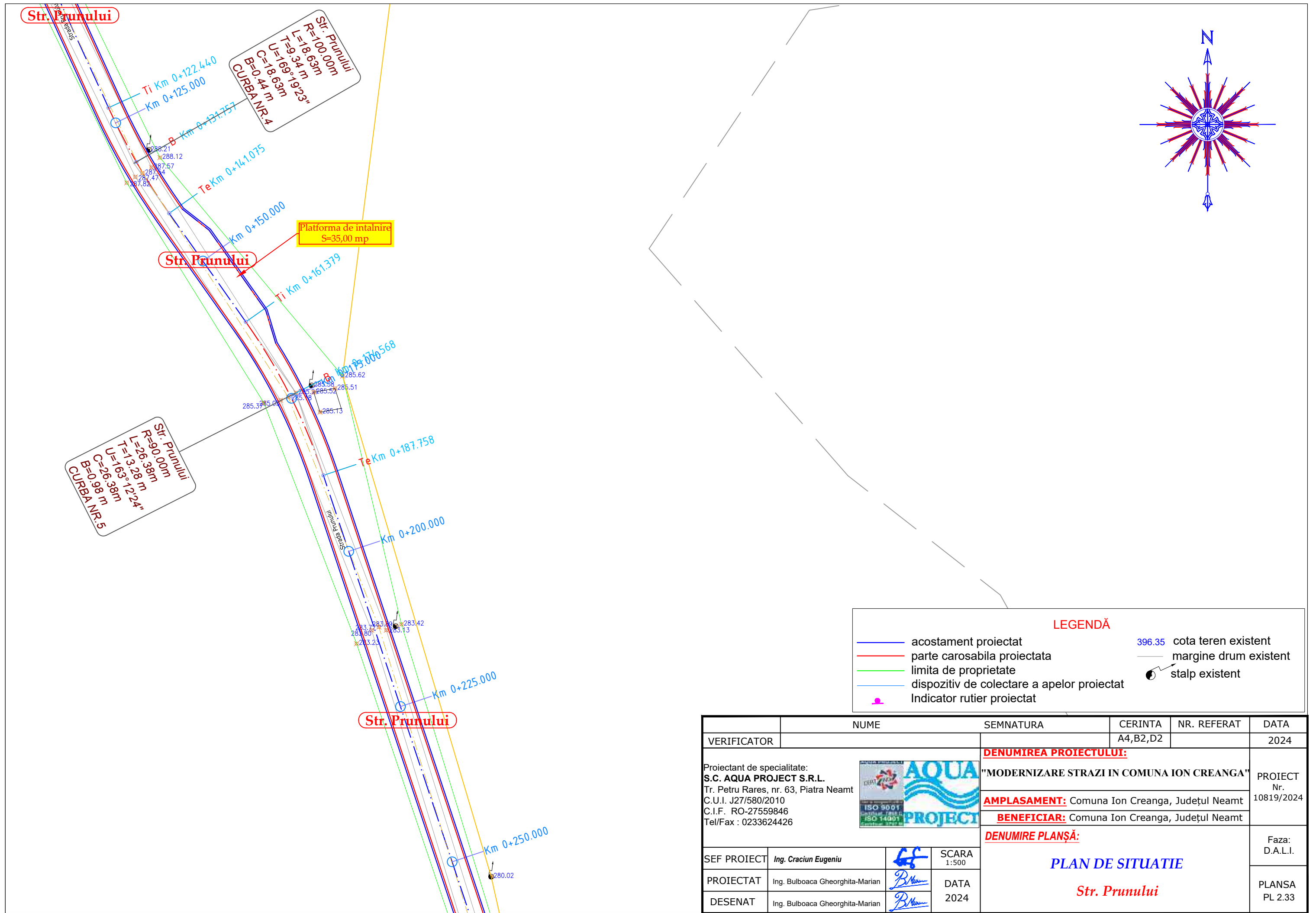

**LEGENDĂ**

	acostament proiectat		396.35 cota teren existent
	parte carosabila proiectata		margine drum existent
	limita de proprietate		stalp existent
	dispozitiv de colectare a apelor proiectat		
	Indicator rutier proiectat		

	NUME	SEMNATURA	CERINTA	NR. REFERAT	DATA
VERIFICATOR			A4,B2,D2		2024
Proiectant de specialitate: <b>S.C. AQUA PROJECT S.R.L.</b> Tr. Petru Rares, nr. 63, Piatra Neamt C.U.I. J27/580/2010 C.I.F. RO-27559846 Tel/Fax : 0233624426				<b>DENUMIREA PROIECTULUI:</b> "MODERNIZARE STRAZI IN COMUNA ION CREANGA" <b>AMPLASAMENT:</b> Comuna Ion Creanga, Județul Neamt <b>BENEFICIAR:</b> Comuna Ion Creanga, Județul Neamt	
		<b>DENUMIRE PLANȘĂ:</b> <b>PLAN DE SITUATIE</b> <b>Str. Prunului</b>		Faza: D.A.L.I. PLANSA PL 2.33	
SEF PROIECT	Ing. Craciun Eugeniu		SCARA 1:500		
PROIECTAT	Ing. Bulboaca Gheorghita-Marian		DATA 2024		
DESEAT	Ing. Bulboaca Gheorghita-Marian				

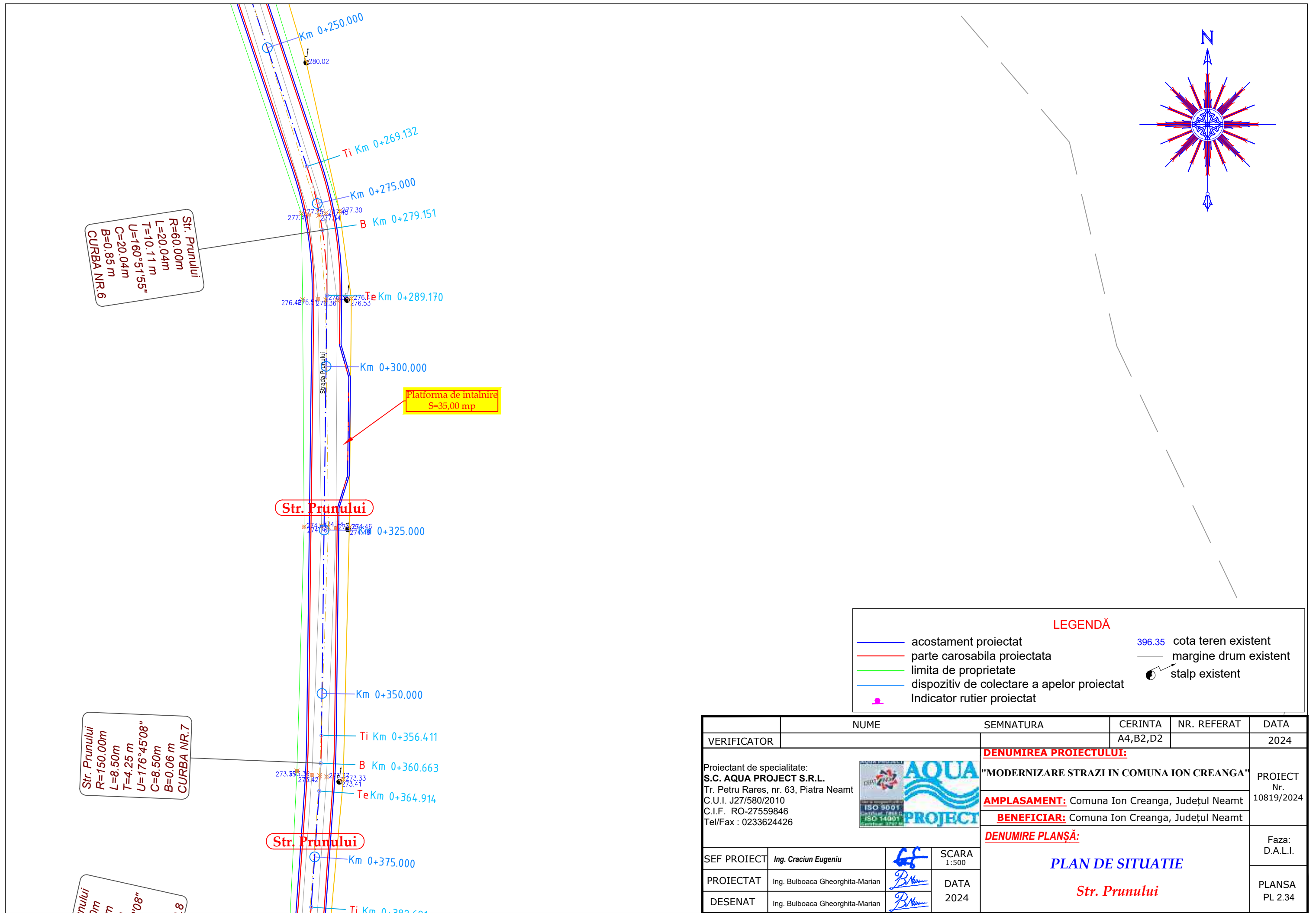

Str. Prunului  
 R=60.00m  
 L=20.04m  
 T=10.11m  
 U=160°51'55"  
 B=0.85m  
 C=20.04m  
 CURBA NR.6

Str. Prunului  
 R=150.00m  
 L=8.50m  
 T=4.25m  
 U=176°45'08"  
 C=8.50m  
 B=0.06m  
 CURBA NR.7

**LEGENDĂ**

	acostament proiectat		396.35 cota teren existent
	parte carosabila proiectata		margine drum existent
	limita de proprietate		stalp existent
	dispozitiv de colectare a apelor proiectat		
	Indicator rutier proiectat		

VERIFICATOR	NUME	SEMNATURA	CERINTA	NR. REFERAT	DATA
			A4,B2,D2		2024
Proiectant de specialitate: <b>S.C. AQUA PROJECT S.R.L.</b> Tr. Petru Rares, nr. 63, Piatra Neamt C.U.I. J27/580/2010 C.I.F. RO-27559846 Tel/Fax : 0233624426				<b>DENUMIREA PROIECTULUI:</b> <b>"MODERNIZARE STRAZI IN COMUNA ION CREANGA"</b>	
				<b>AMPLASAMENT:</b> Comuna Ion Creanga, Județul Neamt	
				<b>BENEFICIAR:</b> Comuna Ion Creanga, Județul Neamt	
				<b>DENUMIRE PLANȘĂ:</b> <p style="text-align: center;"><b>PLAN DE SITUATIE</b></p> <p style="text-align: center;"><b>Str. Prunului</b></p>	
SEF PROIECT	Ing. Craciun Eugeniu		SCARA	Faza: D.A.L.I.	
PROIECTAT	Ing. Bulboaca Gheorghita-Marian		1:500	PLANSA PL 2.34	
DESESTAT	Ing. Bulboaca Gheorghita-Marian		DATA		
			2024		



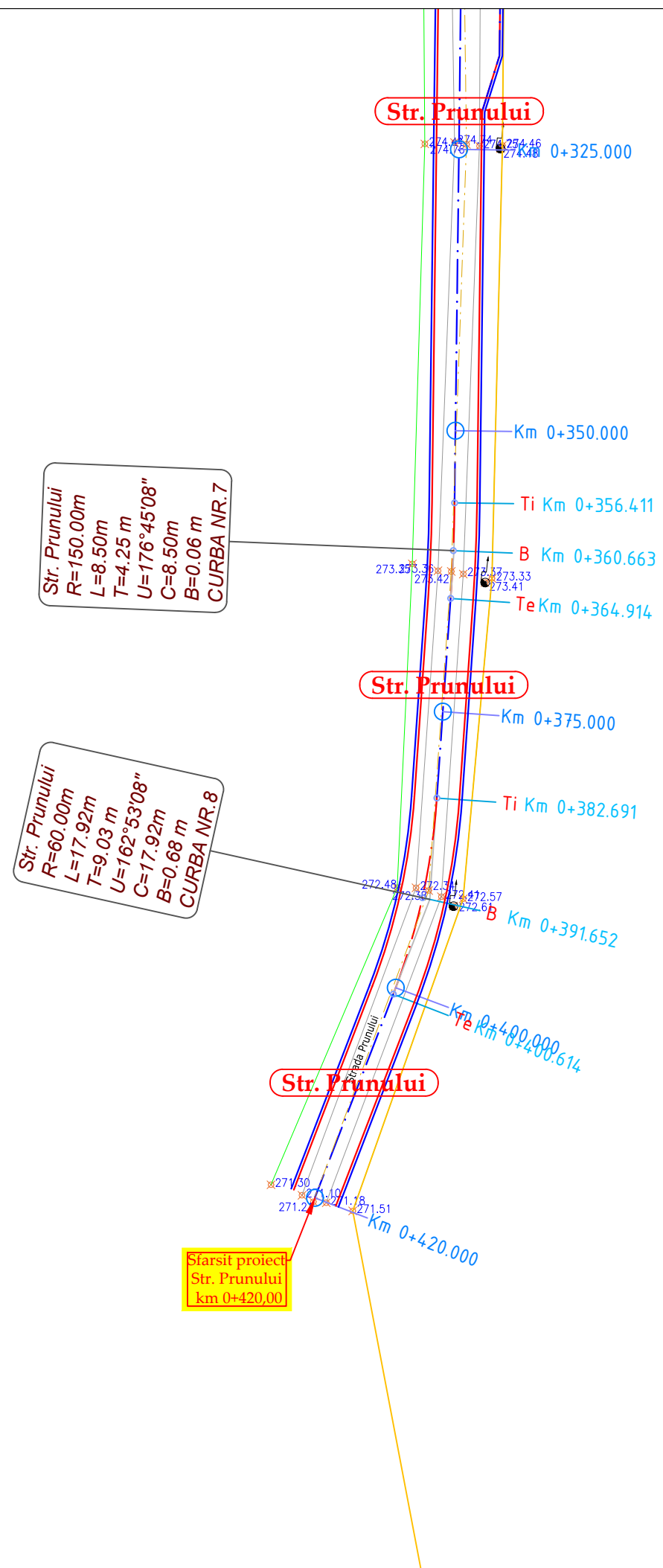
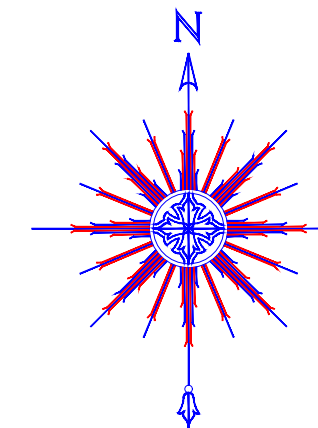

**LEGENDĂ**

	acostament proiectat		396.35 cota teren existent
	parte carosabila proiectata		margine drum existent
	limita de proprietate		stalp existent
	dispozitiv de colectare a apelor proiectat		
	Indicator rutier proiectat		

	NUME	SEMNATURA	CERINTA	NR. REFERAT	DATA
VERIFICATOR			A4,B2,D2		2024
Proiectant de specialitate: <b>S.C. AQUA PROJECT S.R.L.</b> Tr. Petru Rares, nr. 63, Piatra Neamt C.U.I. J27/580/2010 C.I.F. RO-27559846 Tel/Fax : 0233624426				<b>DENUMIREA PROIECTULUI:</b> "MODERNIZARE STRAZI IN COMUNA ION CREANGA" <b>AMPLASAMENT:</b> Comuna Ion Creanga, Județul Neamt <b>BENEFICIAR:</b> Comuna Ion Creanga, Județul Neamt	
SEF PROIECT		Ing. Craciun Eugeniu		SCARA	Faza:
PROIECTAT		Ing. Bulboaca Gheorghita-Marian		1:500	D.A.L.I.
DESESTAT		Ing. Bulboaca Gheorghita-Marian		DATA	PLANSA
				2024	PL 2.35
<b>PLAN DE SITUATIE</b> <b>Str. Prunului</b>					

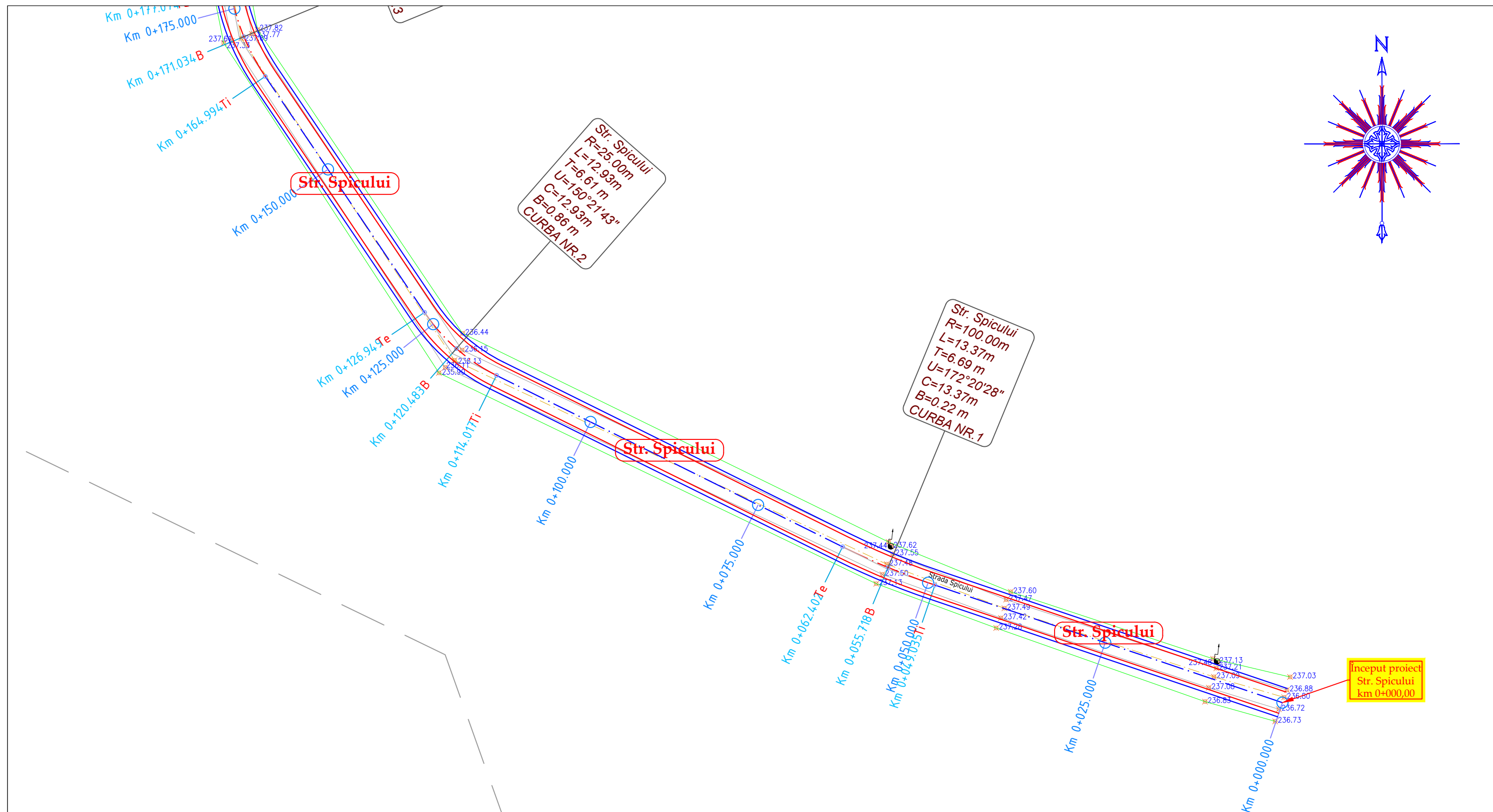
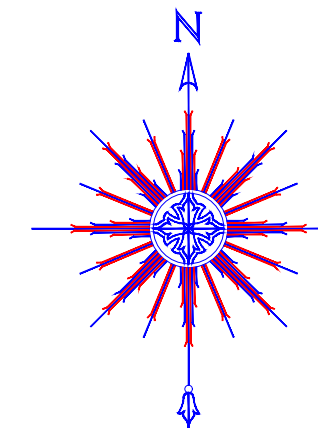

**LEGENDĂ**

	acostament proiectat		396.35 cota teren existent
	parte carosabila proiectata		margine drum existent
	limita de proprietate		stalp existent
	dispozitiv de colectare a apelor proiectat		
	Indicator rutier proiectat		

	NUME	SEMNATURA	CERINTA	NR. REFERAT	DATA	
VERIFICATOR			A4,B2,D2		2024	
Proiectant de specialitate: <b>S.C. AQUA PROJECT S.R.L.</b> Tr. Petru Rares, nr. 63, Piatra Neamt C.U.I. J27/580/2010 C.I.F. RO-27559846 Tel/Fax : 0233624426			<b>DENUMIREA PROIECTULUI:</b> "MODERNIZARE STRAZI IN COMUNA ION CREANGA"			PROIECT Nr. 10819/2024
			<b>AMPLASAMENT:</b> Comuna Ion Creanga, Județul Neamt <b>BENEFICIAR:</b> Comuna Ion Creanga, Județul Neamt			
		<b>DENUMIRE PLANȘĂ:</b> <p style="text-align: center;"><b>PLAN DE SITUATIE</b> <i>Str. Spicului</i></p>			Faza: D.A.L.I.	
SEF PROIECT	Ing. Craciun Eugeniu		SCARA 1:500			
PROIECTAT	Ing. Bulboaca Gheorghita-Marian		DATA 2024			
DESESTAT	Ing. Bulboaca Gheorghita-Marian			PLANSA PL 2.36		

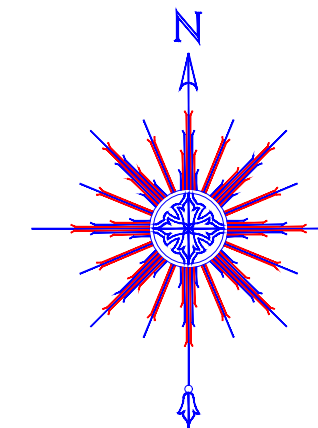

Str. Spicului  
 R=200.00m  
 L=7.53m  
 T=3.77 m  
 U=177°50'31"  
 C=7.53m  
 B=0.04 m  
 CURBA NR.5

Km 0+300.000  
 Km 0+296.200 Te  
 Km 0+292.433 B  
 Km 0+288.666 Ti

Km 0+275.000

Str. Spicului

Km 0+250.000  
 Km 0+247.84 Te

Str. Spicului  
 R=80.00m  
 L=11.61m  
 T=5.81 m  
 U=171°41'10"  
 C=11.61m  
 B=0.21 m  
 CURBA NR.4

Km 0+242.037 B  
 Km 0+236.233 Ti

Km 0+225.000

Str. Spicului

Km 0+200.000

Str. Spicului  
 R=30.00m  
 L=12.08m  
 T=6.12 m  
 U=156°55'44"  
 C=12.08m  
 B=0.62 m  
 CURBA NR.3

Km 0+177.074 Te  
 Km 0+175.000  
 Km 0+171.034 B

**LEGENDĂ**

	acostament proiectat		396.35 cota teren existent
	parte carosabila proiectata		margine drum existent
	limita de proprietate		stalp existent
	dispozitiv de colectare a apelor proiectat		
	Indicator rutier proiectat		

	NUME	SEMNATURA	CERINTA	NR. REFERAT	DATA
VERIFICATOR			A4,B2,D2		2024
Proiectant de specialitate: <b>S.C. AQUA PROJECT S.R.L.</b> Tr. Petru Rares, nr. 63, Piatra Neamt C.U.I. J27/580/2010 C.I.F. RO-27559846 Tel/Fax : 0233624426				<b>DENUMIREA PROIECTULUI:</b> "MODERNIZARE STRAZI IN COMUNA ION CREANGA" <b>AMPLASAMENT:</b> Comuna Ion Creanga, Județul Neamt <b>BENEFICIAR:</b> Comuna Ion Creanga, Județul Neamt	
		<b>DENUMIRE PLANȘĂ:</b> <b>PLAN DE SITUATIE</b> <b>Str. Spicului</b>		Faza: D.A.L.I. PLANSA PL 2.37	
SEF PROIECT	Ing. Craciun Eugeniu		SCARA 1:500		
PROIECTAT	Ing. Bulboaca Gheorghita-Marian		DATA 2024		
DESESTAT	Ing. Bulboaca Gheorghita-Marian				

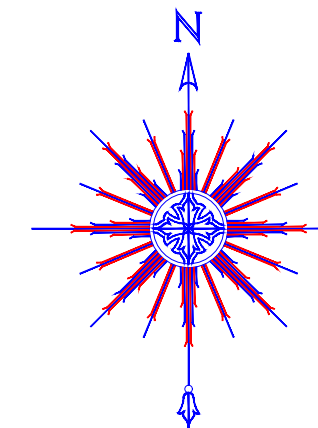

Str. Spicului  
 R=200.00m  
 L=15.50m  
 T=7.75 m  
 U=175°33'39"  
 C=15.50m  
 B=0.15 m  
 CURBA NR.7

Str. Spicului  
 R=200.00m  
 L=8.96m  
 T=4.48 m  
 U=177°26'01"  
 C=8.96m  
 B=0.05 m  
 CURBA NR.6

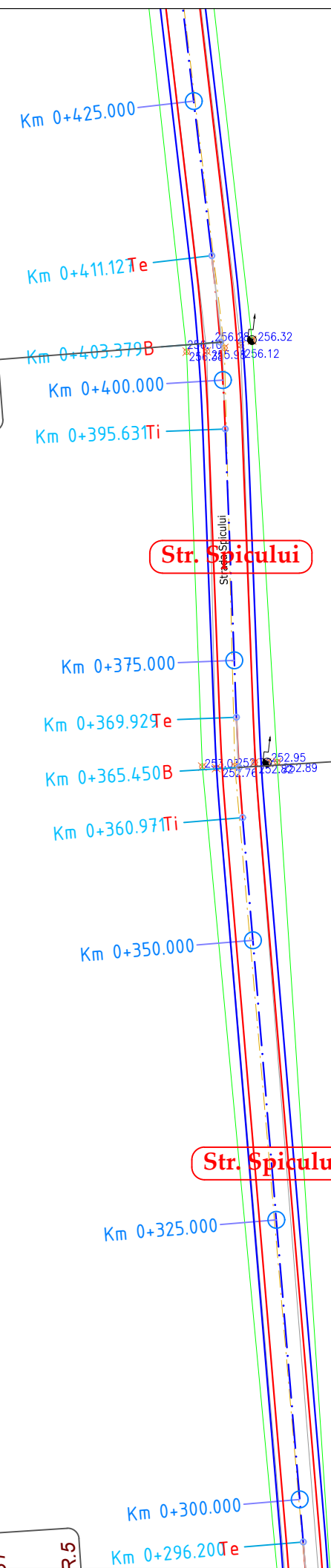

**LEGENDĂ**

	acostament proiectat		396.35 cota teren existent
	parte carosabila proiectata		margine drum existent
	limita de proprietate		stalp existent
	dispozitiv de colectare a apelor proiectat		
	Indicator rutier proiectat		

VERIFICATOR	NUME	SEMNATURA	CERINTA	NR. REFERAT	DATA
			A4,B2,D2		2024
Proiectant de specialitate: <b>S.C. AQUA PROJECT S.R.L.</b> Tr. Petru Rares, nr. 63, Piatra Neamt C.U.I. J27/580/2010 C.I.F. RO-27559846 Tel/Fax : 0233624426				<b>DENUMIREA PROIECTULUI:</b> "MODERNIZARE STRAZI IN COMUNA ION CREANGA" <b>AMPLASAMENT:</b> Comuna Ion Creanga, Județul Neamt <b>BENEFICIAR:</b> Comuna Ion Creanga, Județul Neamt	
<b>SEF PROIECT</b> Ing. Craciun Eugeniu		<b>SCARA</b> 1:500		Faza: D.A.L.I.	
<b>PROIECTAT</b> Ing. Bulboaca Gheorghita-Marian		<b>DATA</b> 2024		PLANSA PL 2.38	
<b>DESEMAT</b> Ing. Bulboaca Gheorghita-Marian		<b>PLAN DE SITUATIE</b> <b>Str. Spicului</b>			

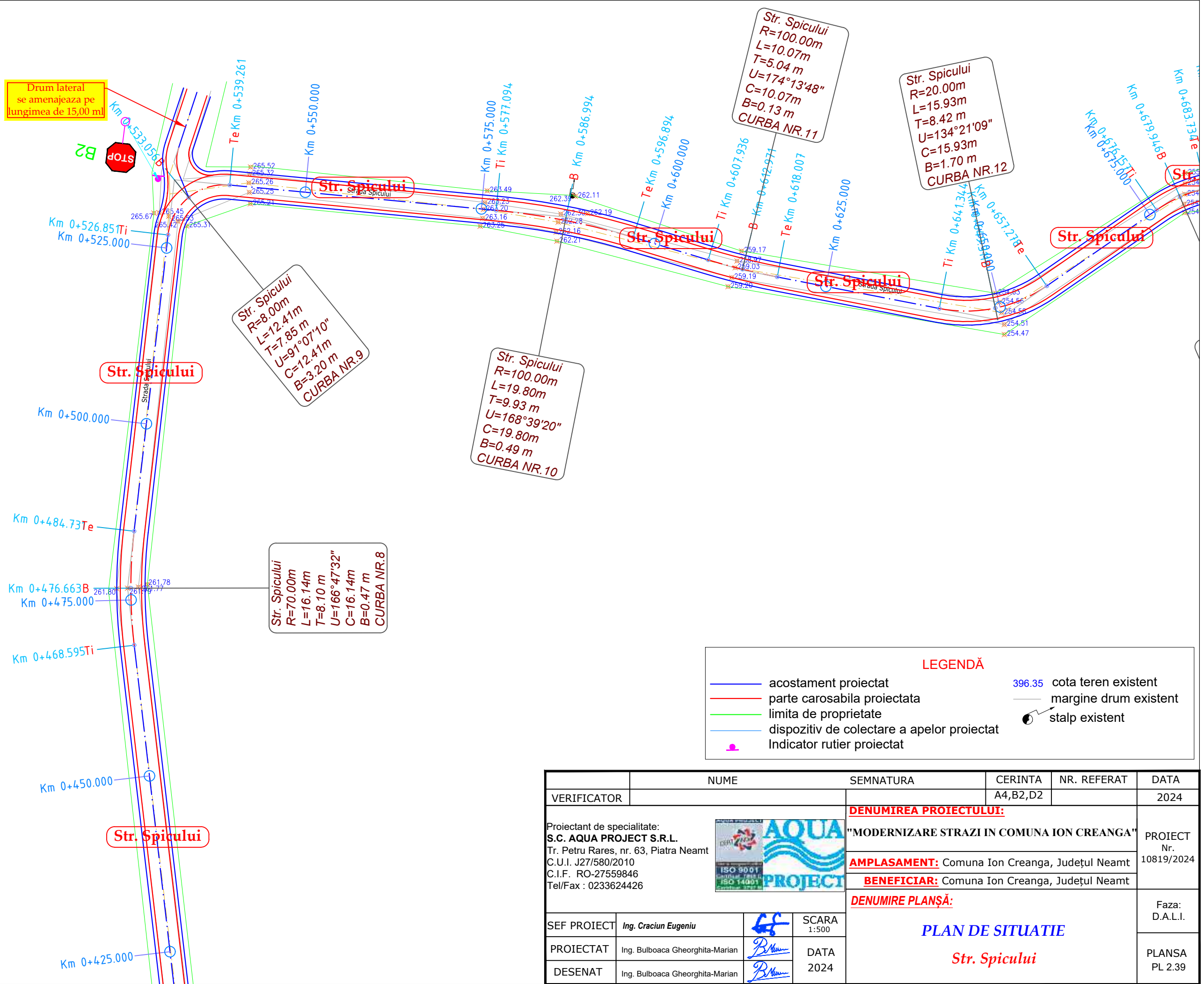
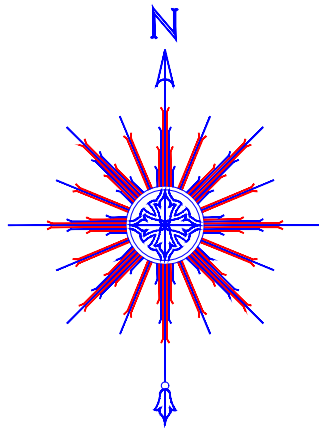

**LEGENDĂ**

	acostament proiectat		396.35 cota teren existent
	parte carosabila proiectata		margine drum existent
	limita de proprietate		stalp existent
	dispozitiv de colectare a apelor proiectat		
	Indicator rutier proiectat		

	NUME	SEMNATURA	CERINTA	NR. REFERAT	DATA	
VERIFICATOR			A4,B2,D2		2024	
Proiectant de specialitate: <b>S.C. AQUA PROJECT S.R.L.</b> Tr. Petru Rares, nr. 63, Piatra Neamt C.U.I. J27/580/2010 C.I.F. RO-27559846 Tel/Fax : 0233624426			<b>DENUMIREA PROIECTULUI:</b> "MODERNIZARE STRAZI IN COMUNA ION CREANGA"			PROIECT Nr. 10819/2024
			<b>AMPLASAMENT:</b> Comuna Ion Creanga, Județul Neamț <b>BENEFICIAR:</b> Comuna Ion Creanga, Județul Neamț			
		<b>DENUMIRE PLANȘĂ:</b> <p style="text-align: center;"><b>PLAN DE SITUATIE</b></p> <p style="text-align: center;"><b>Str. Spicului</b></p>			Faza: D.A.L.I.	
SEF PROIECT	Ing. Craciun Eugeniu		SCARA 1:500			
PROIECTAT	Ing. Bulboaca Gheorghita-Marian		DATA 2024			
DESENAT	Ing. Bulboaca Gheorghita-Marian				PLANSA PL 2.39	

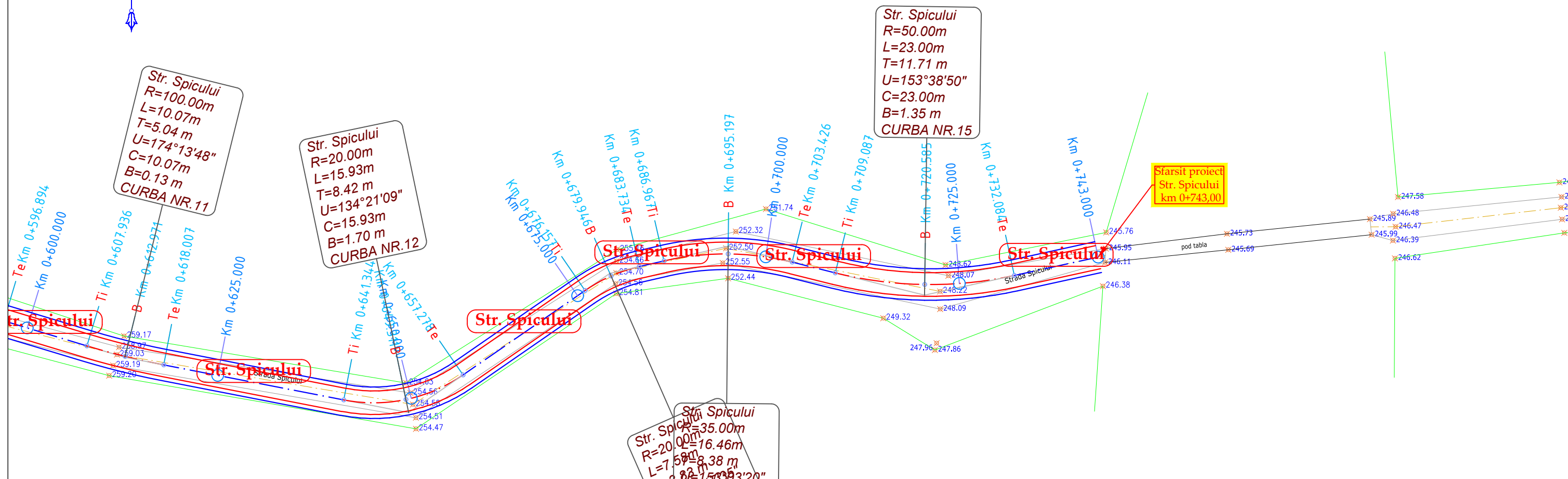
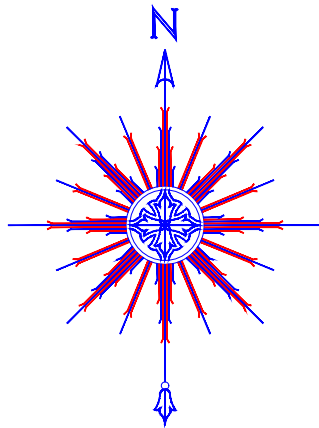

**LEGENDĂ**

	acostament proiectat		396.35 cota teren existent
	parte carosabila proiectata		margine drum existent
	limita de proprietate		stalp existent
	dispozitiv de colectare a apelor proiectat		
	Indicator rutier proiectat		

	NUME	SEMNATURA	CERINTA	NR. REFERAT	DATA
VERIFICATOR			A4,B2,D2		2024
Proiectant de specialitate: <b>S.C. AQUA PROJECT S.R.L.</b> Tr. Petru Rares, nr. 63, Piatra Neamt C.U.I. J27/580/2010 C.I.F. RO-27559846 Tel/Fax : 0233624426				<b>DENUMIREA PROIECTULUI:</b> "MODERNIZARE STRAZI IN COMUNA ION CREANGA" <b>AMPLASAMENT:</b> Comuna Ion Creanga, Județul Neamt <b>BENEFICIAR:</b> Comuna Ion Creanga, Județul Neamt	
SEF PROIECT	Ing. Craciun Eugeniu		SCARA	Faza: D.A.L.I.	
PROIECTAT	Ing. Bulboaca Gheorghita-Marian		1:500	<b>PLAN DE SITUATIE</b>  <b>Str. Spicului</b>	
DESESTAT	Ing. Bulboaca Gheorghita-Marian		DATA		
			2024		

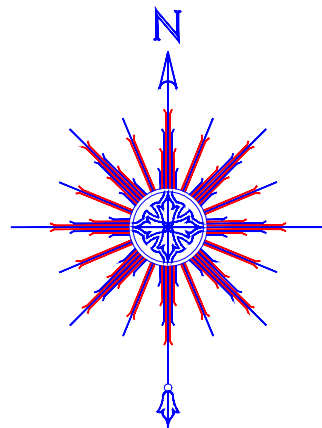

Inceput proiect  
Str. Bahnei- Tr.2  
km 0+000,00

Sfarsit proiect  
Str. Bahnei- Tr.1  
km 0+408,00

Str. Bahnei- Tr.1

Str. Bahnei- Tr.2

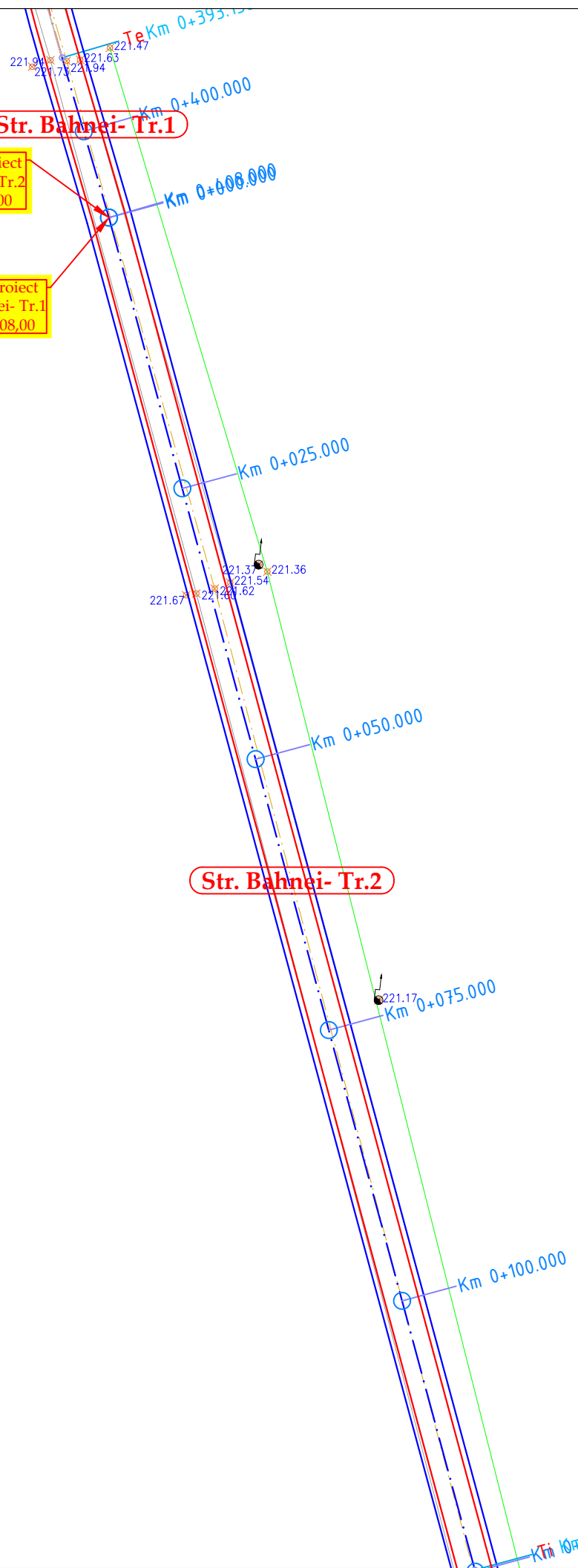

**LEGENDĂ**

- acostament proiectat
- parte carosabila proiectata
- limita de proprietate
- dispozitiv de colectare a apelor proiectat
- Indicator rutier proiectat
- 396.35 cota teren existent
- margine drum existent
- stalp existent

	NUME	SEMNATURA	CERINTA	NR. REFERAT	DATA
VERIFICATOR			A4,B2,D2		2024
Proiectant de specialitate: <b>S.C. AQUA PROJECT S.R.L.</b> Tr. Petru Rares, nr. 63, Piatra Neamt C.U.I. J27/580/2010 C.I.F. RO-27559846 Tel/Fax : 0233624426			<b>DENUMIREA PROIECTULUI:</b> "MODERNIZARE STRAZI IN COMUNA ION CREANGA"		PROIECT Nr. 10819/2024
			<b>AMPLASAMENT:</b> Comuna Ion Creanga, Județul Neamt <b>BENEFICIAR:</b> Comuna Ion Creanga, Județul Neamt		
		<b>DENUMIRE PLANȘĂ:</b> <b>PLAN DE SITUATIE</b> <b>Str. Bahnei - Tr.2</b>		Faza: D.A.L.I.	PLANSA PL 2.41
SEF PROIECT	Ing. Craciun Eugeniu		SCARA 1:500		
PROIECTAT	Ing. Bulboaca Gheorghita-Marian		DATA 2024		
DESEANAT	Ing. Bulboaca Gheorghita-Marian				

CURBA NR. 10819/2024  
 B=0.09 m  
 C=0.079

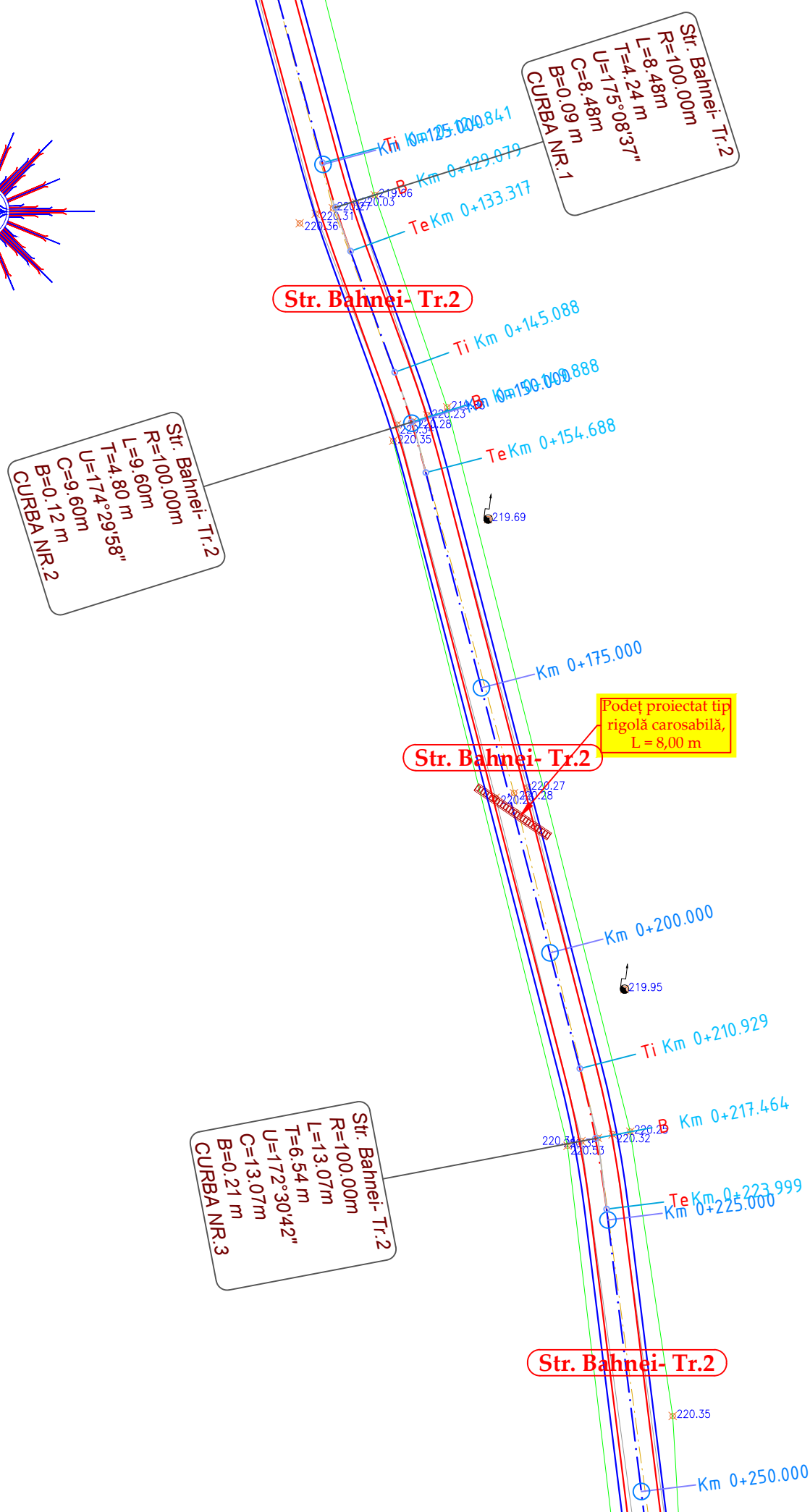
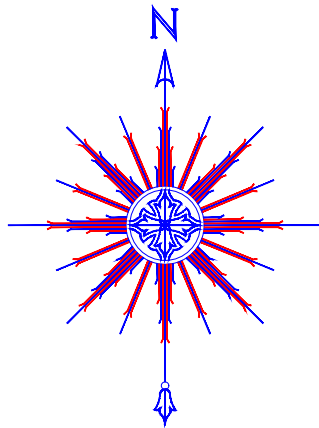

**LEGENDĂ**

	acostament proiectat		396.35 cota teren existent
	parte carosabila proiectata		margine drum existent
	limita de proprietate		stalp existent
	dispozitiv de colectare a apelor proiectat		
	Indicator rutier proiectat		

	NUME	SEMNATURA	CERINTA	NR. REFERAT	DATA
VERIFICATOR			A4,B2,D2		2024
Proiectant de specialitate: <b>S.C. AQUA PROJECT S.R.L.</b> Tr. Petru Rares, nr. 63, Piatra Neamt C.U.I. J27/580/2010 C.I.F. RO-27559846 Tel/Fax : 0233624426				<b>DENUMIREA PROIECTULUI:</b> <b>"MODERNIZARE STRAZI IN COMUNA ION CREANGA"</b> <b>AMPLASAMENT:</b> Comuna Ion Creanga, Județul Neamt <b>BENEFICIAR:</b> Comuna Ion Creanga, Județul Neamt	
		<b>DENUMIRE PLANȘĂ:</b> <p style="text-align: center;"><b>PLAN DE SITUATIE</b></p> <p style="text-align: center;"><b>Str. Bahnei - Tr.2</b></p>		Faza: D.A.L.I.	PROIECT Nr. 10819/2024
SEF PROIECT	Ing. Craciun Eugeniu		SCARA 1:500		
PROIECTAT	Ing. Bulboaca Gheorghita-Marian		DATA 2024		
DESESTAT	Ing. Bulboaca Gheorghita-Marian				PLANSA PL 2.42



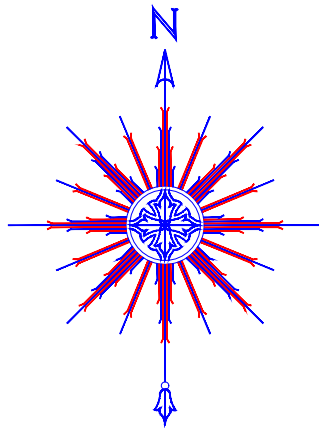

Str. Bahnei- Tr.2  
 R=100.00m  
 L=13.07m  
 T=6.54 m  
 U=172°30'42"  
 C=13.07m  
 B=0.21 m  
 CURBA NR.3

Str. Bahnei- Tr.2  
 R=100.00m  
 L=11.03m  
 T=5.52 m  
 U=173°40'49"  
 C=11.03m  
 B=0.15 m  
 CURBA NR.4

Sfarsit proiect  
 Str. Bahnei- Tr.2  
 km 0+285,00

Început proiect  
 Str. I.C. Brătianu (Toralunga)  
 km 0+000,00

Podet proiectat tip  
 rigolă carosabilă,  
 L = 15,00 m

**LEGENDĂ**

- acostament proiectat
- parte carosabila proiectata
- limita de proprietate
- dispozitiv de colectare a apelor proiectat
- Indicator rutier proiectat
- 396.35 cota teren existent
- margine drum existent
- stalp existent

**Str. Bahnei- Tr.2**

**Str. Bahnei- Tr.2**

**Str. I.C.Brătianu (Toralunga)**

Str. I  
 R=3  
 L=6  
 T=3  
 U=3  
 C=3  
 B=3  
 CURBA NR.

	NUME	SEMNATURA	CERINTA	NR. REFERAT	DATA
VERIFICATOR			A4,B2,D2		2024
Proiectant de specialitate: <b>S.C. AQUA PROJECT S.R.L.</b> Tr. Petru Rares, nr. 63, Piatra Neamt C.U.I. J27/580/2010 C.I.F. RO-27559846 Tel/Fax : 0233624426			<b>DENUMIREA PROIECTULUI:</b> "MODERNIZARE STRAZI IN COMUNA ION CREANGA"		
			<b>AMPLASAMENT:</b> Comuna Ion Creanga, Județul Neamt		
			<b>BENEFICIAR:</b> Comuna Ion Creanga, Județul Neamt		
			<b>DENUMIRE PLANȘĂ:</b> <b>PLAN DE SITUATIE</b>		
SEF PROIECT	Ing. Craciun Eugeniu		SCARA 1:500		Faza: D.A.L.I.
PROIECTAT	Ing. Bulboaca Gheorghita-Marian		DATA 2024		PLANSA PL 2.43
DESESTAT	Ing. Bulboaca Gheorghita-Marian				

**Str. Bahnei - Tr.2**

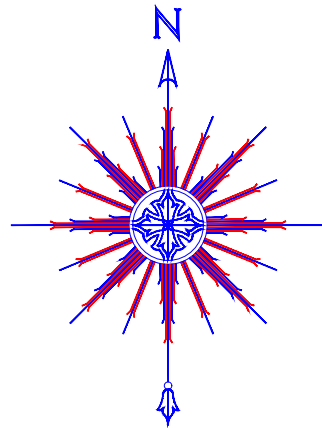

Inceput proiect  
Str. Mihai Eminescu  
km 0+000,00

Str. Mihai Eminescu  
R=100.00m  
L=5.39m  
T=2.70 m  
U=176°54'37"  
C=5.39m  
B=0.04 m  
CURBA NR.1

Str. Mihai Eminescu  
R=100.00m  
L=3.04m  
T=1.52 m  
U=178°15'27"  
C=3.04m  
B=0.01 m  
CURBA NR.2

Str. Mihai Eminescu  
R=150.00m  
L=6.32m  
T=3.16 m  
U=177°35'08"  
C=6.32m  
B=0.03 m  
CURBA NR.3

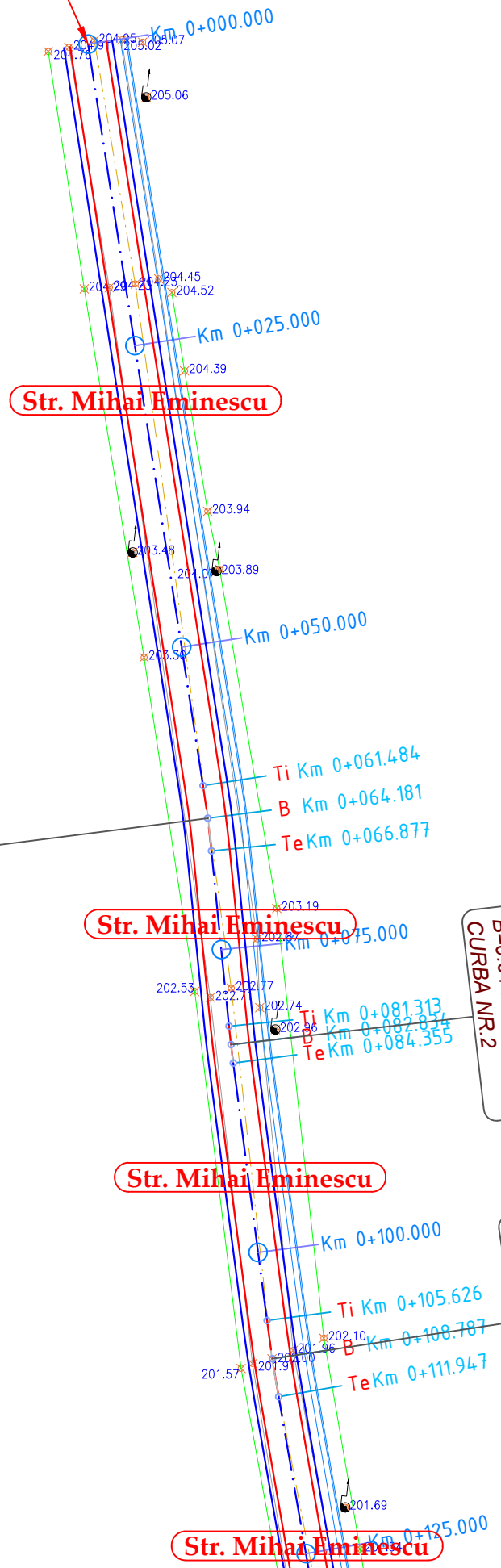







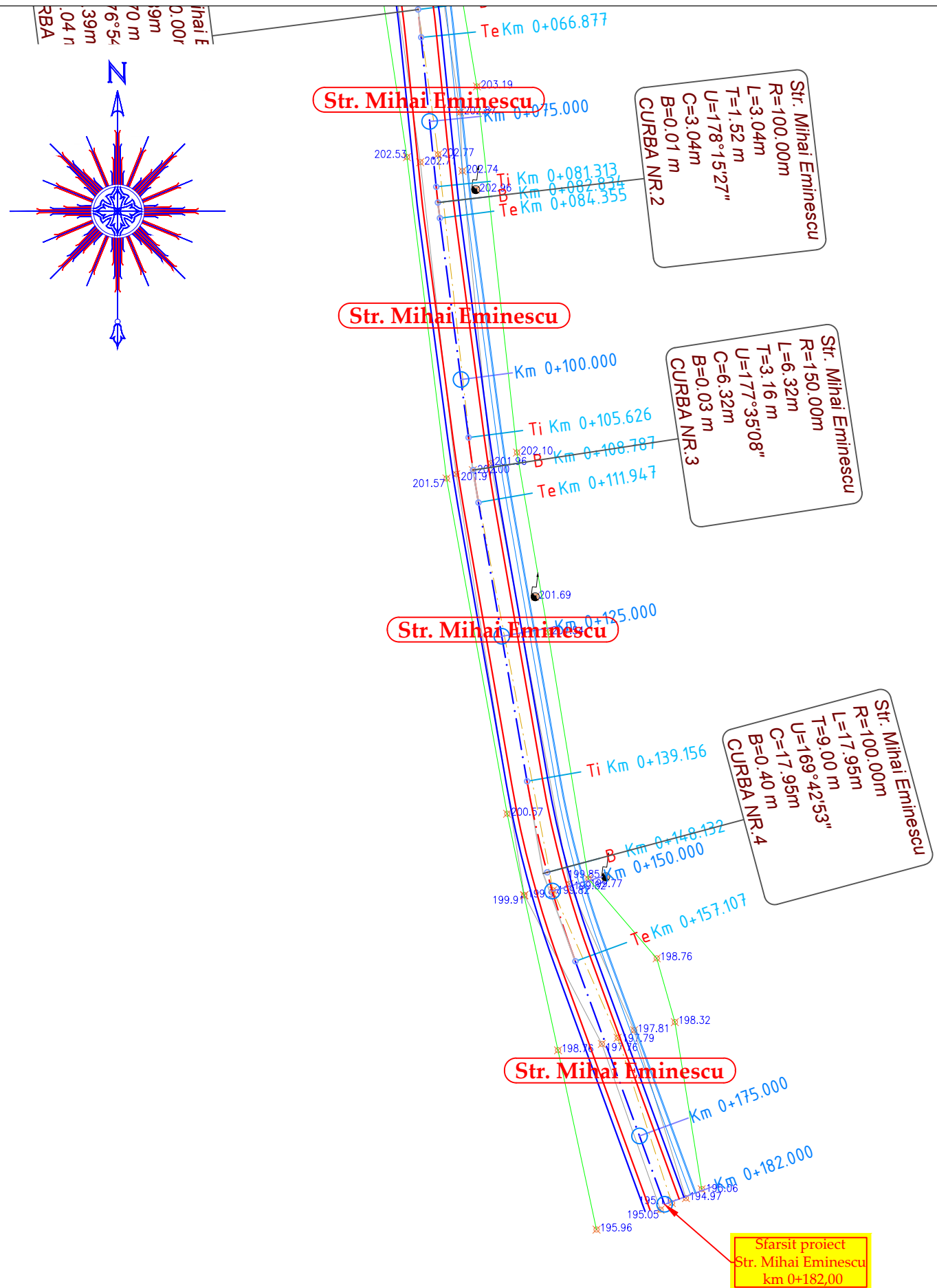

**LEGENDĂ**





	acostament proiectat		396.35 cota teren existent
	parte carosabila proiectata		margine drum existent
	limita de proprietate		stalp existent
	dispozitiv de colectare a apelor proiectat		
	Indicator rutier proiectat		

	NUME	SEMNATURA	CERINTA	NR. REFERAT	DATA
VERIFICATOR			A4,B2,D2		2024
Proiectant de specialitate: <b>S.C. AQUA PROJECT S.R.L.</b> Tr. Petru Rares, nr. 63, Piatra Neamt C.U.I. J27/580/2010 C.I.F. RO-27559846 Tel/Fax : 0233624426		 	<b>DENUMIREA PROIECTULUI:</b>		PROIECT Nr. 10819/2024
			"MODERNIZARE STRAZI IN COMUNA ION CREANGA"		
		<b>AMPLASAMENT:</b> Comuna Ion Creanga, Județul Neamt			
		<b>BENEFICIAR:</b> Comuna Ion Creanga, Județul Neamt			
		<b>DENUMIRE PLANȘĂ:</b>		Faza: D.A.L.I.	
		<b>PLAN DE SITUATIE</b>			
		<b>Str. Mihai Eminescu</b>		PLANSA PL 2.44	
SEF PROIECT	Ing. Craciun Eugeniu		SCARA 1:500		
PROIECTAT	Ing. Bulboaca Gheorghita-Marian		DATA 2024		
DESENAT	Ing. Bulboaca Gheorghita-Marian				



**LEGENDĂ**

	acostament proiectat		396.35 cota teren existent
	parte carosabila proiectata		margine drum existent
	limita de proprietate		stalp existent
	dispozitiv de colectare a apelor proiectat		
	Indicator rutier proiectat		

	NUME	SEMNATURA	CERINTA	NR. REFERAT	DATA
VERIFICATOR			A4,B2,D2		2024
Proiectant de specialitate: <b>S.C. AQUA PROJECT S.R.L.</b> Tr. Petru Rares, nr. 63, Piatra Neamt C.U.I. J27/580/2010 C.I.F. RO-27559846 Tel/Fax : 0233624426				<b>DENUMIREA PROIECTULUI:</b> "MODERNIZARE STRAZI IN COMUNA ION CREANGA"	
		<b>AMPLASAMENT:</b> Comuna Ion Creanga, Județul Neamt		PROIECT Nr. 10819/2024	
		<b>BENEFICIAR:</b> Comuna Ion Creanga, Județul Neamt			
		<b>DENUMIRE PLANȘĂ:</b> <p style="text-align: center;"><b>PLAN DE SITUATIE</b></p> <p style="text-align: center;"><b>Str. Mihai Eminescu</b></p>		Faza: D.A.L.I.	
SEF PROIECT	Ing. Craciun Eugeniu		SCARA 1:500		
PROIECTAT	Ing. Bulboaca Gheorghita-Marian		DATA 2024		
DESESTAT	Ing. Bulboaca Gheorghita-Marian			PLANSA PL 2.45	

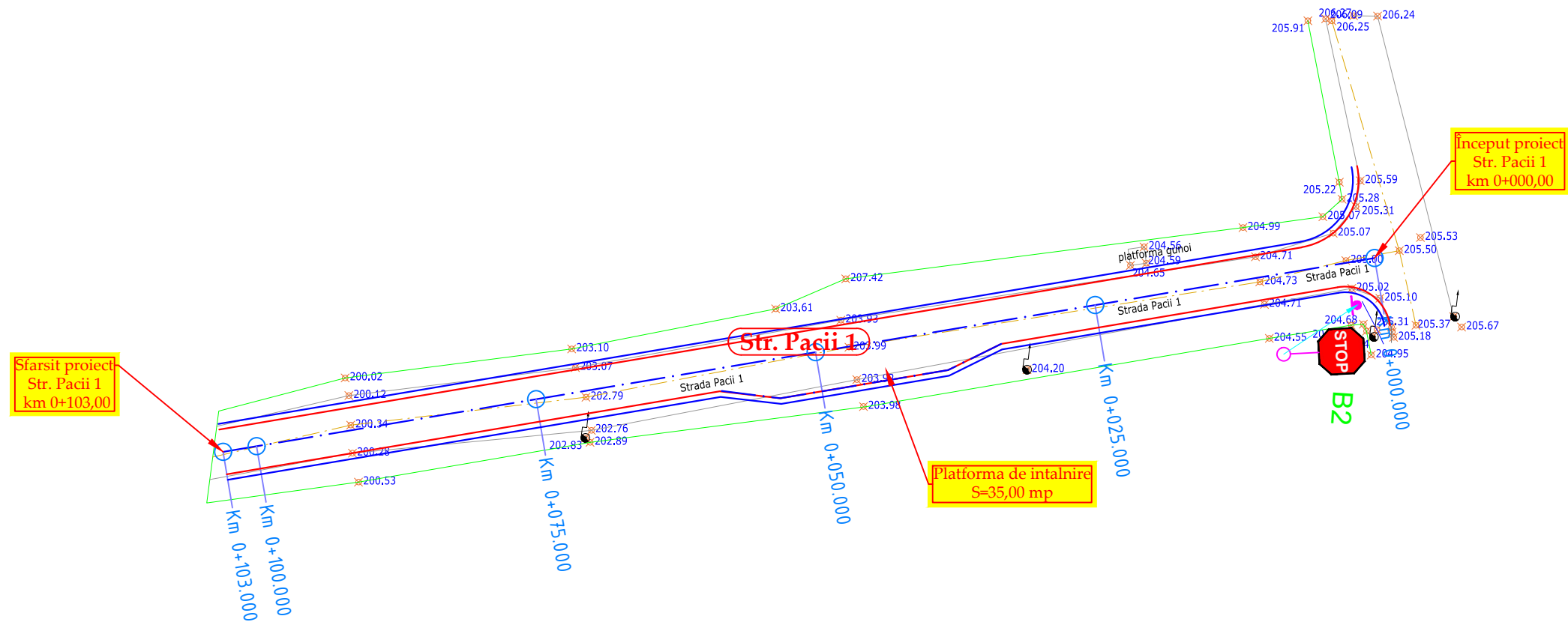
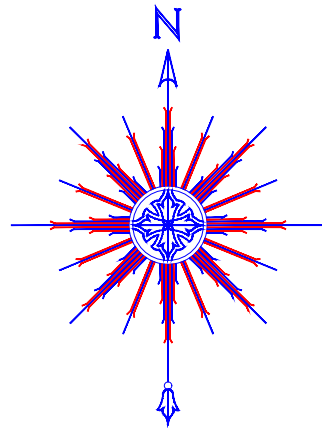

**LEGENDĂ**

	acostament proiectat		396.35 cota teren existent
	parte carosabila proiectata		margine drum existent
	limita de proprietate		stalp existent
	dispozitiv de colectare a apelor proiectat		
	Indicator rutier proiectat		

	NUME	SEMNATURA	CERINTA	NR. REFERAT	DATA	
VERIFICATOR			A4,B2,D2		2024	
Proiectant de specialitate: <b>S.C. AQUA PROJECT S.R.L.</b> Tr. Petru Rares, nr. 63, Piatra Neamt C.U.I. J27/580/2010 C.I.F. RO-27559846 Tel/Fax : 0233624426				<b>DENUMIREA PROIECTULUI:</b> "MODERNIZARE STRAZI IN COMUNA ION CREANGA" <b>AMPLASAMENT:</b> Comuna Ion Creanga, Județul Neamt <b>BENEFICIAR:</b> Comuna Ion Creanga, Județul Neamt		
<b>SEF PROIECT</b> Ing. Craciun Eugeniu		<b>SCARA</b> 1:500		<b>DENUMIRE PLANȘĂ:</b> <b>PLAN DE SITUATIE</b> <b>Str. Pacii 1</b>		
<b>PROIECTAT</b> Ing. Bulboaca Gheorghita-Marian		<b>DATA</b> 2024				Faza: D.A.L.I.
<b>DESESTAT</b> Ing. Bulboaca Gheorghita-Marian						PLANSA PL 2.46

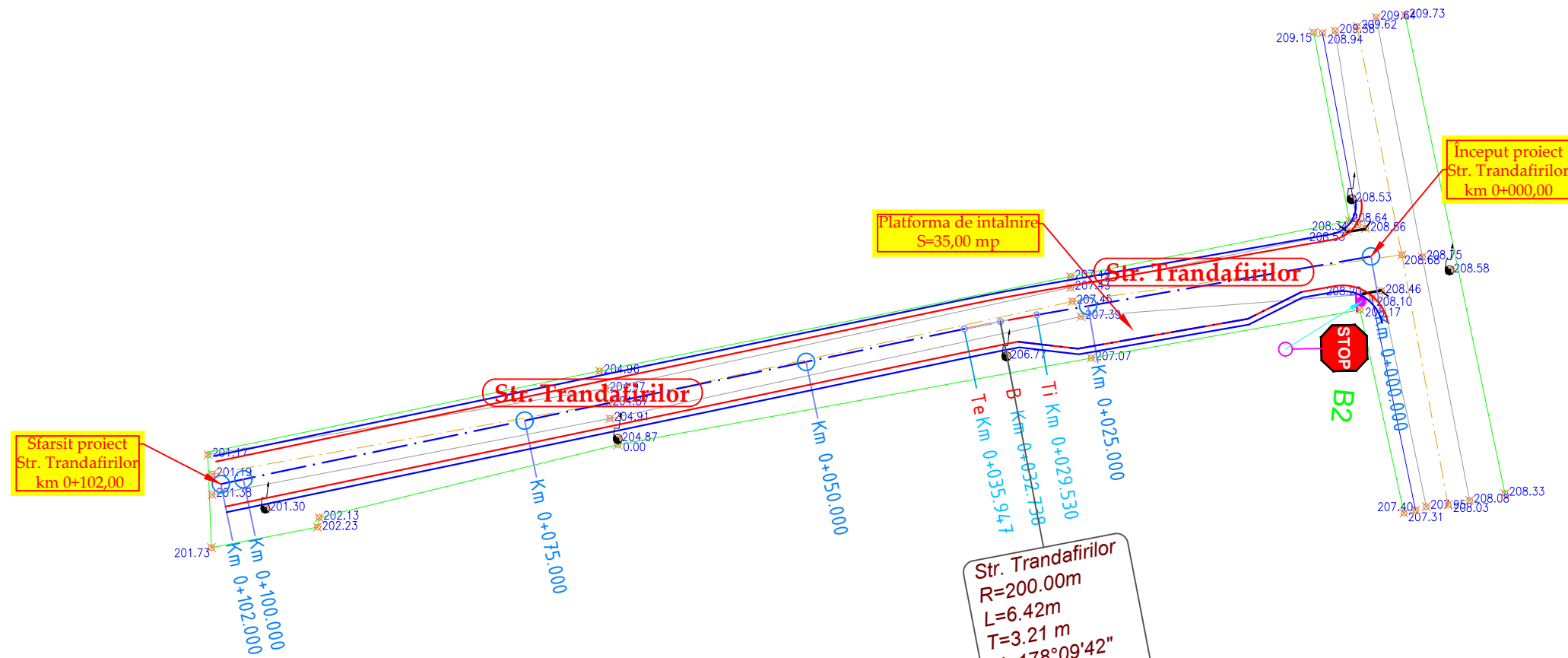
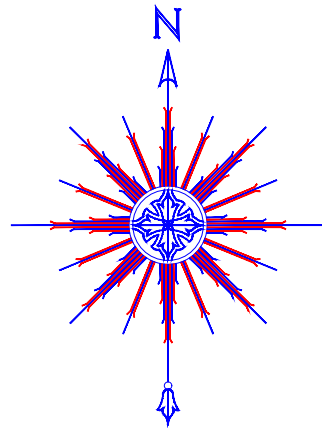

**LEGENDĂ**

	acostament proiectat		396.35 cota teren existent
	parte carosabila proiectata		margine drum existent
	limita de proprietate		stalp existent
	dispozitiv de colectare a apelor proiectat		
	Indicator rutier proiectat		

	NUME	SEMNATURA	CERINTA	NR. REFERAT	DATA
VERIFICATOR			A4,B2,D2		2024
Proiectant de specialitate: <b>S.C. AQUA PROJECT S.R.L.</b> Tr. Petru Rares, nr. 63, Piatra Neamt C.U.I. J27/580/2010 C.I.F. RO-27559846 Tel/Fax : 0233624426				<b>DENUMIREA PROIECTULUI:</b> "MODERNIZARE STRAZI IN COMUNA ION CREANGA" <b>AMPLASAMENT:</b> Comuna Ion Creanga, Județul Neamt <b>BENEFICIAR:</b> Comuna Ion Creanga, Județul Neamt	
SEF PROIECT	Ing. Craciun Eugeniu		SCARA	Faza: D.A.L.I.	
PROIECTAT	Ing. Bulboaca Gheorghita-Marian		1:500	<b>PLAN DE SITUATIE</b> <b>Str. Trandafirilor</b>	
DESEMAT	Ing. Bulboaca Gheorghita-Marian		DATA		
			2024		

Inceput proiect  
Str. Fundatura Bisericii 1  
km 0+000,00

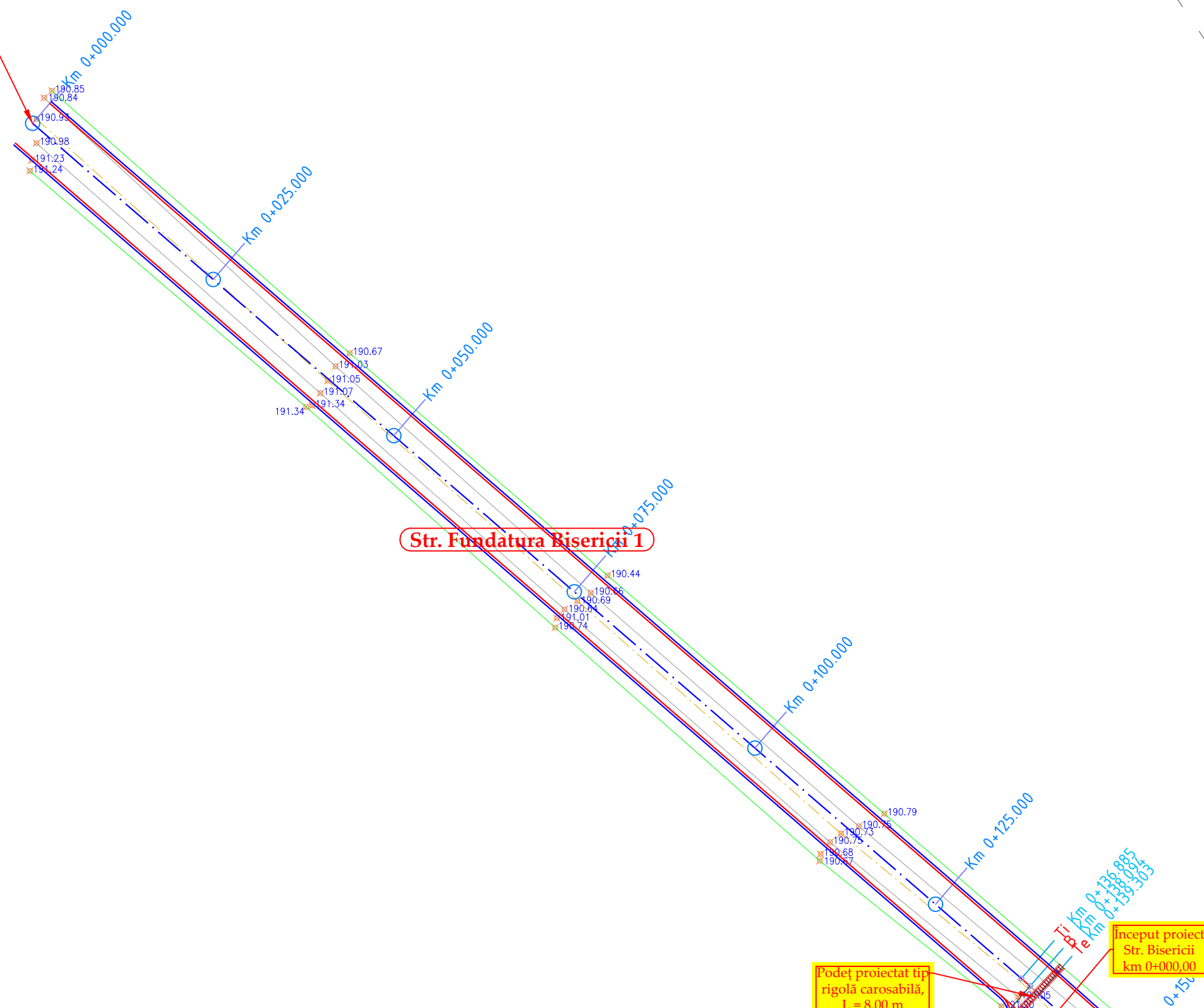
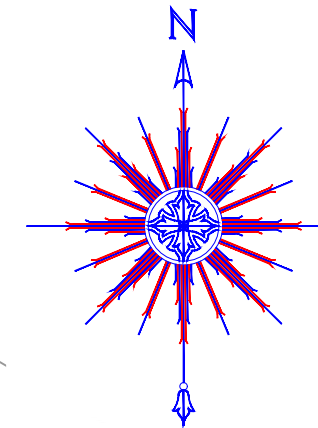

**Str. Fundatura Bisericii 1**

Podul proiectat tip  
rigolă carosabilă,  
L = 8,00 m

Inceput proiect  
Str. Bisericii  
km 0+000,00

**LEGENDĂ**

	acostament proiectat		396.35 cota teren existent
	parte carosabila proiectata		margine drum existent
	limita de proprietate		stalp existent
	dispozitiv de colectare a apelor proiectat		
	Indicator rutier proiectat		

VERIFICATOR	NUME	SEMNATURA	CERINTA	NR. REFERAT	DATA
			A4,B2,D2		2024
Proiectant de specialitate: <b>S.C. AQUA PROJECT S.R.L.</b> Tr. Petru Rares, nr. 63, Piatra Neamt C.U.I. J27/580/2010 C.I.F. RO-27559846 Tel/Fax : 0233624426				<b>DENUMIREA PROIECTULUI:</b> "MODERNIZARE STRAZI IN COMUNA ION CREANGA" <b>AMPLASAMENT:</b> Comuna Ion Creanga, Județul Neamt <b>BENEFICIAR:</b> Comuna Ion Creanga, Județul Neamt	
SEF PROIECT <i>Ing. Craciun Eugeniu</i>				SCARA 1:500	
PROIECTAT <i>Ing. Bulboaca Gheorghita-Marian</i>				DATA 2024	
DESEANAT <i>Ing. Bulboaca Gheorghita-Marian</i>				<b>DENUMIRE PLANȘĂ:</b> <b>PLAN DE SITUATIE</b> <b>Str. Fundatura Bisericii 1</b>	
				Faza: D.A.L.I.	
				PLANSA PL 2.48	

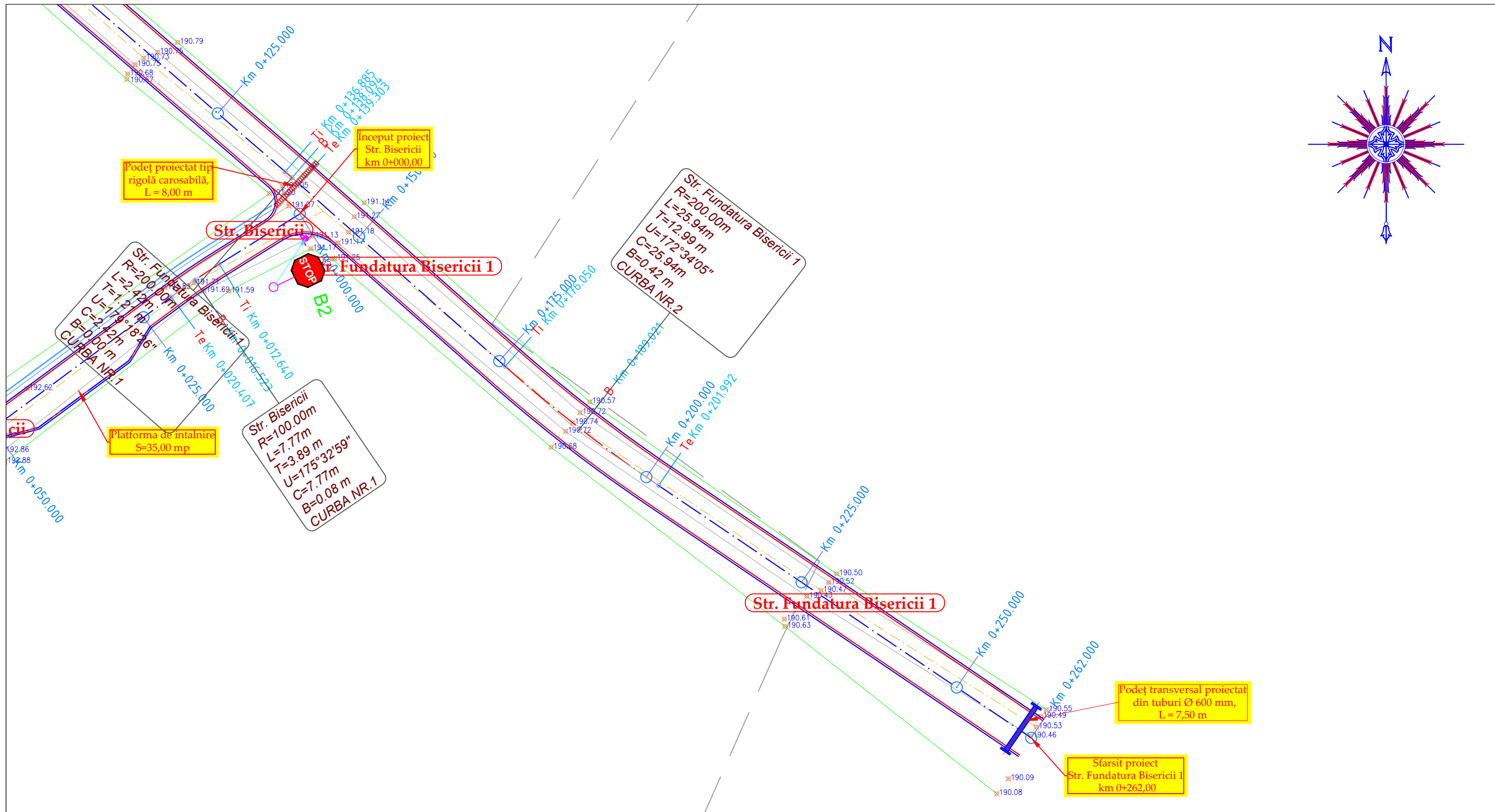
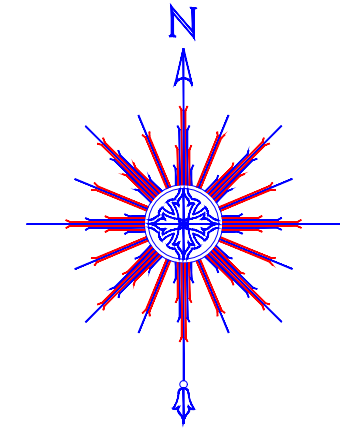

Inceput proiect Str. Bisericii km 0+000,00

Str. Bisericii

Str. Fundatura Bisericii 1

B2

Platforma de intalnire S=35,00 mp

Str. Fundatura Bisericii 1

Podet transversal proiectat din tuburi Ø 600 mm, L = 7,50 m

Starsit proiect Str. Fundatura Bisericii 1 km 0+262,00

**LEGENDĂ**

	acostament proiectat		396.35 cota teren existent
	parte carosabila proiectata		margine drum existent
	limita de proprietate		stalp existent
	dispozitiv de colectare a apelor proiectat		
	Indicator rutier proiectat		

	NUME	SEMNATURA	CERINTA	NR. REFERAT	DATA
VERIFICATOR			A4,B2,D2		2024
Proiectant de specialitate: <b>S.C. AQUA PROJECT S.R.L.</b> Tr. Petru Rares, nr. 63, Piatra Neamt C.U.I. J27/580/2010 C.I.F. RO-27559846 Tel/Fax : 0233624426				<b>DENUMIREA PROIECTULUI:</b> "MODERNIZARE STRAZI IN COMUNA ION CREANGA" <b>AMPLASAMENT:</b> Comuna Ion Creanga, Județul Neamt <b>BENEFICIAR:</b> Comuna Ion Creanga, Județul Neamt	
		<b>DENUMIRE PLANȘĂ:</b> PLAN DE SITUATIE Str. Fundatura Bisericii 1		Faza: D.A.L.I. PLANSA PL 2.49	
SEF PROIECT	Ing. Craciun Eugeniu		SCARA 1:500		
PROIECTAT	Ing. Bulboaca Gheorghita-Marian		DATA 2024		
DESEAT	Ing. Bulboaca Gheorghita-Marian				







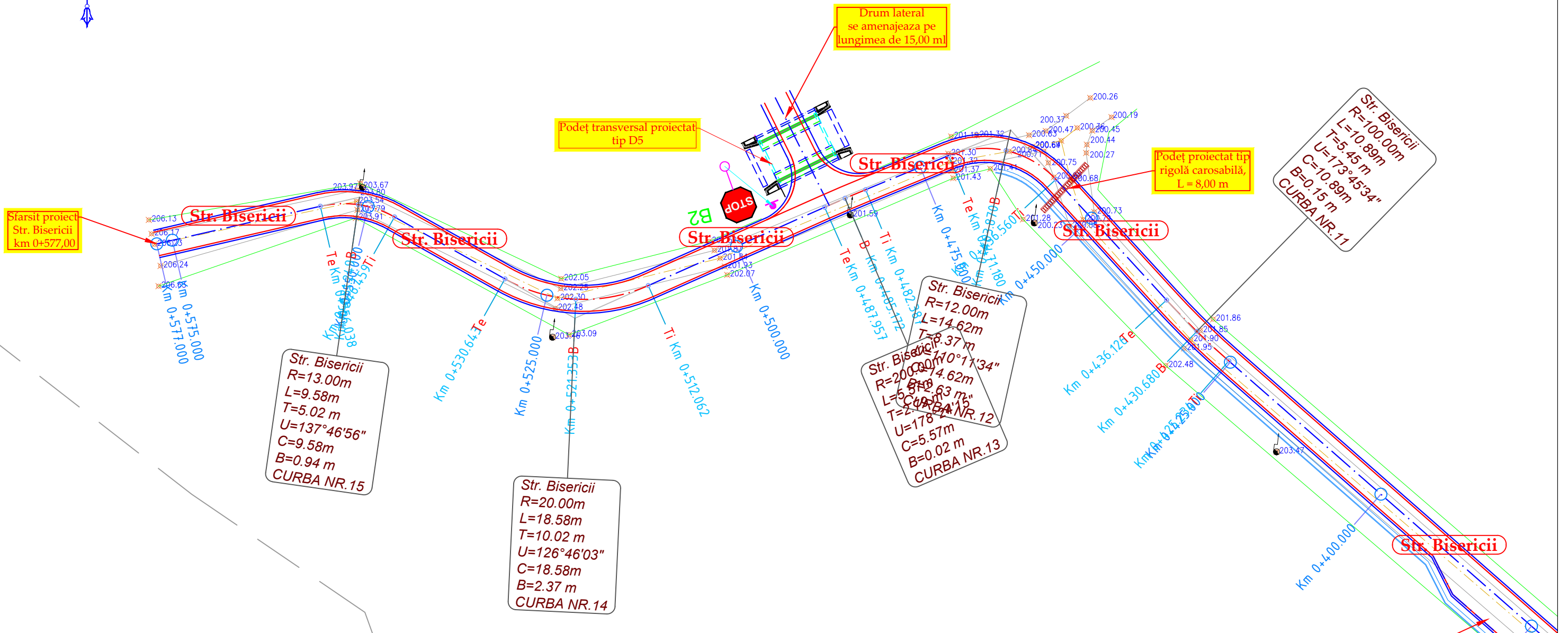
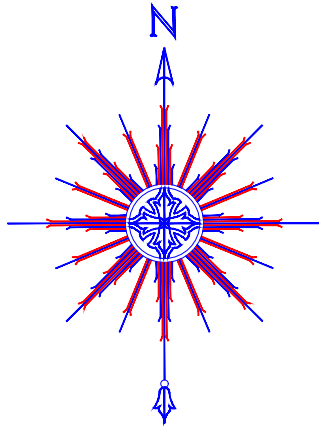

**LEGENDĂ**

	acostament proiectat		396.35 cota teren existent
	parte carosabila proiectata		margine drum existent
	limita de proprietate		stalp existent
	dispozitiv de colectare a apelor proiectat		
	Indicator rutier proiectat		

	NUME	SEMNATURA	CERINTA	NR. REFERAT	DATA		
VERIFICATOR			A4,B2,D2		2024		
Proiectant de specialitate: <b>S.C. AQUA PROJECT S.R.L.</b> Tr. Petru Rares, nr. 63, Piatra Neamt C.U.I. J27/580/2010 C.I.F. RO-27559846 Tel/Fax : 0233624426				<b>DENUMIREA PROIECTULUI:</b> "MODERNIZARE STRAZI IN COMUNA ION CREANGA" <b>AMPLASAMENT:</b> Comuna Ion Creanga, Județul Neamt <b>BENEFICIAR:</b> Comuna Ion Creanga, Județul Neamt			
SEF PROIECT	Ing. Craciun Eugeniu		<b>DENUMIRE PLANȘĂ:</b> PLAN DE SITUATIE Str. Bisericii				
PROIECTAT	Ing. Bulboaca Gheorghita-Marian					SCARA	Faza:
DESEANAT	Ing. Bulboaca Gheorghita-Marian					1:500	D.A.L.I.
			DATA		PLANSA		
			2024		PL 2.52		

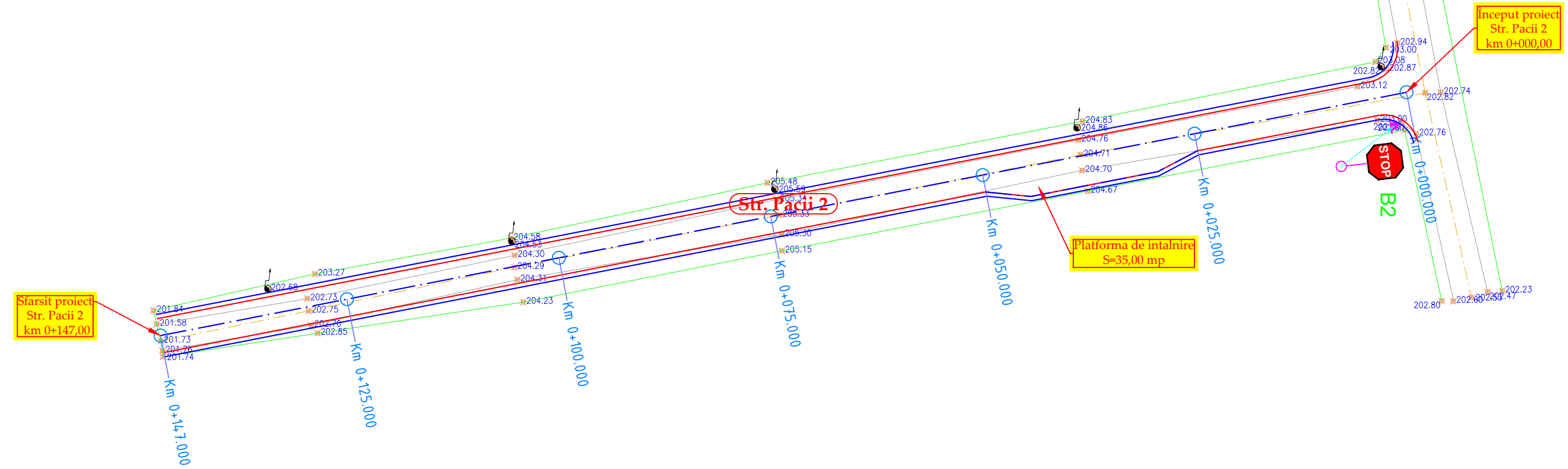
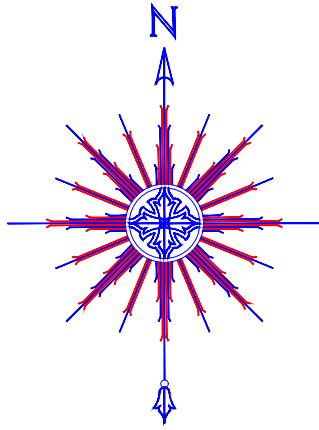

VERIFICATOR	NUME	SEMNATURA	CERINTA	NR. REFERAT	DATA
			A4,B2,D2		2024
Proiectant de specialitate: <b>S.C. AQUA PROJECT S.R.L.</b> Tr. Petru Rares, nr. 63, Piatra Neamt C.U.I. J27/580/2010 C.I.F. RO-27559846 Tel/Fax : 0233624426			<b>DENUMIREA PROIECTULUI:</b> "MODERNIZARE STRAZI IN COMUNA ION CREANGA"		PROIECT Nr. 10819/2024
			<b>AMPLASAMENT:</b> Comuna Ion Creanga, Județul Neamt <b>BENEFICIAR:</b> Comuna Ion Creanga, Județul Neamt		
		<b>DENUMIRE PLANȘĂ:</b> <p style="text-align: center;"><b>PLAN DE SITUATIE</b></p> <p style="text-align: center;"><b>Str. Pacii 2</b></p>		Faza: D.A.L.I.	PLANSA PL 2.53
SEF PROIECT	Ing. Craciun Eugeniu		SCARA 1:500		
PROIECTAT	Ing. Bulboaca Gheorghita-Marian		DATA 2024		
DESESTAT	Ing. Bulboaca Gheorghita-Marian				

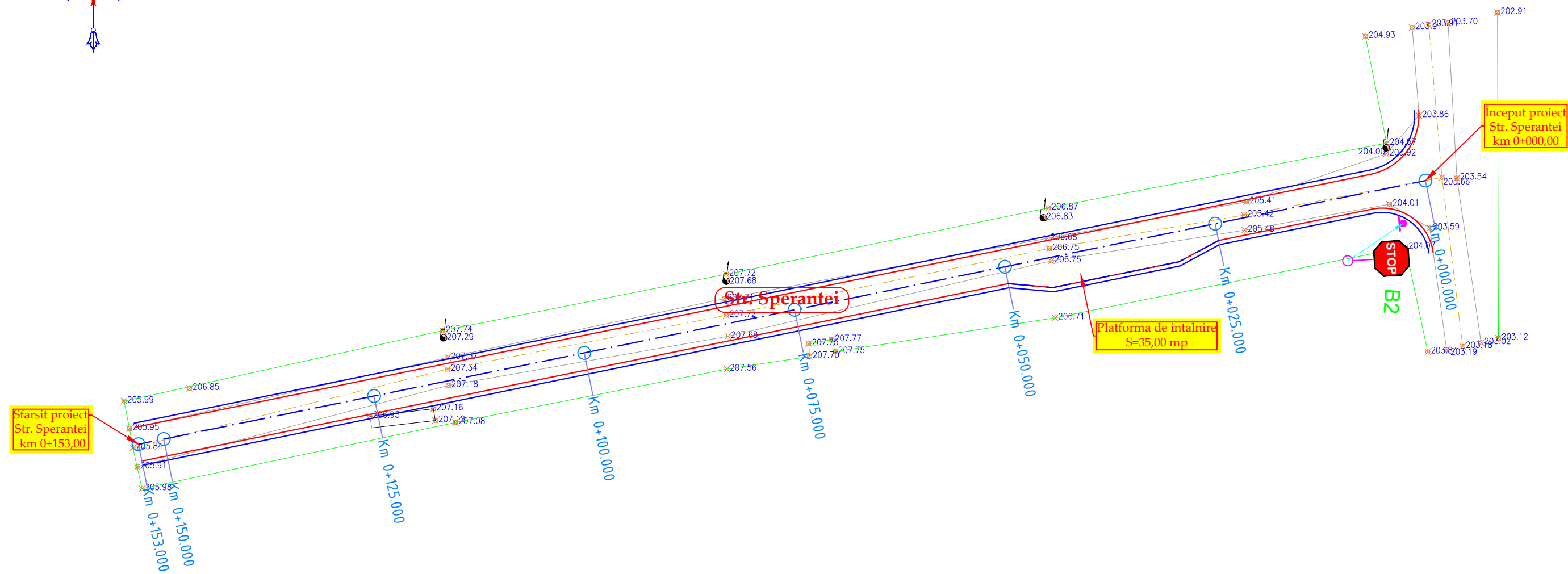
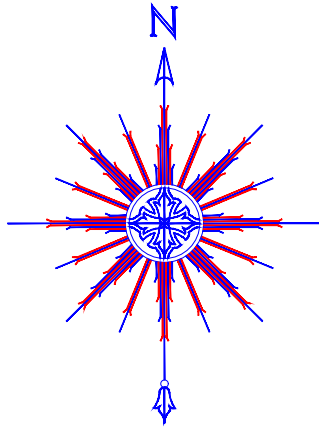

Sfarsit proiect  
Str. Sperantei  
km 0+153,00

Inceput proiect  
Str. Sperantei  
km 0+000,00

Str. Sperantei

Platforma de intalnire  
S=35,00 mp

STOP  
B2

LEGENDĂ	
	acostament proiectat
	parte carosabila proiectata
	limita de proprietate
	dispozitiv de colectare a apelor proiectat
	Indicator rutier proiectat
	396.35 cota teren existent
	margine drum existent
	stalp existent

VERIFICATOR	NUME	SEMNATURA	CERINTA	NR. REFERAT	DATA	
			A4,B2,D2		2024	
Proiectant de specialitate: <b>S.C. AQUA PROJECT S.R.L.</b> Tr. Petru Rares, nr. 63, Piatra Neamt C.U.I. J27/580/2010 C.I.F. RO-27559846 Tel/Fax : 0233624426			<b>DENUMIREA PROIECTULUI:</b> "MODERNIZARE STRAZI IN COMUNA ION CREANGA"			PROIECT Nr. 10819/2024
<b>AMPLASAMENT:</b> Comuna Ion Creanga, Județul Neamt <b>BENEFICIAR:</b> Comuna Ion Creanga, Județul Neamt						
<b>DENUMIRE PLANȘĂ:</b> <b>PLAN DE SITUATIE</b> <b>Str. Sperantei</b>					Faza: D.A.L.I.	
SEF PROIECT	Ing. Craciun Eugeniu		SCARA			
PROIECTAT	Ing. Bulboaca Gheorghita-Marian		1:500			
DESEAT	Ing. Bulboaca Gheorghita-Marian		DATA			
			2024		PLANSA PL 2.54	

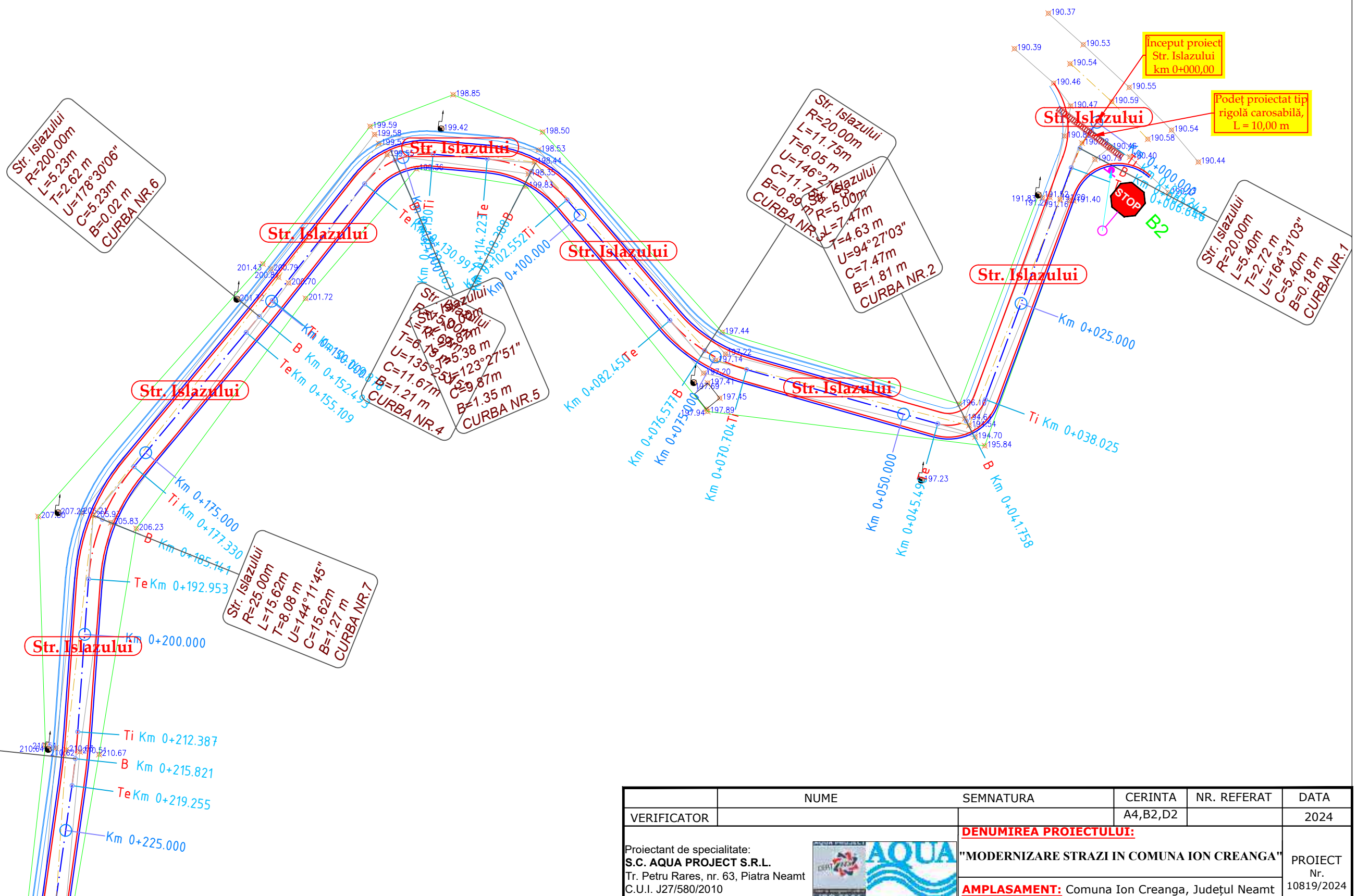
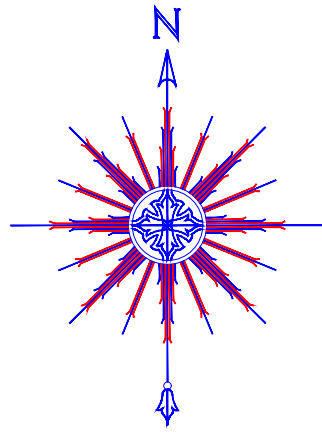

**LEGENDĂ**

- acostament proiectat
- parte carosabila proiectata
- limita de proprietate
- dispozitiv de colectare a apelor proiectat
- Indicator rutier proiectat
- 396.35 cota teren existent
- margine drum existent
- stalp existent

	NUME	SEMNATURA	CERINTA	NR. REFERAT	DATA
VERIFICATOR			A4,B2,D2		2024
Proiectant de specialitate: <b>S.C. AQUA PROJECT S.R.L.</b> Tr. Petru Rares, nr. 63, Piatra Neamt C.U.I. J27/580/2010 C.I.F. RO-27559846 Tel/Fax : 0233624426				<b>DENUMIREA PROIECTULUI:</b> "MODERNIZARE STRAZI IN COMUNA ION CREANGA" <b>AMPLASAMENT:</b> Comuna Ion Creanga, Județul Neamt <b>BENEFICIAR:</b> Comuna Ion Creanga, Județul Neamt	
SEF PROIECT	Ing. Craciun Eugeniu		SCARA 1:500		
PROIECTAT	Ing. Bulboaca Gheorghita-Marian		DATA 2024		
DESESTAT	Ing. Bulboaca Gheorghita-Marian		Faza: D.A.L.I.		
<b>PLAN DE SITUATIE</b>					PLANSA PL 2.55
<b>Str. Islazului</b>					

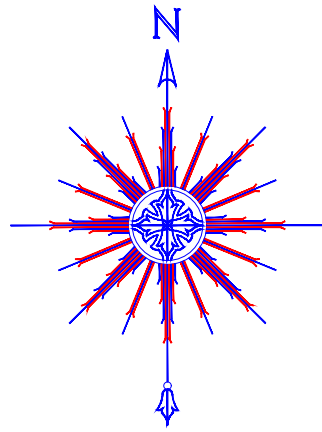

Km

Str. Islazului  
R=100.00m  
L=6.87m  
T=3.44 m  
U=176°03'55"  
C=6.87m  
B=0.06 m  
CURBA NR.8

Str. Islazului  
R=25.00m  
L=15.62m  
T=8.08 m  
U=144°11'45"  
C=15.62m  
B=1.27 m  
CURBA NR.7

Str. Islazului  
R=80.00m  
L=15.95m  
T=8.00 m  
U=168°34'47"  
C=15.95m  
B=0.40 m  
CURBA NR.9

Podet transversal proiectat  
din tuburi Ø 600 mm,  
L = 7,50 m

Sfarsit proiect  
Str. Islazului  
km 0+297,00

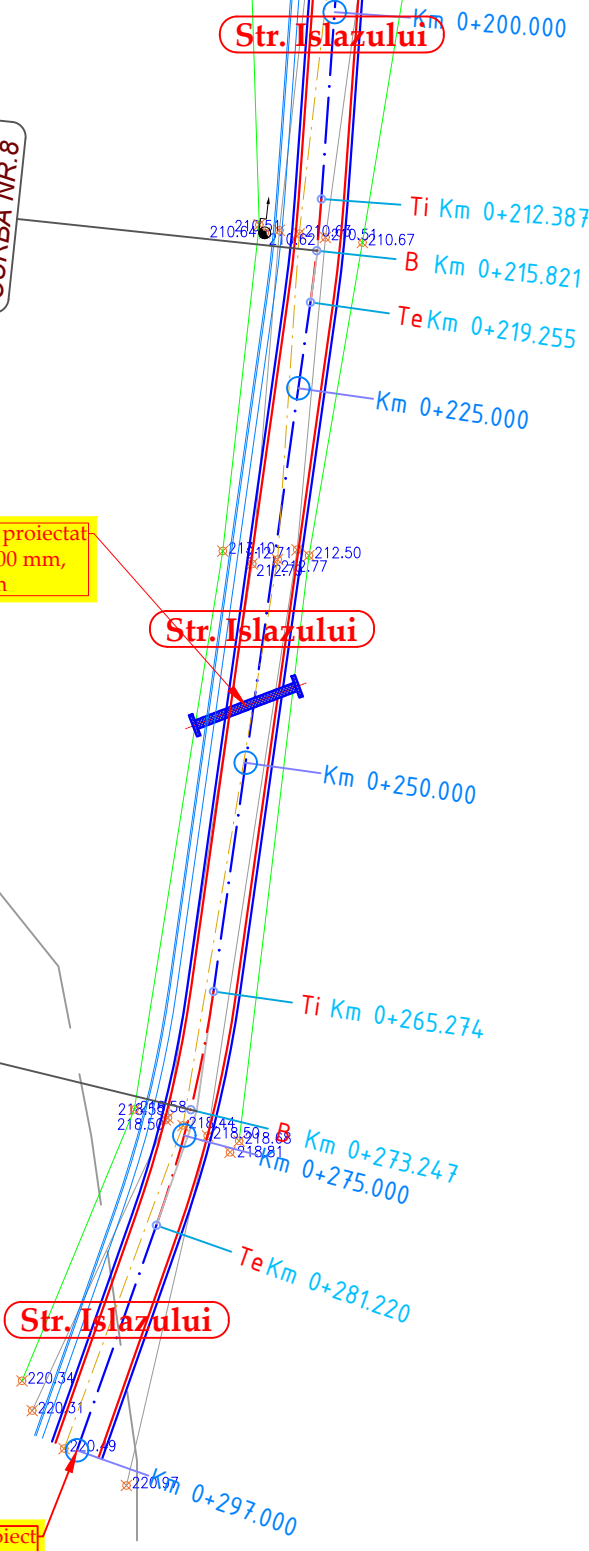

**LEGENDĂ**

	acostament proiectat		396.35 cota teren existent
	parte carosabila proiectata		margine drum existent
	limita de proprietate		stalp existent
	dispozitiv de colectare a apelor proiectat		
	Indicator rutier proiectat		

	NUME	SEMNATURA	CERINTA	NR. REFERAT	DATA
VERIFICATOR			A4,B2,D2		2024
Proiectant de specialitate: <b>S.C. AQUA PROJECT S.R.L.</b> Tr. Petru Rares, nr. 63, Piatra Neamt C.U.I. J27/580/2010 C.I.F. RO-27559846 Tel/Fax : 0233624426			<b>DENUMIREA PROIECTULUI:</b> "MODERNIZARE STRAZI IN COMUNA ION CREANGA"		
			<b>AMPLASAMENT:</b> Comuna Ion Creanga, Județul Neamt		
			<b>BENEFICIAR:</b> Comuna Ion Creanga, Județul Neamt		
			<b>DENUMIRE PLANȘĂ:</b>  <b>PLAN DE SITUATIE</b>  <b>Str. Islazului</b>		
SEF PROIECT	Ing. Craciun Eugeniu		SCARA 1:500		Faza: D.A.L.I.
PROIECTAT	Ing. Bulboaca Gheorghita-Marian		DATA 2024		PLANSA PL 2.56
DESEANAT	Ing. Bulboaca Gheorghita-Marian				

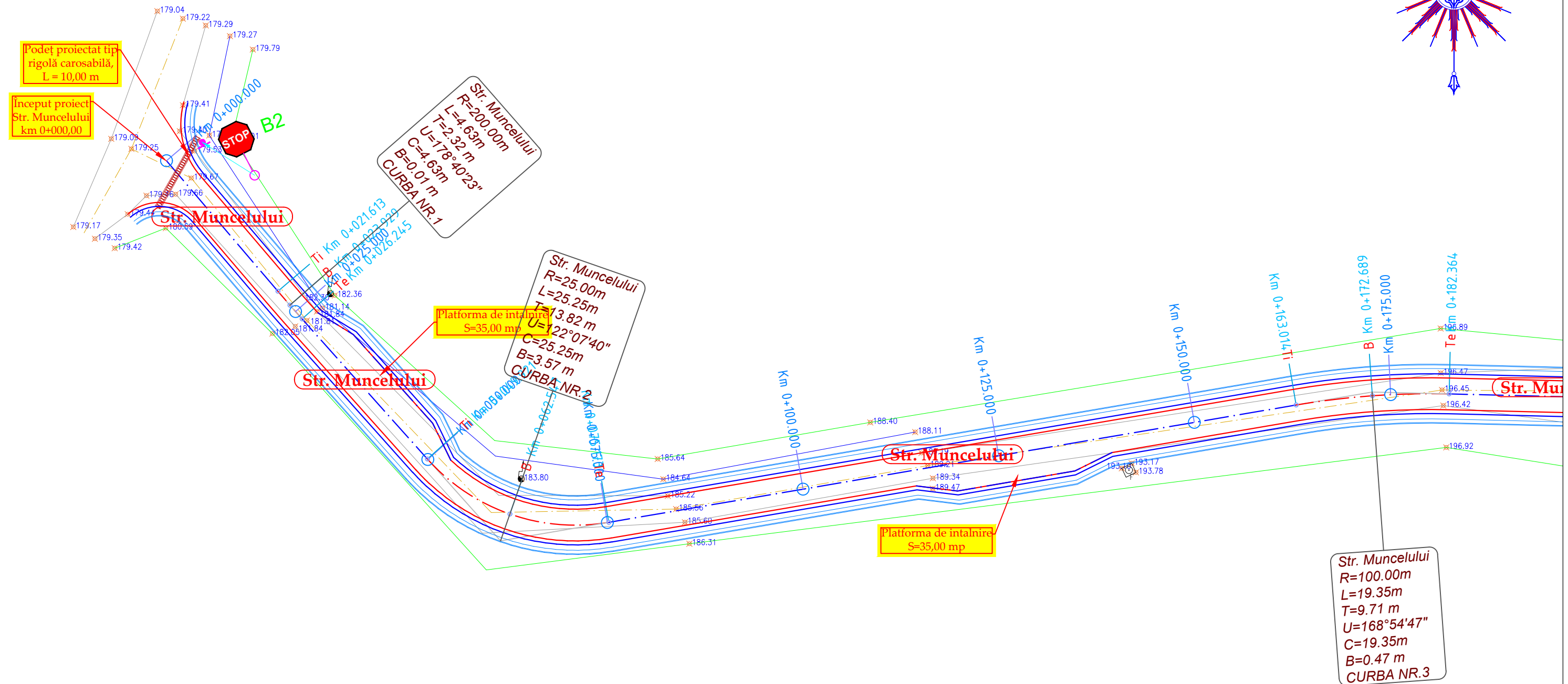
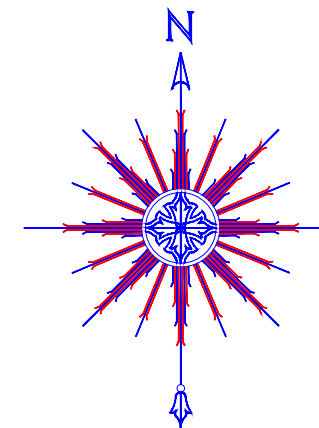

**LEGENDĂ**

	acostament proiectat		396.35 cota teren existent
	parte carosabila proiectata		margine drum existent
	limita de proprietate		stalp existent
	dispozitiv de colectare a apelor proiectat		
	Indicator rutier proiectat		

	NUME	SEMNATURA	CERINTA	NR. REFERAT	DATA
VERIFICATOR			A4,B2,D2		2024
Proiectant de specialitate: <b>S.C. AQUA PROJECT S.R.L.</b> Tr. Petru Rares, nr. 63, Piatra Neamt C.U.I. J27/580/2010 C.I.F. RO-27559846 Tel/Fax : 0233624426			<b>DENUMIREA PROIECTULUI:</b> "MODERNIZARE STRAZI IN COMUNA ION CREANGA"		PROIECT Nr. 10819/2024
			<b>AMPLASAMENT:</b> Comuna Ion Creanga, Județul Neamt <b>BENEFICIAR:</b> Comuna Ion Creanga, Județul Neamt		
		<b>DENUMIRE PLANȘĂ:</b> <p style="text-align: center;"><b>PLAN DE SITUATIE</b></p> <p style="text-align: center;"><i>Str. Muncelului</i></p>		Faza: D.A.L.I.  PLANSA PL 2.57	
SEF PROIECT	Ing. Craciun Eugeniu		SCARA 1:500		
PROIECTAT	Ing. Bulboaca Gheorghita-Marian		DATA 2024		
DESESTAT	Ing. Bulboaca Gheorghita-Marian				

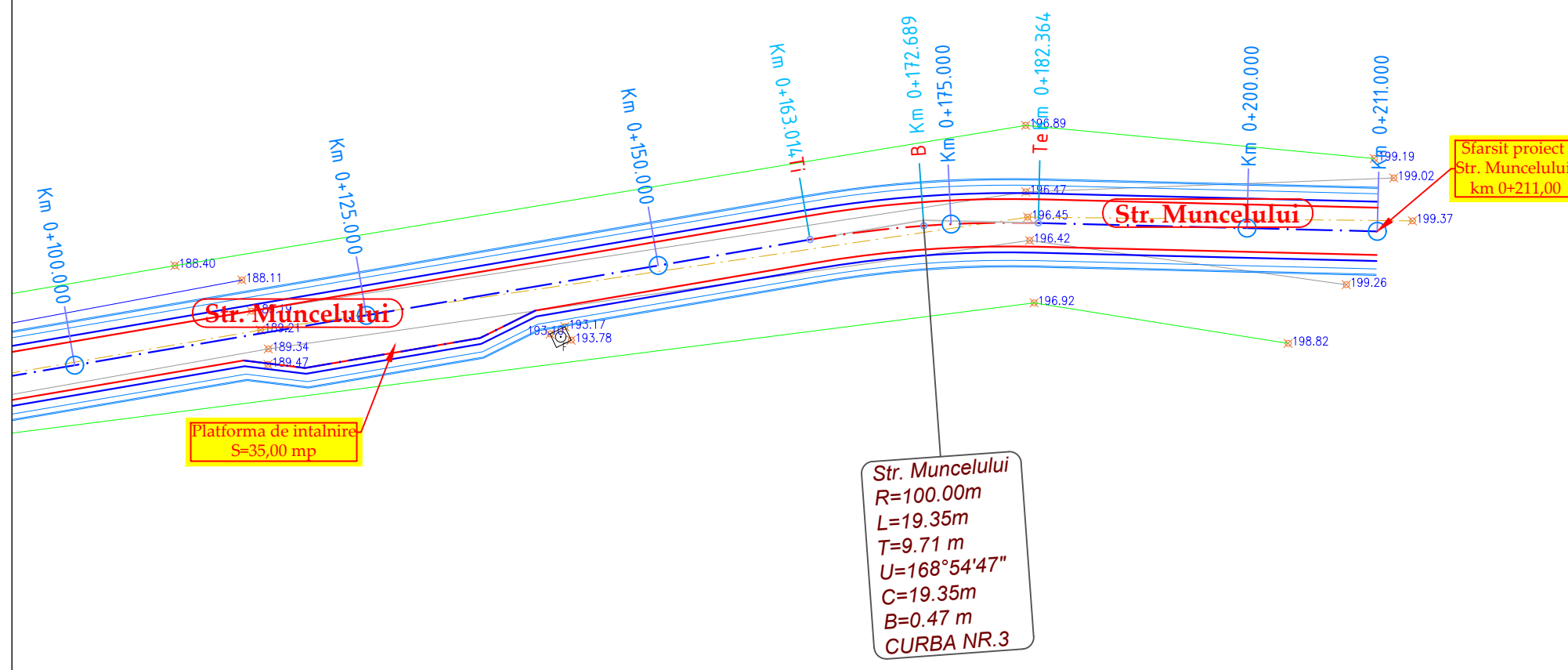
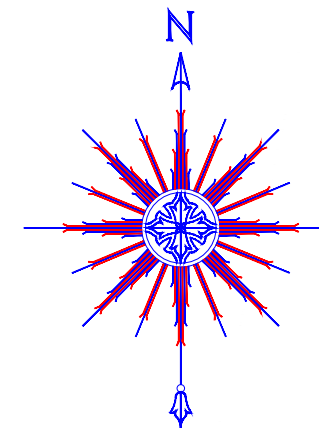

**LEGENDĂ**

	acostament proiectat		396.35 cota teren existent
	parte carosabila proiectata		margine drum existent
	limita de proprietate		stalp existent
	dispozitiv de colectare a apelor proiectat		
	Indicator rutier proiectat		

VERIFICATOR	NUME	SEMNATURA	CERINTA	NR. REFERAT	DATA	
			A4,B2,D2		2024	
Proiectant de specialitate: <b>S.C. AQUA PROJECT S.R.L.</b> Tr. Petru Rares, nr. 63, Piatra Neamt C.U.I. J27/580/2010 C.I.F. RO-27559846 Tel/Fax : 0233624426			<b>DENUMIREA PROIECTULUI:</b> "MODERNIZARE STRAZI IN COMUNA ION CREANGA"			PROIECT Nr. 10819/2024
			<b>AMPLASAMENT:</b> Comuna Ion Creanga, Județul Neamt <b>BENEFICIAR:</b> Comuna Ion Creanga, Județul Neamt			
		<b>DENUMIRE PLANȘĂ:</b> <p style="text-align: center;"><b>PLAN DE SITUATIE</b></p> <p style="text-align: center;"><i>Str. Muncelului</i></p>			Faza: D.A.L.I.	
SEF PROIECT	Ing. Craciun Eugeniu		SCARA 1:500		PLANSA PL 2.58	
PROIECTAT	Ing. Bulboaca Gheorghita-Marian		DATA 2024			
DESESTAT	Ing. Bulboaca Gheorghita-Marian					



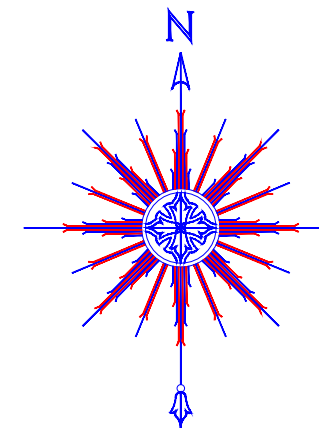

Starsit proiect  
Str. Fundatura Crizantemelor  
km 0+070,00

Str. Fundatura Crizantemelor  
R=25.00m  
L=25.25m  
T=13.82 m  
U=122°07'36"  
C=25.25m  
B=3.57 m  
CURBA NR.1

Str. Fundatura Crizantemelor

Început proiect  
Str. Fundatura Crizantemelor  
km 0+000,00

Platforma de intalnire  
S=35,00 mp

Str. Fundatura Crizantemelor



**LEGENDĂ**

	acostament proiectat		396.35 cota teren existent
	parte carosabila proiectata		margine drum existent
	limita de proprietate		stalp existent
	dispozitiv de colectare a apelor proiectat		
	Indicator rutier proiectat		

	NUME	SEMNATURA	CERINTA	NR. REFERAT	DATA	
VERIFICATOR			A4,B2,D2		2024	
Proiectant de specialitate: <b>S.C. AQUA PROJECT S.R.L.</b> Tr. Petru Rares, nr. 63, Piatra Neamt C.U.I. J27/580/2010 C.I.F. RO-27559846 Tel/Fax : 0233624426			<b>DENUMIREA PROIECTULUI:</b> "MODERNIZARE STRAZI IN COMUNA ION CREANGA"		PROIECT Nr. 10819/2024	
			<b>AMPLASAMENT:</b> Comuna Ion Creanga, Județul Neamt <b>BENEFICIAR:</b> Comuna Ion Creanga, Județul Neamt			
		<b>DENUMIRE PLANȘĂ:</b> <p style="text-align: center;"><i>PLAN DE SITUATIE</i></p> <p style="text-align: center;"><i>Str. Fundătura Crizantemelor</i></p>		Faza: D.A.L.I.	PLANSA PL 2.59	
SEF PROIECT	Ing. Craciun Eugeniu		SCARA 1:500			
PROIECTAT	Ing. Bulboaca Gheorghita-Marian		DATA 2024			
DESESTAT	Ing. Bulboaca Gheorghita-Marian					

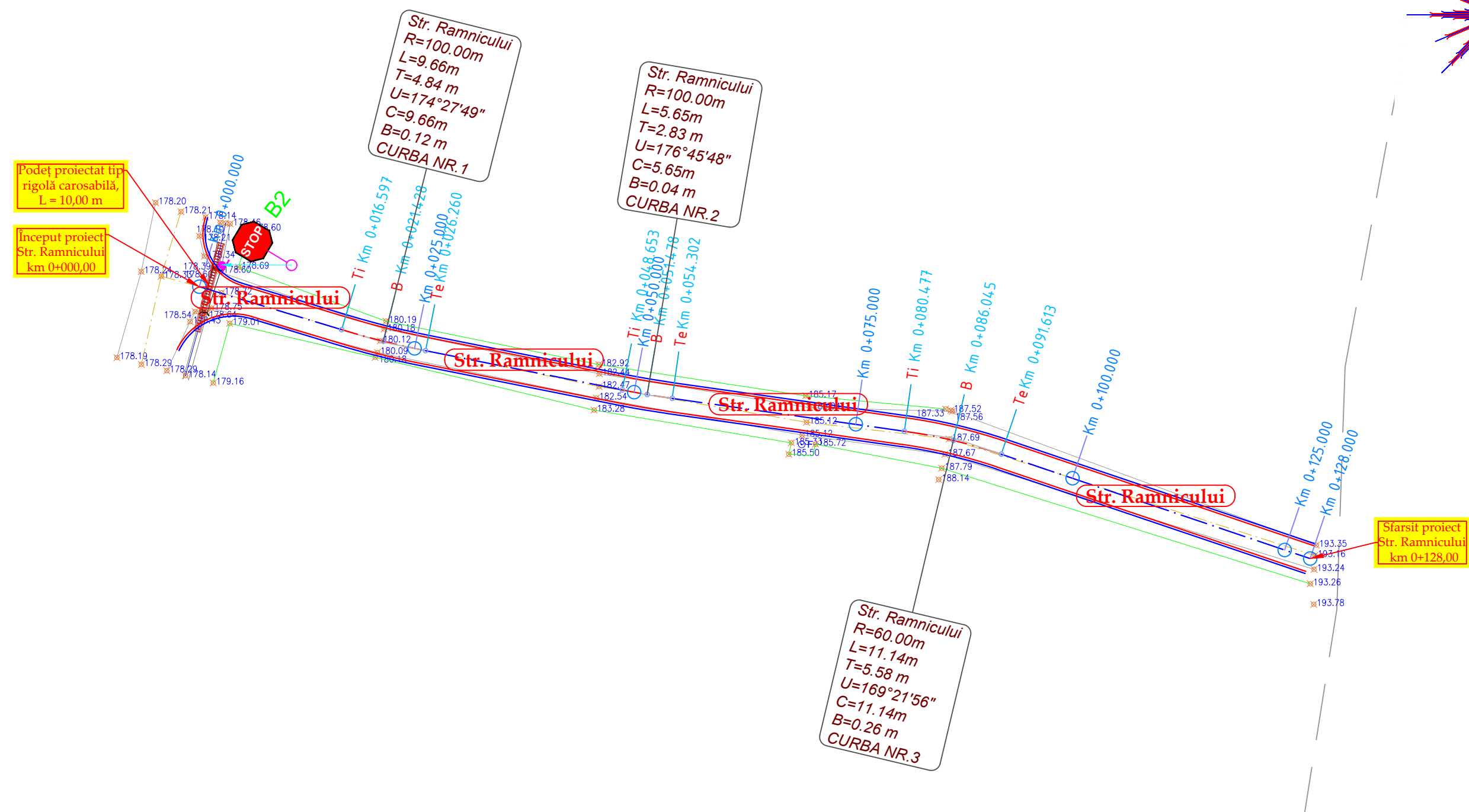
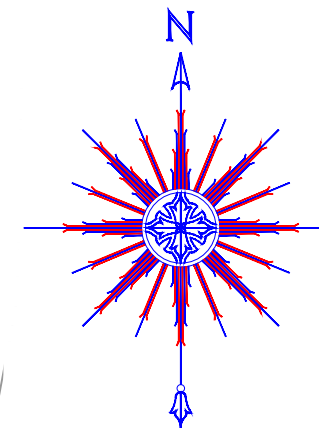

Podet proiectat tip rigolă carosabilă, L=10,00 m

Inceput proiect Str. Râmnicului km 0+000,00

Sfarsit proiect Str. Râmnicului km 0+128,00

Str. Râmnicului  
R=100.00m  
L=9.66m  
T=4.84 m  
U=174°27'49"  
C=9.66m  
B=0.12 m  
CURBA NR.1

Str. Râmnicului  
R=100.00m  
L=5.65m  
T=2.83 m  
U=176°45'48"  
C=5.65m  
B=0.04 m  
CURBA NR.2

Str. Râmnicului  
R=60.00m  
L=11.14m  
T=5.58 m  
U=169°21'56"  
C=11.14m  
B=0.26 m  
CURBA NR.3

**LEGENDĂ**

	acostament proiectat		396.35 cota teren existent
	parte carosabila proiectata		margine drum existent
	limita de proprietate		stalp existent
	dispozitiv de colectare a apelor proiectat		
	Indicator rutier proiectat		

	NUME	SEMNATURA	CERINTA	NR. REFERAT	DATA	
VERIFICATOR			A4,B2,D2		2024	
Proiectant de specialitate: <b>S.C. AQUA PROJECT S.R.L.</b> Tr. Petru Rares, nr. 63, Piatra Neamt C.U.I. J27/580/2010 C.I.F. RO-27559846 Tel/Fax : 0233624426			<b>DENUMIREA PROIECTULUI:</b> "MODERNIZARE STRAZI IN COMUNA ION CREANGA"			PROIECT Nr. 10819/2024
			<b>AMPLASAMENT:</b> Comuna Ion Creanga, Județul Neamt <b>BENEFICIAR:</b> Comuna Ion Creanga, Județul Neamt			
		<b>DENUMIRE PLANȘĂ:</b> <p style="text-align: center;"><b>PLAN DE SITUATIE</b></p> <p style="text-align: center;"><i>Str. Râmnicului</i></p>			Faza: D.A.L.I.	
SEF PROIECT	Ing. Craciun Eugeniu		SCARA 1:500		PLANSA PL 2.60	
PROIECTAT	Ing. Bulboaca Gheorghita-Marian		DATA 2024			
DESESTAT	Ing. Bulboaca Gheorghita-Marian					

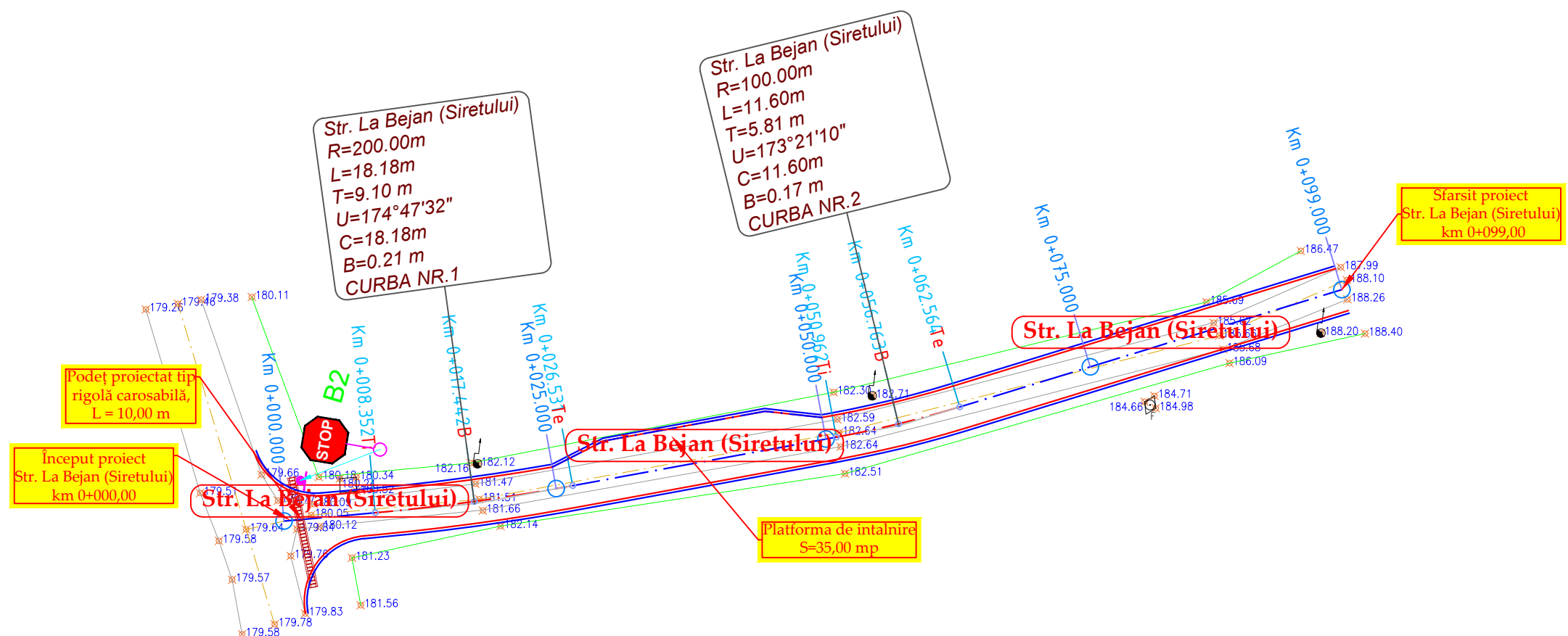
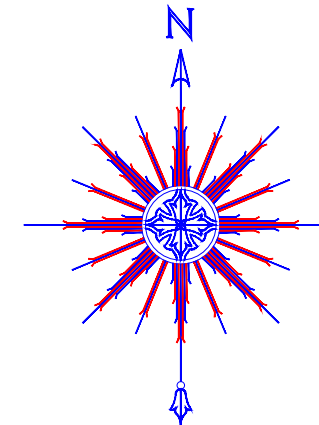

**LEGENDĂ**

	acostament proiectat		396.35 cota teren existent
	parte carosabila proiectata		margine drum existent
	limita de proprietate		stalp existent
	dispozitiv de colectare a apelor proiectat		
	Indicator rutier proiectat		

	NUME	SEMNATURA	CERINTA	NR. REFERAT	DATA	
VERIFICATOR			A4,B2,D2		2024	
Proiectant de specialitate: <b>S.C. AQUA PROJECT S.R.L.</b> Tr. Petru Rares, nr. 63, Piatra Neamt C.U.I. J27/580/2010 C.I.F. RO-27559846 Tel/Fax : 0233624426			<b>DENUMIREA PROIECTULUI:</b> "MODERNIZARE STRAZI IN COMUNA ION CREANGA"			PROIECT Nr. 10819/2024
			<b>AMPLASAMENT:</b> Comuna Ion Creanga, Județul Neamt <b>BENEFICIAR:</b> Comuna Ion Creanga, Județul Neamt			
		<b>DENUMIRE PLANȘĂ:</b> <p style="text-align: center;"><i>PLAN DE SITUATIE</i></p> <p style="text-align: center;"><b>Str. La Bejan (Siretului)</b></p>			Faza: D.A.L.I.	
SEF PROIECT	Ing. Craciun Eugeniu		SCARA 1:500			
PROIECTAT	Ing. Bulboaca Gheorghita-Marian		DATA 2024			
DESESTAT	Ing. Bulboaca Gheorghita-Marian				PLANSA PL 2.61	

Podet proiectat tip  
rigolă carosabilă,  
L = 10,00 m

Inceput proiect  
Str. Ponor  
km 0+000,00

Platforma de intalnire  
S=35,00 mp

Platforma de intalnire  
S=35,00 mp

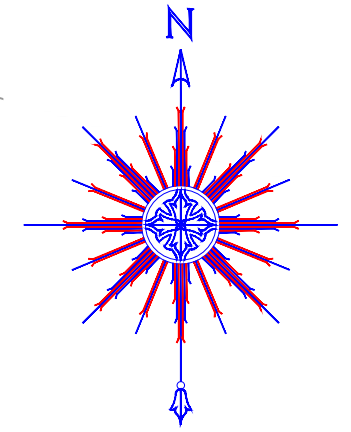

**LEGENDĂ**

	acostament proiectat		396.35 cota teren existent
	parte carosabila proiectata		margine drum existent
	limita de proprietate		stalp existent
	dispozitiv de colectare a apelor proiectat		
	Indicator rutier proiectat		

VERIFICATOR	NUME	SEMNATURA	CERINTA	NR. REFERAT	DATA
			A4,B2,D2		2024
Proiectant de specialitate: <b>S.C. AQUA PROJECT S.R.L.</b> Tr. Petru Rares, nr. 63, Piatra Neamt C.U.I. J27/580/2010 C.I.F. RO-27559846 Tel/Fax : 0233624426				<b>DENUMIREA PROIECTULUI:</b> "MODERNIZARE STRAZI IN COMUNA ION CREANGA" <b>AMPLASAMENT:</b> Comuna Ion Creanga, Județul Neamt <b>BENEFICIAR:</b> Comuna Ion Creanga, Județul Neamt	
		<b>DENUMIRE PLANȘĂ:</b> PLAN DE SITUATIE Str. Ponor		Faza: D.A.L.I. PLANSA PL 2.62	
SEF PROIECT	Ing. Craciun Eugeniu		SCARA 1:500		
PROIECTAT	Ing. Bulboaca Gheorghita-Marian		DATA 2024		
DESEANAT	Ing. Bulboaca Gheorghita-Marian				

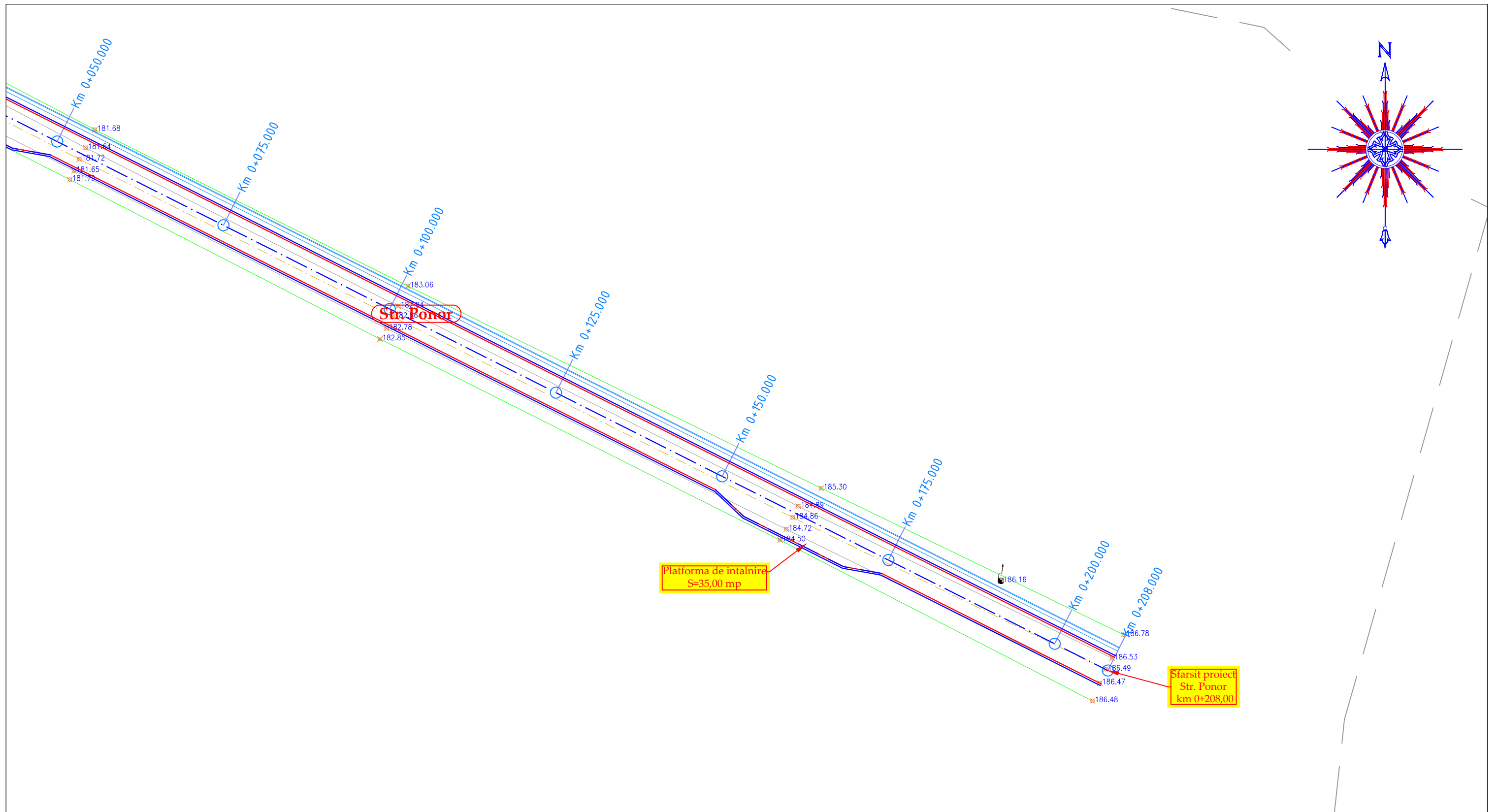

**LEGENDĂ**

	acostament proiectat		396.35 cota teren existent
	parte carosabila proiectata		margine drum existent
	limita de proprietate		stalp existent
	dispozitiv de colectare a apelor proiectat		
	Indicator rutier proiectat		

VERIFICATOR	NUME	SEMNATURA	CERINTA	NR. REFERAT	DATA	
			A4,B2,D2		2024	
Proiectant de specialitate: <b>S.C. AQUA PROJECT S.R.L.</b> Tr. Petru Rares, nr. 63, Piatra Neamt C.U.I. J27/580/2010 C.I.F. RO-27559846 Tel/Fax : 0233624426			<b>DENUMIREA PROIECTULUI:</b> "MODERNIZARE STRAZI IN COMUNA ION CREANGA"			PROIECT Nr. 10819/2024
<b>AMPLASAMENT:</b> Comuna Ion Creanga, Județul Neamt <b>BENEFICIAR:</b> Comuna Ion Creanga, Județul Neamt			<b>DENUMIRE PLANȘĂ:</b> <div style="text-align: center; font-size: 1.2em; font-weight: bold; color: blue;">PLAN DE SITUATIE</div> <div style="text-align: center; font-weight: bold; color: red;">Str. Ponor</div>			
SEF PROIECT	Ing. Craciun Eugeniu		SCARA	1:500		
PROIECTAT	Ing. Bulboaca Gheorghita-Marian		DATA	2024		
DESEAT	Ing. Bulboaca Gheorghita-Marian					
					Faza: D.A.L.I. PLANSA PL 2.63	

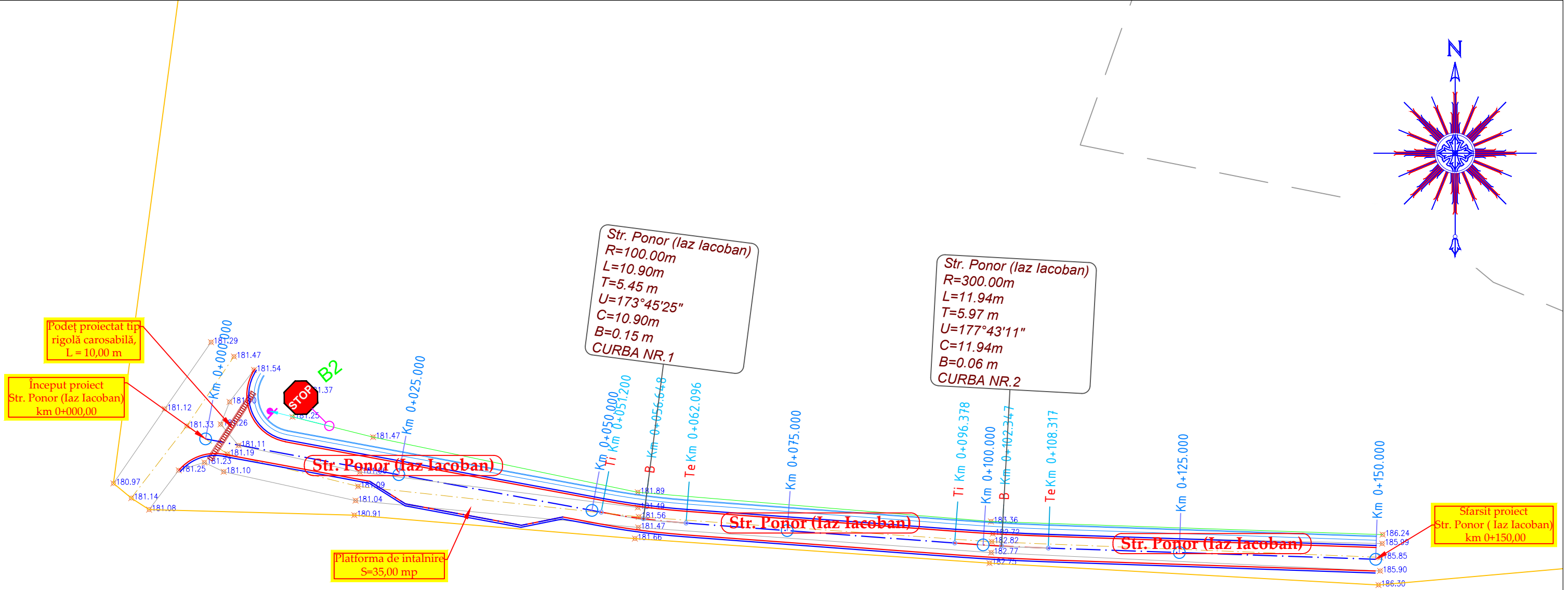
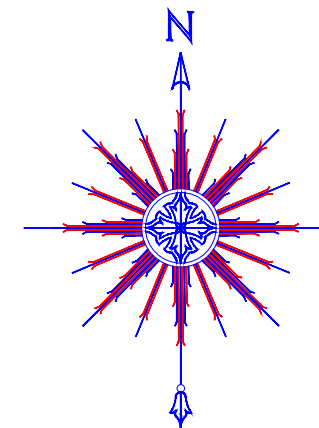

Podet proiectat tip  
rigolă carosabilă,  
L = 10,00 m

Inceput proiect  
Str. Ponor (Iaz Iacoban)  
km 0+000,00

Platforma de intalnire  
S=35,00 mp

Sfarsit proiect  
Str. Ponor (Iaz Iacoban)  
km 0+150,00

Str. Ponor (Iaz Iacoban)  
R=100.00m  
L=10.90m  
T=5.45 m  
U=173°45'25"  
C=10.90m  
B=0.15 m  
CURBA NR.1

Str. Ponor (Iaz Iacoban)  
R=300.00m  
L=11.94m  
T=5.97 m  
U=177°43'11"  
C=11.94m  
B=0.06 m  
CURBA NR.2

**LEGENDĂ**

	acostament proiectat		396.35 cota teren existent
	parte carosabila proiectata		margine drum existent
	limita de proprietate		stalp existent
	dispozitiv de colectare a apelor proiectat		
	Indicator rutier proiectat		

VERIFICATOR	NUME	SEMNATURA	CERINTA	NR. REFERAT	DATA	
			A4,B2,D2		2024	
Proiectant de specialitate: <b>S.C. AQUA PROJECT S.R.L.</b> Tr. Petru Rares, nr. 63, Piatra Neamt C.U.I. J27/580/2010 C.I.F. RO-27559846 Tel/Fax : 0233624426			<b>DENUMIREA PROIECTULUI:</b> "MODERNIZARE STRAZI IN COMUNA ION CREANGA"			PROIECT Nr. 10819/2024
<b>AMPLASAMENT:</b> Comuna Ion Creanga, Județul Neamt <b>BENEFICIAR:</b> Comuna Ion Creanga, Județul Neamt			<b>DENUMIRE PLANȘĂ:</b> <p style="text-align: center;"><i>PLAN DE SITUATIE</i></p> <p style="text-align: center;"><b>Str. Ponor (Iaz Iacoban)</b></p>			
SEF PROIECT	Ing. Craciun Eugeniu		SCARA		Faza:	
PROIECTAT	Ing. Bulboaca Gheorghita-Marian		1:500		D.A.L.I.	
DESESTAT	Ing. Bulboaca Gheorghita-Marian		DATA		PLANSA	
			2024		PL 2.64	

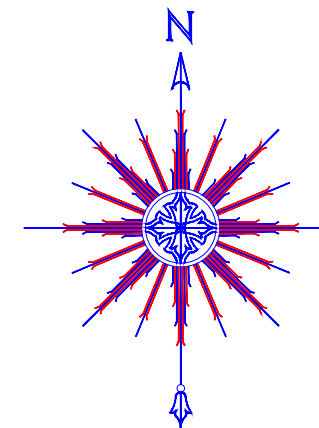

Inceput proiect  
Str. Cramei  
km 0+000,00

Str. Cramei  
R=40,00m  
L=26,52m  
T=13,77 m  
C=26,52m  
B=2,30 m  
CURBA NR.1

Drum lateral  
se amenajeaza pe  
lungimea de 15,00 m!

Str. Cramei  
R=40,00m  
L=7,66m  
T=3,84 m  
U=169°01'2,9"  
B=0,18 m  
CURBA NR.2

Podet proiectat tip  
rigolă carosabilă,  
L = 7,50 m

Podet transversal proiectat  
din tuburi Ø 600 mm,  
L = 7,50 m

**LEGENDĂ**

	acostament proiectat		396.35 cota teren existent
	parte carosabila proiectata		margine drum existent
	limita de proprietate		stalp existent
	dispozitiv de colectare a apelor proiectat		
	Indicator rutier proiectat		

	NUME	SEMNATURA	CERINTA	NR. REFERAT	DATA
VERIFICATOR			A4,B2,D2		2024
Proiectant de specialitate: <b>S.C. AQUA PROJECT S.R.L.</b> Tr. Petru Rares, nr. 63, Piatra Neamt C.U.I. J27/580/2010 C.I.F. RO-27559846 Tel/Fax : 0233624426				<b>DENUMIREA PROIECTULUI:</b> <b>"MODERNIZARE STRAZI IN COMUNA ION CREANGA"</b> <b>AMPLASAMENT:</b> Comuna Ion Creanga, Județul Neamt <b>BENEFICIAR:</b> Comuna Ion Creanga, Județul Neamt	
		<b>DENUMIRE PLANȘĂ:</b> <b>PLAN DE SITUATIE</b> <b>Str. Cramei</b>		Faza: D.A.L.I. PLANSA PL 2.65	
SEF PROIECT	Ing. Craciun Eugeniu		SCARA	1:500	
PROIECTAT	Ing. Bulboaca Gheorghita-Marian		DATA	2024	
DESESTAT	Ing. Bulboaca Gheorghita-Marian				

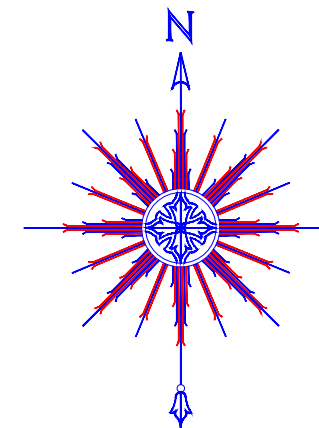

Podet transversal proiectat din tuburi Ø 600 mm, L = 7,50 m

Str. Cramei

Str. Crauniei  
R=80,00m  
L=11,97m  
T=6,00m  
U=171°33'31"  
B=0,22m  
CURBA NR.3

Str. Cramei  
R=80,00m  
L=28,42m  
T=14,36m  
U=159°38'41"  
B=1,28m  
CURBA NR.4

Drum lateral se amenajeaza pe lungimea de 15,00 ml

Podet proiectat tip rigola carosabila, L = 7,50 m

Str. Cramei

Str. Cramei

STOP B2

**LEGENDĂ**

	acostament proiectat		396.35 cota teren existent
	parte carosabila proiectata		margine drum existent
	limita de proprietate		stalp existent
	dispozitiv de colectare a apelor proiectat		
	Indicator rutier proiectat		

	NUME	SEMNATURA	CERINTA	NR. REFERAT	DATA
VERIFICATOR			A4,B2,D2		2024
Proiectant de specialitate: <b>S.C. AQUA PROJECT S.R.L.</b> Tr. Petru Rares, nr. 63, Piatra Neamt C.U.I. J27/580/2010 C.I.F. RO-27559846 Tel/Fax : 0233624426			<b>DENUMIREA PROIECTULUI:</b> "MODERNIZARE STRAZI IN COMUNA ION CREANGA"		
			<b>AMPLASAMENT:</b> Comuna Ion Creanga, Județul Neamt		
			<b>BENEFICIAR:</b> Comuna Ion Creanga, Județul Neamt		
			<b>DENUMIRE PLANȘĂ:</b>  <b>PLAN DE SITUATIE</b>  <i>Str. Cramei</i>		
SEF PROIECT	Ing. Craciun Eugeniu		SCARA		Faza: D.A.L.I.
PROIECTAT	Ing. Bulboaca Gheorghita-Marian		DATA		PLANSA PL 2.66
DESENAT	Ing. Bulboaca Gheorghita-Marian		2024		



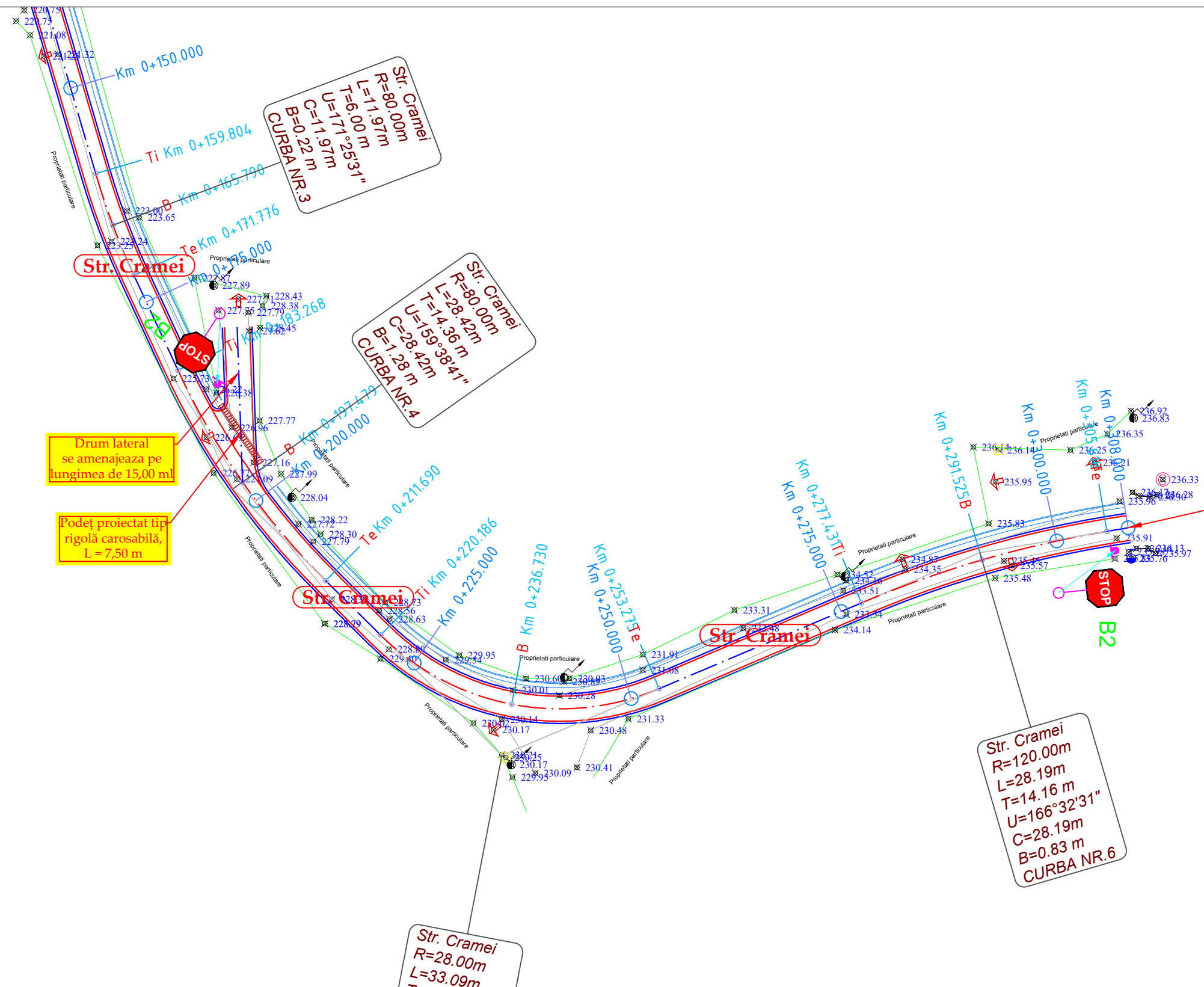
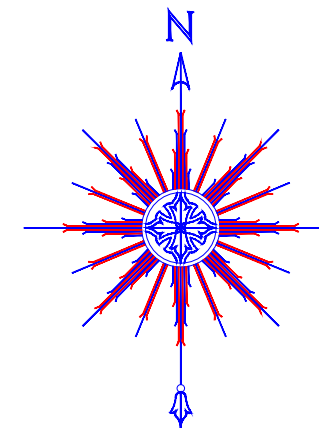

Drum lateral  
se amenajeaza pe  
lungimea de 15,00 ml

Podet proiectat tip  
rigolă carosabilă,  
L = 7,50 m

Sfarsit proiect  
Str. Cramei  
km 0+308,00

**LEGENDĂ**

	acostament proiectat		396.35 cota teren existent
	parte carosabila proiectata		margine drum existent
	limita de proprietate		stalp existent
	dispozitiv de colectare a apelor proiectat		
	Indicator rutier proiectat		

Str. Cramei  
R=28.00m  
L=33.09m  
T=18.78 m  
U=112°17'30"  
C=33.09m  
B=5.72 m  
CURBA NR.5

Str. Cramei  
R=120.00m  
L=28.19m  
T=14.16 m  
U=166°32'31"  
C=28.19m  
B=0.83 m  
CURBA NR.6

	NUME	SEMNATURA	CERINTA	NR. REFERAT	DATA
VERIFICATOR			A4,B2,D2		2024
Proiectant de specialitate: <b>S.C. AQUA PROJECT S.R.L.</b> Tr. Petru Rares, nr. 63, Piatra Neamt C.U.I. J27/580/2010 C.I.F. RO-27559846 Tel/Fax : 0233624426		 		<b>DENUMIREA PROIECTULUI:</b> "MODERNIZARE STRAZI IN COMUNA ION CREANGA" <b>AMPLASAMENT:</b> Comuna Ion Creanga, Județul Neamt <b>BENEFICIAR:</b> Comuna Ion Creanga, Județul Neamt	
SEF PROIECT	Ing. Craciun Eugeniu		SCARA 1:500	<b>DENUMIRE PLANȘĂ:</b> <b>PLAN DE SITUATIE</b> <b>Str. Cramei</b>	
PROIECTAT	Ing. Bulboaca Gheorghita-Marian		DATA 2024		
DESESTAT	Ing. Bulboaca Gheorghita-Marian				
				Faza: D.A.L.I.	PROIECT Nr. 10819/2024
				PLANSA PL 2.67	

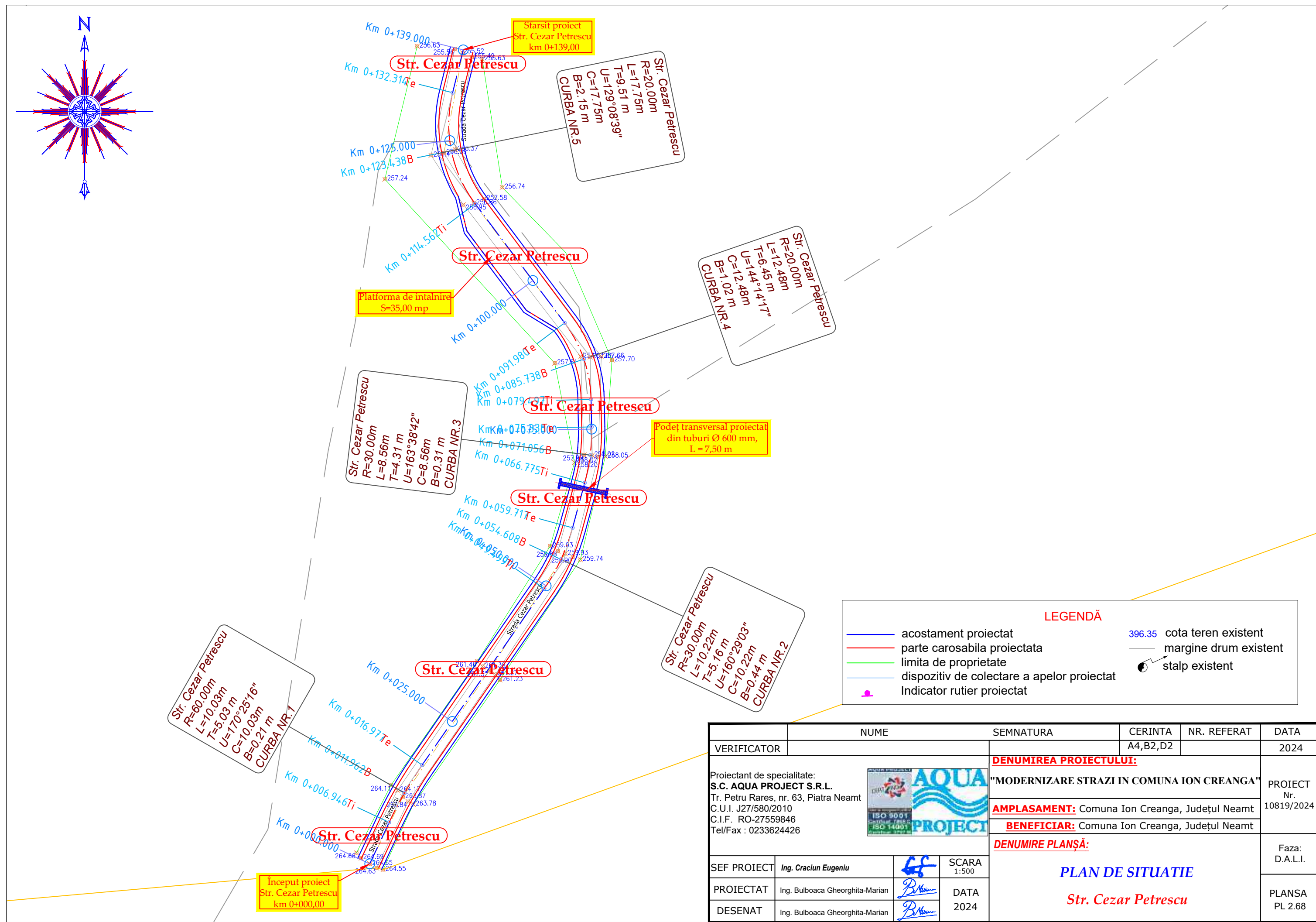
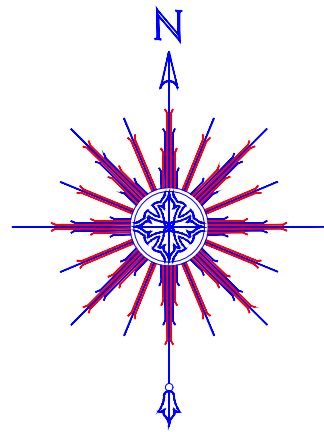

**LEGENDĂ**

	acostament proiectat		396.35 cota teren existent
	parte carosabila proiectata		margine drum existent
	limita de proprietate		stalp existent
	dispozitiv de colectare a apelor proiectat		
	Indicator rutier proiectat		

	NUME	SEMNATURA	CERINTA	NR. REFERAT	DATA
VERIFICATOR			A4,B2,D2		2024
Proiectant de specialitate: <b>S.C. AQUA PROJECT S.R.L.</b> Tr. Petru Rares, nr. 63, Piatra Neamt C.U.I. J27/580/2010 C.I.F. RO-27559846 Tel/Fax : 0233624426				<b>DENUMIREA PROIECTULUI:</b> "MODERNIZARE STRAZI IN COMUNA ION CREANGA"	
		<b>AMPLASAMENT:</b> Comuna Ion Creanga, Județul Neamt		PROIECT Nr. 10819/2024	
		<b>BENEFICIAR:</b> Comuna Ion Creanga, Județul Neamt			
		<b>DENUMIRE PLANȘĂ:</b> <p style="text-align: center;"><b>PLAN DE SITUATIE</b></p> <p style="text-align: center;"><i>Str. Cezar Petrescu</i></p>		Faza: D.A.L.I.	
SEF PROIECT	Ing. Craciun Eugeniu		SCARA 1:500		
PROIECTAT	Ing. Bulboaca Gheorghita-Marian		DATA 2024		
DESENAT	Ing. Bulboaca Gheorghita-Marian			PLANSA PL 2.68	

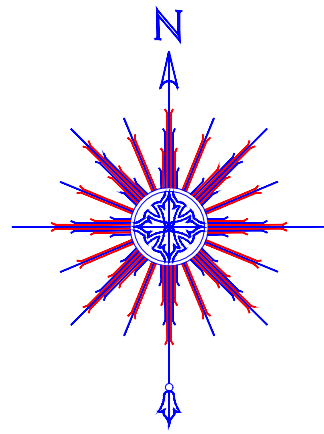

Str. Preot Moraru  
 $R=200.00\text{m}$   
 $L=10.76\text{m}$   
 $T=5.38\text{m}$   
 $U=176^{\circ}54'59''$   
 $C=10.76\text{m}$   
 $B=0.07\text{m}$   
 CURBA NR.2

Str. Liliacului  
 $R=50.00\text{m}$   
 $L=7.49\text{m}$   
 $T=3.75\text{m}$   
 $U=171^{\circ}25'21''$   
 $C=7.49\text{m}$   
 $B=0.14\text{m}$   
 CURBA NR.1

Str. Liliacului  
 $R=100.00\text{m}$   
 $L=3.53\text{m}$   
 $T=1.77\text{m}$   
 $U=177^{\circ}58'36''$   
 $C=3.53\text{m}$   
 $B=0.02\text{m}$   
 CURBA NR.3

Str. Liliacului  
 $R=100.00\text{m}$   
 $L=4.60\text{m}$   
 $T=2.30\text{m}$   
 $U=177^{\circ}21'49''$   
 $C=4.60\text{m}$   
 $B=0.03\text{m}$   
 CURBA NR.2

Str. Preot Moraru  
 $R=150.00\text{m}$   
 $L=8.88\text{m}$   
 $T=4.44\text{m}$   
 $U=176^{\circ}36'27''$   
 $C=8.88\text{m}$   
 $B=0.07\text{m}$   
 CURBA NR.4

Str. Preot Moraru  
 $R=200.00\text{m}$   
 $L=5.73\text{m}$   
 $T=2.87\text{m}$   
 $U=178^{\circ}21'28''$   
 $C=5.73\text{m}$   
 $B=0.02\text{m}$   
 CURBA NR.5

Str. Liliacului  
 $R=100.00\text{m}$   
 $L=11.49\text{m}$   
 $T=5.75\text{m}$   
 $U=173^{\circ}24'59''$   
 $C=11.49\text{m}$   
 $B=0.17\text{m}$   
 CURBA NR.4

Podet proiectat tip  
 rigolă carosabilă,  
 $L = 10,00\text{ m}$

Sfarsit proiect  
 Str. Liliacului  
 km 0+134,00

Inceput proiect  
 Str. Liliacului  
 km 0+000,00

**LEGENDĂ**

- acostament proiectat
- parte carosabila proiectata
- limita de proprietate
- dispozitiv de colectare a apelor proiectat
- Indicator rutier proiectat
- 396.35 cota teren existent
- margine drum existent
- stalp existent

	NUME	SEMNATURA	CERINTA	NR. REFERAT	DATA	
VERIFICATOR			A4,B2,D2		2024	
Proiectant de specialitate: <b>S.C. AQUA PROJECT S.R.L.</b> Tr. Petru Rares, nr. 63, Piatra Neamt C.U.I. J27/580/2010 C.I.F. RO-27559846 Tel/Fax : 0233624426			<b>DENUMIREA PROIECTULUI:</b>			PROIECT Nr. 10819/2024
			"MODERNIZARE STRAZI IN COMUNA ION CREANGA"			
		<b>AMPLASAMENT:</b> Comuna Ion Creanga, Județul Neamt				
		<b>BENEFICIAR:</b> Comuna Ion Creanga, Județul Neamt				
		<b>DENUMIRE PLANȘĂ:</b>			Faza: D.A.L.I.	
SEF PROIECT	Ing. Craciun Eugeniu		<b>PLAN DE SITUATIE</b>		PLANSA PL 2.69	
PROIECTAT	Ing. Bulboaca Gheorghita-Marian		<b>Str. Liliacului</b>			
DESENAT	Ing. Bulboaca Gheorghita-Marian					
			SCARA 1:500			
			DATA 2024			

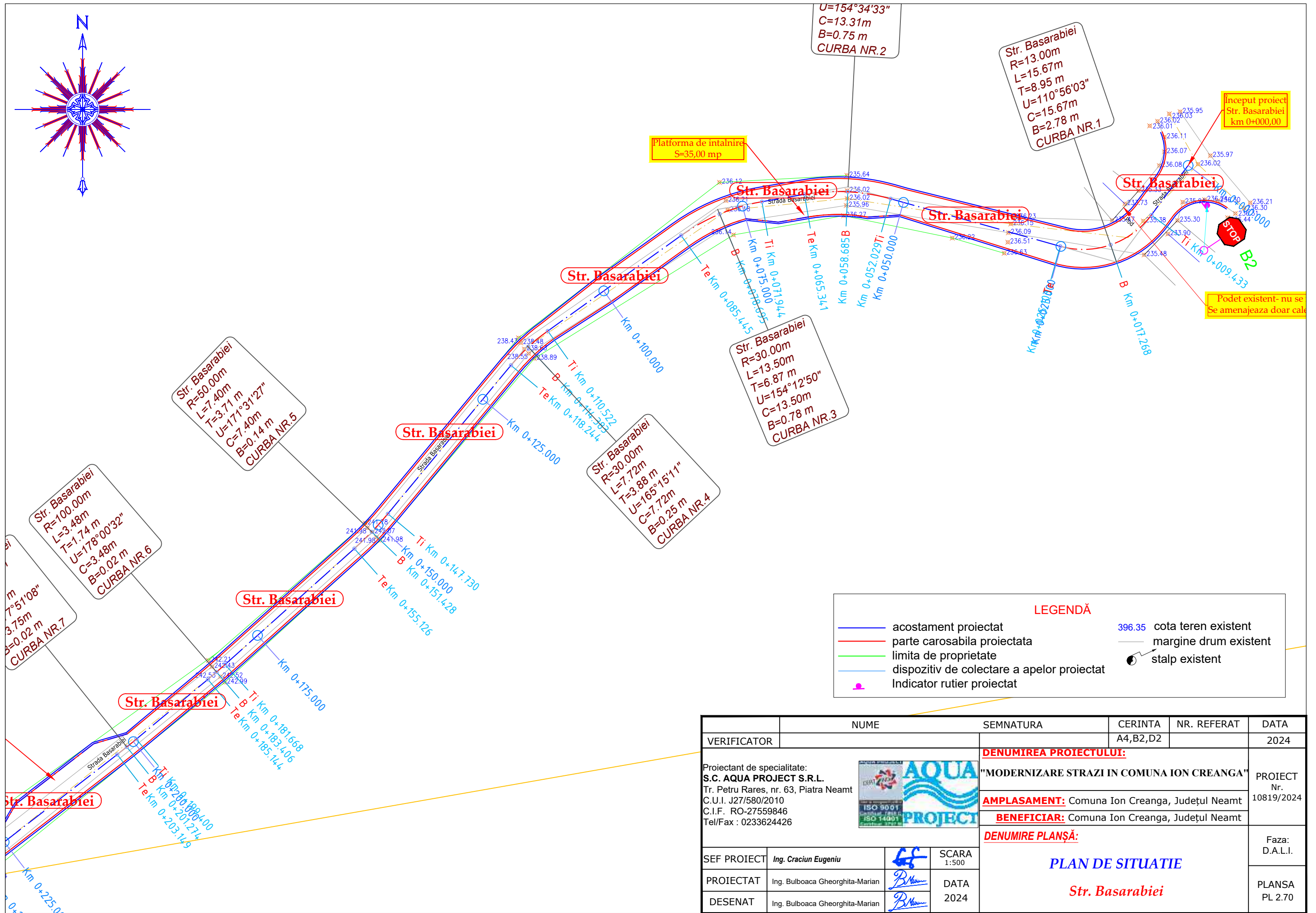

**LEGENDĂ**

	acostament proiectat		396.35 cota teren existent
	parte carosabila proiectata		margine drum existent
	limita de proprietate		stalp existent
	dispozitiv de colectare a apelor proiectat		
	Indicator rutier proiectat		

	NUME	SEMNATURA	CERINTA	NR. REFERAT	DATA
VERIFICATOR			A4,B2,D2		2024
Proiectant de specialitate: <b>S.C. AQUA PROJECT S.R.L.</b> Tr. Petru Rares, nr. 63, Piatra Neamt C.U.I. J27/580/2010 C.I.F. RO-27559846 Tel/Fax : 0233624426				<b>DENUMIREA PROIECTULUI:</b> "MODERNIZARE STRAZI IN COMUNA ION CREANGA" <b>AMPLASAMENT:</b> Comuna Ion Creanga, Județul Neamt <b>BENEFICIAR:</b> Comuna Ion Creanga, Județul Neamt	
SEF PROIECT	Ing. Craciun Eugeniu		SCARA	Faza:	
PROIECTAT	Ing. Bulboaca Gheorghita-Marian		1:500	D.A.L.I.	
DESEANAT	Ing. Bulboaca Gheorghita-Marian		DATA	PLANSA	
			2024	PL 2.70	
<b>PLAN DE SITUATIE</b> <b>Str. Basarabiei</b>					

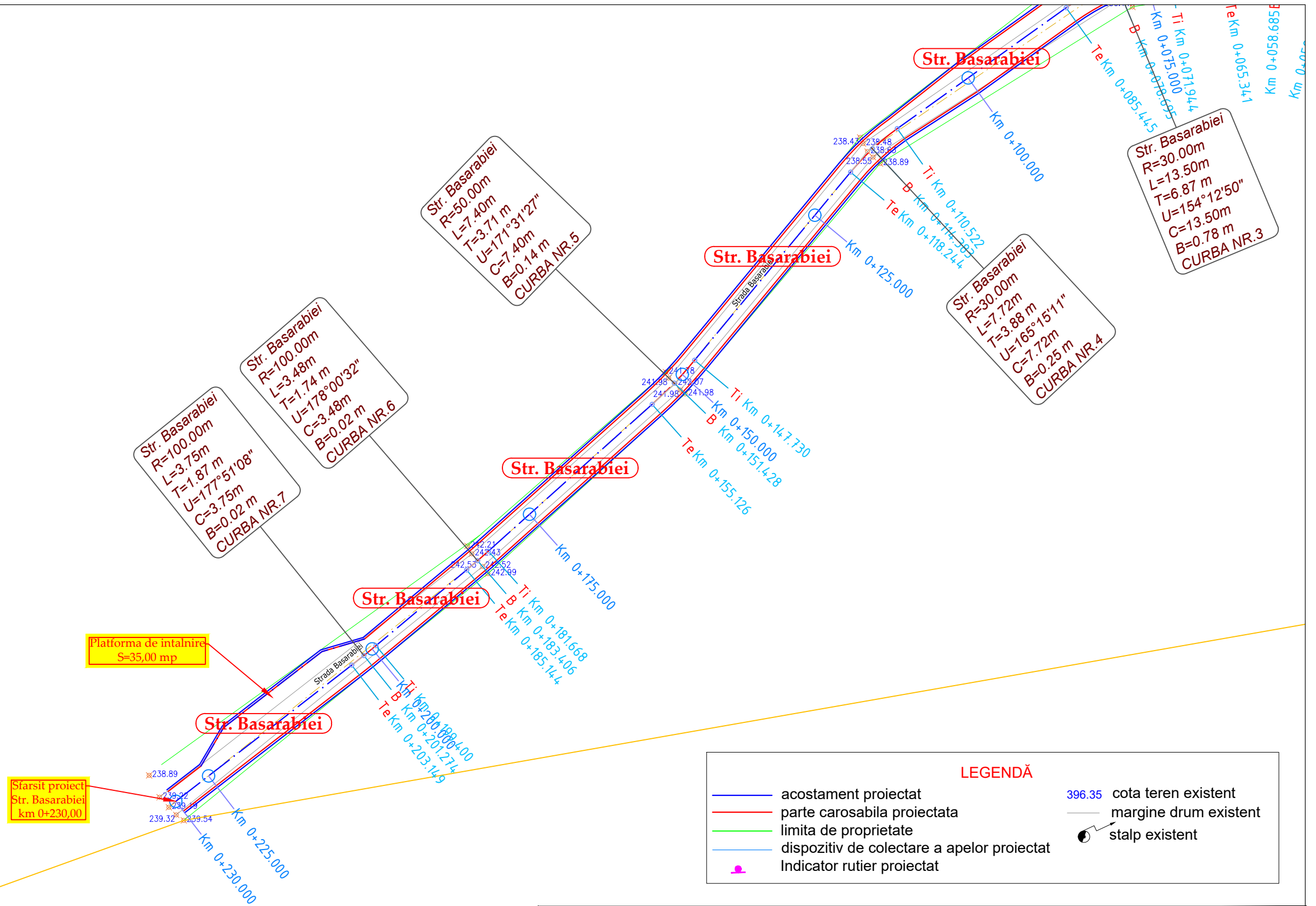
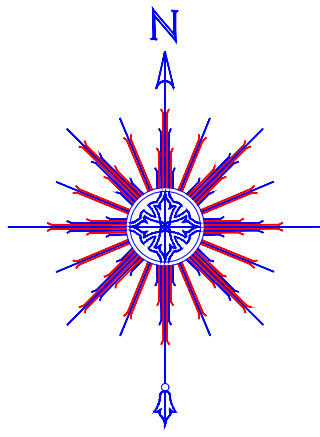

VERIFICATOR	NUME	SEMNATURA	CERINTA	NR. REFERAT	DATA	
			A4,B2,D2		2024	
Proiectant de specialitate: <b>S.C. AQUA PROJECT S.R.L.</b> Tr. Petru Rares, nr. 63, Piatra Neamt C.U.I. J27/580/2010 C.I.F. RO-27559846 Tel/Fax : 0233624426			<b>DENUMIREA PROIECTULUI:</b> "MODERNIZARE STRAZI IN COMUNA ION CREANGA"			PROIECT Nr. 10819/2024
			<b>AMPLASAMENT:</b> Comuna Ion Creanga, Județul Neamt <b>BENEFICIAR:</b> Comuna Ion Creanga, Județul Neamt			
		<b>DENUMIRE PLANȘĂ:</b> <b>PLAN DE SITUATIE</b> <b>Str. Basarabiei</b>			Faza: D.A.L.I.	
SEF PROIECT	Ing. Craciun Eugeniu		SCARA 1:500			
PROIECTAT	Ing. Bulboaca Gheorghita-Marian		DATA 2024			
DESEANAT	Ing. Bulboaca Gheorghita-Marian			PLANSA PL 2.71		



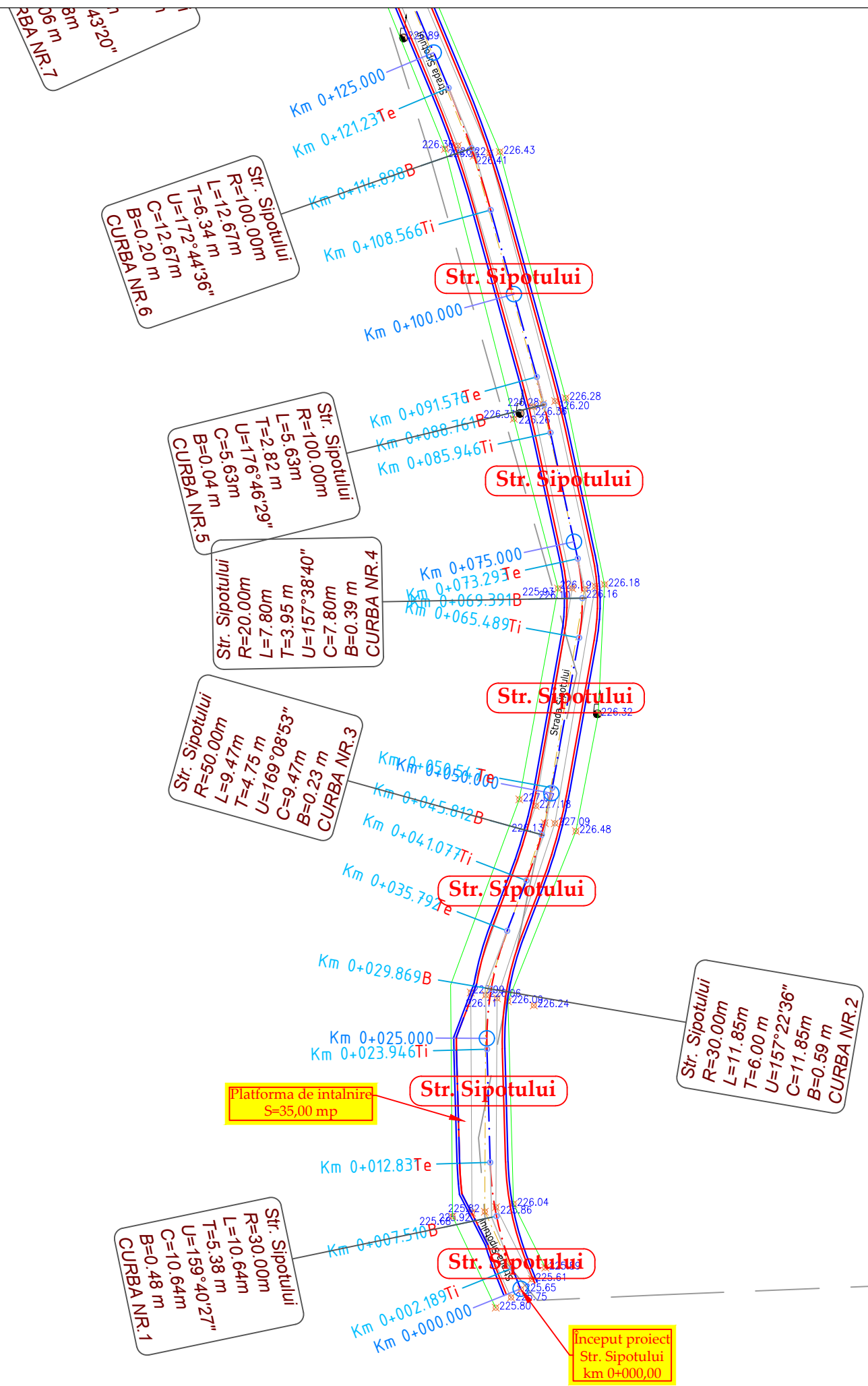
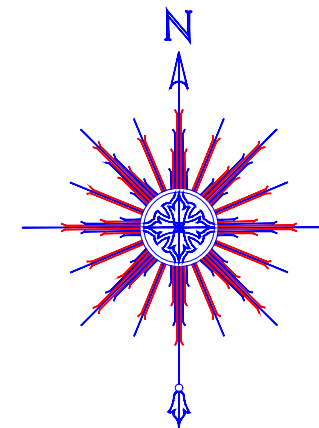

**LEGENDĂ**

	acostament proiectat		396.35 cota teren existent
	parte carosabila proiectata		margine drum existent
	limita de proprietate		stalp existent
	dispozitiv de colectare a apelor proiectat		
	Indicator rutier proiectat		

	NUME	SEMNATURA	CERINTA	NR. REFERAT	DATA
VERIFICATOR			A4,B2,D2		2024
Proiectant de specialitate: <b>S.C. AQUA PROJECT S.R.L.</b> Tr. Petru Rares, nr. 63, Piatra Neamt C.U.I. J27/580/2010 C.I.F. RO-27559846 Tel/Fax : 0233624426			<b>DENUMIREA PROIECTULUI:</b> "MODERNIZARE STRAZI IN COMUNA ION CREANGA"		PROIECT Nr. 10819/2024
			<b>AMPLASAMENT:</b> Comuna Ion Creanga, Județul Neamt <b>BENEFICIAR:</b> Comuna Ion Creanga, Județul Neamt		
		<b>DENUMIRE PLANȘĂ:</b> <p style="text-align: center;"><b>PLAN DE SITUATIE</b></p> <p style="text-align: center;"><b>Str. Sopotului</b></p>		Faza: D.A.L.I.	PLANSA PL 2.73
SEF PROIECT	Ing. Craciun Eugeniu		SCARA 1:500		
PROIECTAT	Ing. Bulboaca Gheorghita-Marian		DATA 2024		
DESESTAT	Ing. Bulboaca Gheorghita-Marian				

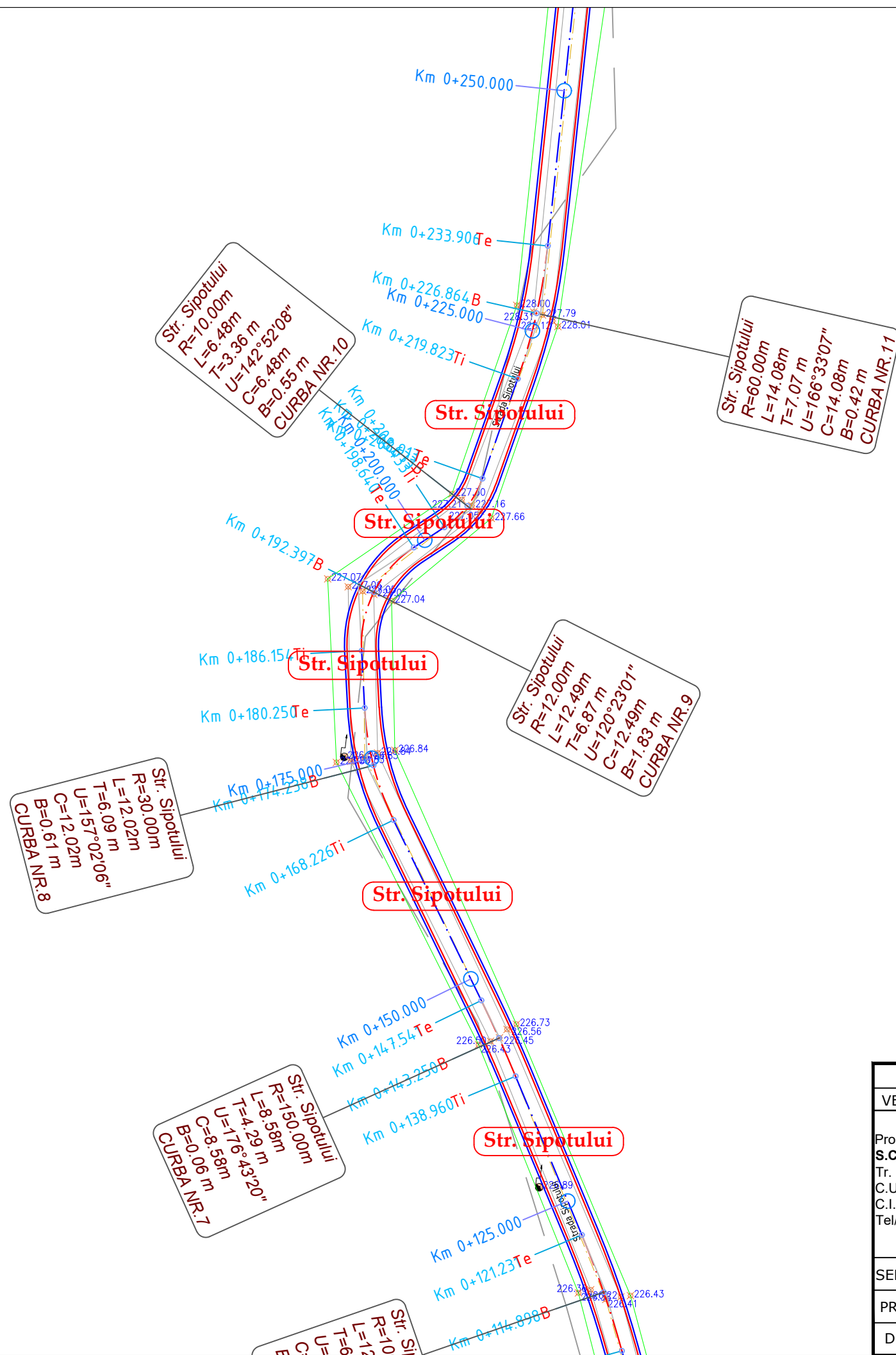
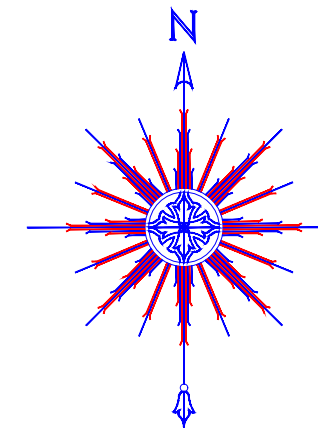

	NUME	SEMNATURA	CERINTA	NR. REFERAT	DATA
VERIFICATOR			A4,B2,D2		2024
Proiectant de specialitate: <b>S.C. AQUA PROJECT S.R.L.</b> Tr. Petru Rares, nr. 63, Piatra Neamt C.U.I. J27/580/2010 C.I.F. RO-27559846 Tel/Fax : 0233624426				<b>DENUMIREA PROIECTULUI:</b> "MODERNIZARE STRAZI IN COMUNA ION CREANGA"	
				PROIECT Nr. 10819/2024	
				<b>AMPLASAMENT:</b> Comuna Ion Creanga, Județul Neamt <b>BENEFICIAR:</b> Comuna Ion Creanga, Județul Neamt	
				<b>DENUMIRE PLANȘĂ:</b> Faza: D.A.L.I.	
SEF PROIECT	Ing. Craciun Eugeniu		<b>PLAN DE SITUATIE</b> Str. Sipotului		
PROIECTAT	Ing. Bulboaca Gheorghita-Marian				
DESEANAT	Ing. Bulboaca Gheorghita-Marian				
		SCARA 1:500			
		DATA 2024			
			PLANSA PL 2.74		



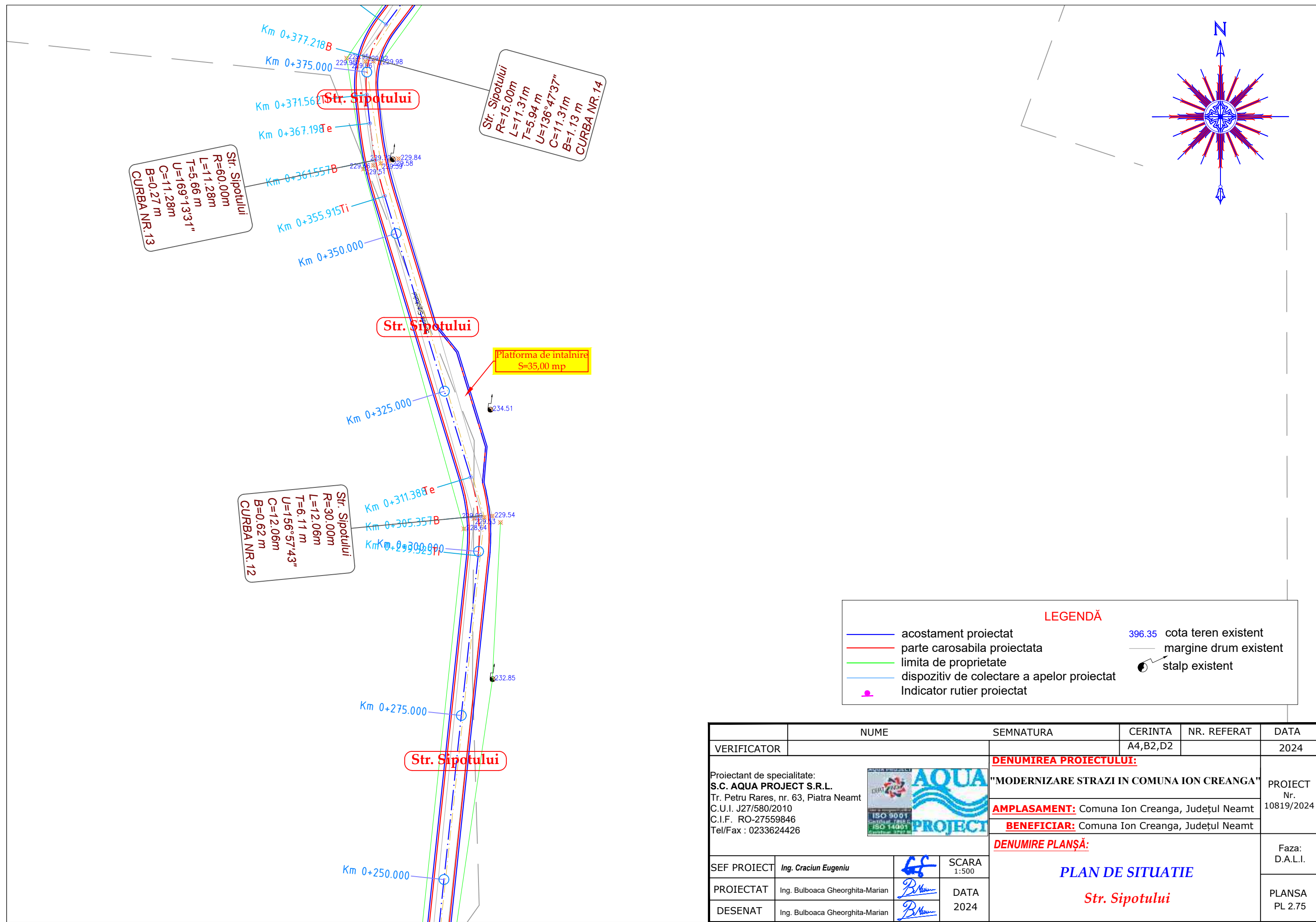

**LEGENDĂ**

	acostament proiectat		396.35 cota teren existent
	parte carosabila proiectata		margine drum existent
	limita de proprietate		stalp existent
	dispozitiv de colectare a apelor proiectat		
	Indicator rutier proiectat		

	NUME	SEMNATURA	CERINTA	NR. REFERAT	DATA
VERIFICATOR			A4,B2,D2		2024
Proiectant de specialitate: <b>S.C. AQUA PROJECT S.R.L.</b> Tr. Petru Rares, nr. 63, Piatra Neamt C.U.I. J27/580/2010 C.I.F. RO-27559846 Tel/Fax : 0233624426				<b>DENUMIREA PROIECTULUI:</b> "MODERNIZARE STRAZI IN COMUNA ION CREANGA" <b>AMPLASAMENT:</b> Comuna Ion Creanga, Județul Neamt <b>BENEFICIAR:</b> Comuna Ion Creanga, Județul Neamt	
SEF PROIECT <i>Ing. Craciun Eugeniu</i>				<b>DENUMIRE PLANȘĂ:</b> <b>PLAN DE SITUATIE</b> <b>Str. Sipotului</b>	
PROIECTAT	Ing. Bulboaca Gheorghita-Marian			SCARA 1:500	Faza: D.A.L.I.
DESESTAT	Ing. Bulboaca Gheorghita-Marian			DATA 2024	PLANSA PL 2.75

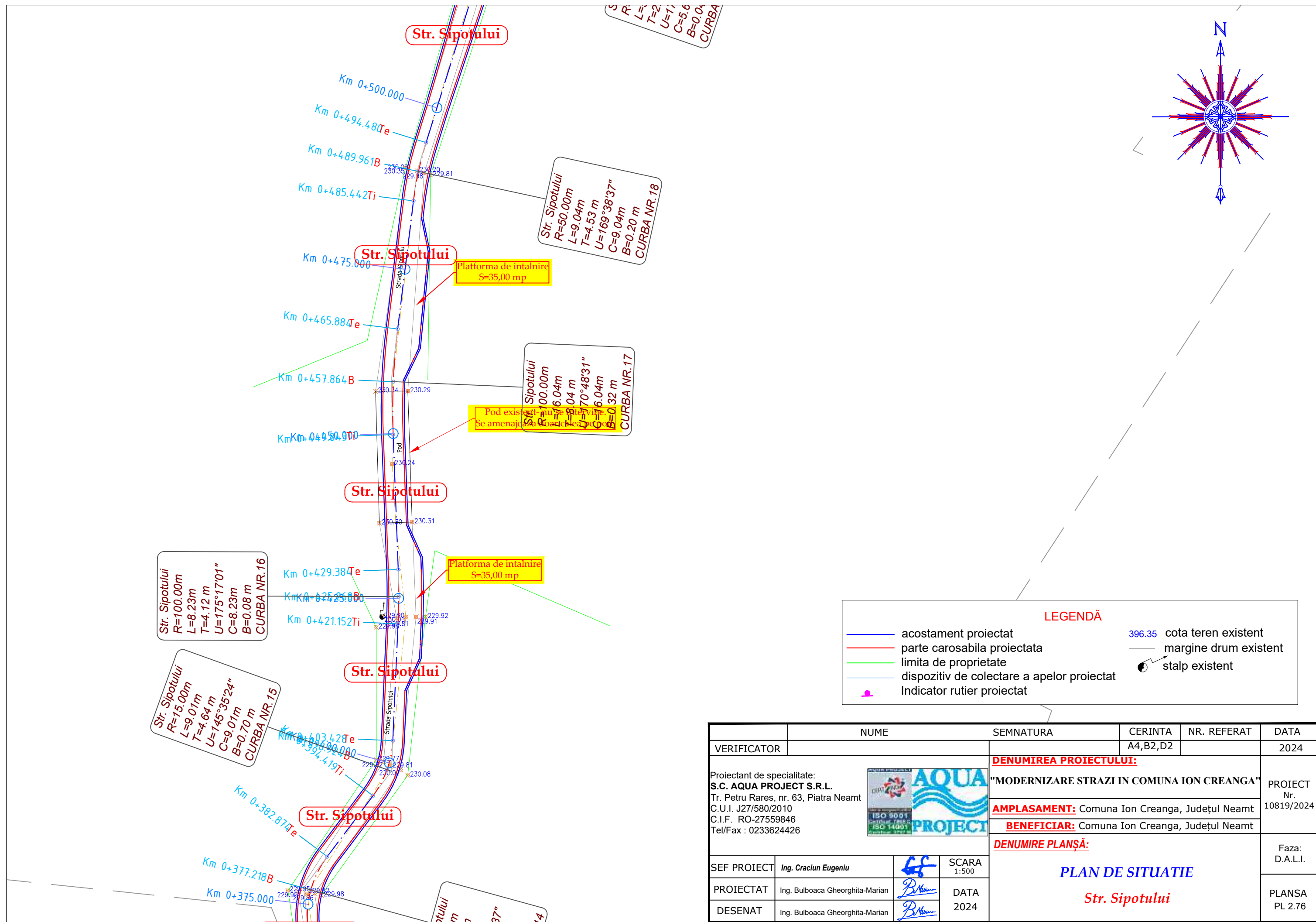

S  
R  
L=2  
T=2  
U=1  
C=5.6  
B=0.0  
CURBA

Str. Sipotului  
R=50.00m  
L=9.04m  
T=4.53 m  
U=169°38'37"  
C=9.04m  
B=0.20 m  
CURBA NR. 18

Str. Sipotului  
R=100.00m  
L=6.04m  
T=8.04 m  
U=70°48'31"  
C=6.04m  
B=0.32 m  
CURBA NR. 17

Str. Sipotului  
R=100.00m  
L=8.23m  
T=4.12 m  
U=175°17'01"  
C=8.23m  
B=0.08 m  
CURBA NR. 16

Str. Sipotului  
R=15.00m  
L=9.01m  
T=4.64 m  
U=145°35'24"  
C=9.01m  
B=0.70 m  
CURBA NR. 15

**LEGENDĂ**

	acostament proiectat		396.35 cota teren existent
	parte carosabila proiectata		margine drum existent
	limita de proprietate		stalp existent
	dispozitiv de colectare a apelor proiectat		
	Indicator rutier proiectat		

	NUME	SEMNATURA	CERINTA	NR. REFERAT	DATA
VERIFICATOR			A4,B2,D2		2024
Proiectant de specialitate: <b>S.C. AQUA PROJECT S.R.L.</b> Tr. Petru Rares, nr. 63, Piatra Neamt C.U.I. J27/580/2010 C.I.F. RO-27559846 Tel/Fax : 0233624426				<b>DENUMIREA PROIECTULUI:</b> "MODERNIZARE STRAZI IN COMUNA ION CREANGA"	
				PROIECT Nr. 10819/2024	
				<b>AMPLASAMENT:</b> Comuna Ion Creanga, Județul Neamt <b>BENEFICIAR:</b> Comuna Ion Creanga, Județul Neamt	
				<b>DENUMIRE PLANȘĂ:</b> <div style="text-align: center;"><b>PLAN DE SITUATIE</b></div> <div style="text-align: center;"><b>Str. Sipotului</b></div>	
SEF PROIECT	Ing. Craciun Eugeniu		SCARA 1:500	Faza: D.A.L.I.	
PROIECTAT	Ing. Bulboaca Gheorghita-Marian		DATA 2024	PLANSA PL 2.76	
DESENAT	Ing. Bulboaca Gheorghita-Marian				

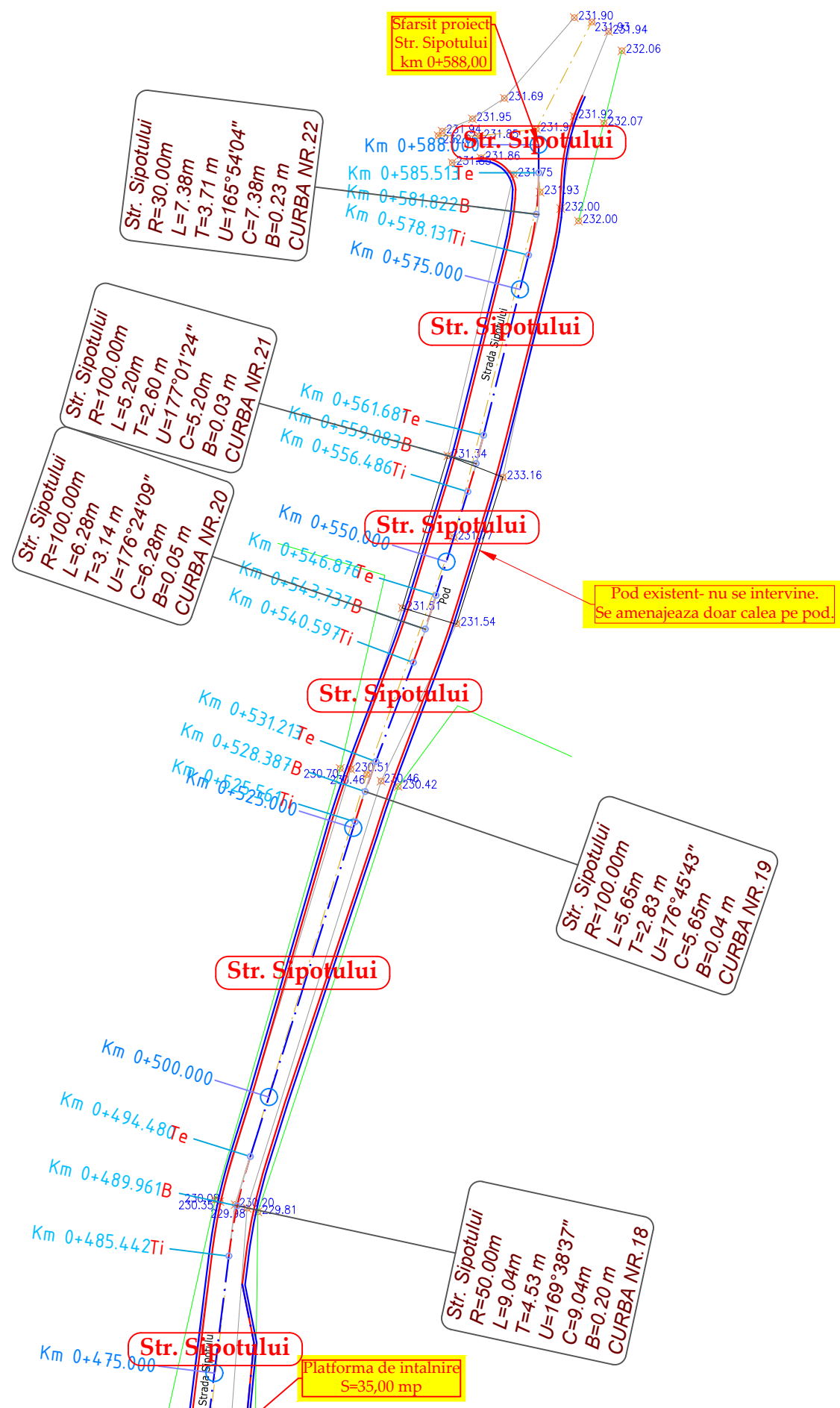
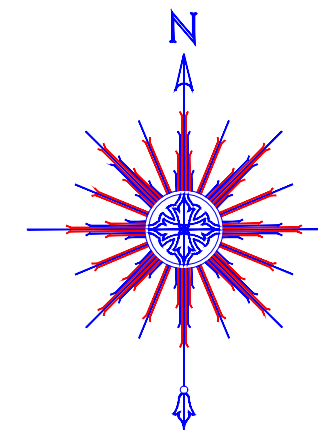

	NUME	SEMNATURA	CERINTA	NR. REFERAT	DATA
VERIFICATOR			A4,B2,D2		2024
Proiectant de specialitate: <b>S.C. AQUA PROJECT S.R.L.</b> Tr. Petru Rares, nr. 63, Piatra Neamt C.U.I. J27/580/2010 C.I.F. RO-27559846 Tel/Fax : 0233624426				<b>DENUMIREA PROIECTULUI:</b> "MODERNIZARE STRAZI IN COMUNA ION CREANGA"	
				PROIECT Nr. 10819/2024	
				<b>AMPLASAMENT:</b> Comuna Ion Creanga, Județul Neamt <b>BENEFICIAR:</b> Comuna Ion Creanga, Județul Neamt	
				<b>DENUMIRE PLANȘĂ:</b> Faza: D.A.L.I.	
SEF PROIECT	Ing. Craciun Eugeniu		<b>PLAN DE SITUATIE</b> Str. Sipotului		
PROIECTAT	Ing. Bulboaca Gheorghita-Marian				
DESEANAT	Ing. Bulboaca Gheorghita-Marian				
		SCARA 1:500	DATA 2024		
		PLANSA PL 2.77			

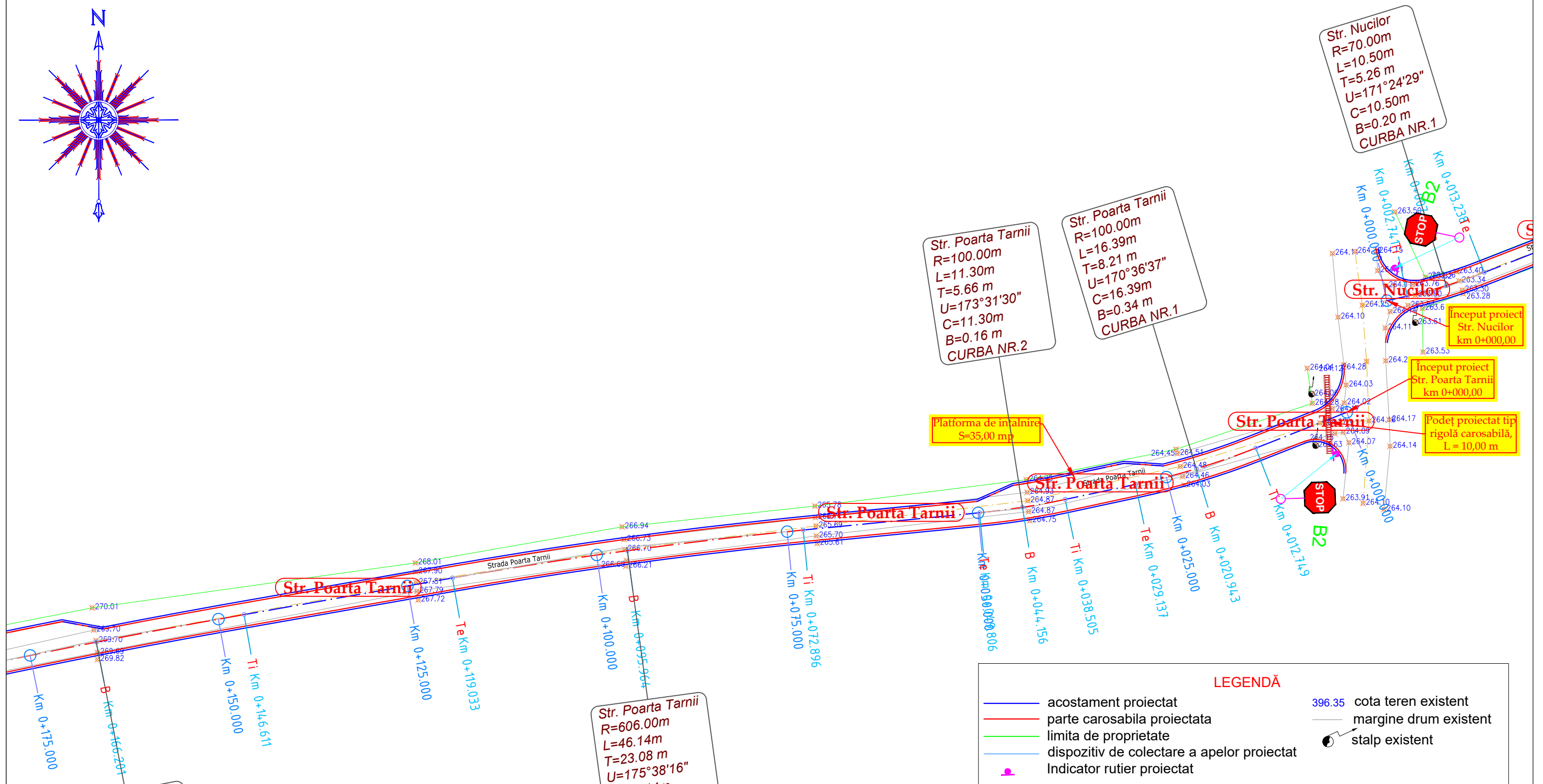
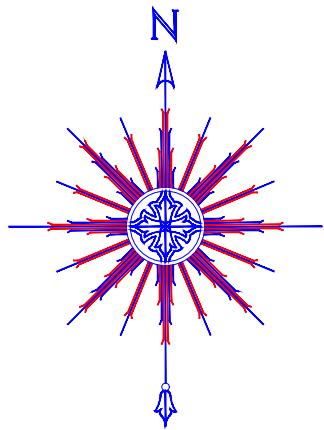

**LEGENDĂ**

	acostament proiectat		396.35 cota teren existent
	parte carosabila proiectata		margine drum existent
	limita de proprietate		stalp existent
	dispozitiv de colectare a apelor proiectat		
	Indicator rutier proiectat		

Str. Poarta Tarnii  
 R=981.00m  
 L=39.18m  
 T=19.59 m  
 U=177°42'42"  
 C=39.18m  
 B=0.20 m  
 CURBA NR.4

Str. Poarta Tarnii  
 R=606.00m  
 L=46.14m  
 T=23.08 m  
 U=175°38'16"  
 C=46.14m  
 B=0.44 m  
 CURBA NR.3

	NUME	SEMNATURA	CERINTA	NR. REFERAT	DATA
VERIFICATOR			A4,B2,D2		2024
Proiectant de specialitate: <b>S.C. AQUA PROJECT S.R.L.</b> Tr. Petru Rares, nr. 63, Piatra Neamt C.U.I. J27/580/2010 C.I.F. RO-27559846 Tel/Fax : 0233624426		 		<b>DENUMIREA PROIECTULUI:</b> "MODERNIZARE STRAZI IN COMUNA ION CREANGA" <b>AMPLASAMENT:</b> Comuna Ion Creanga, Județul Neamt <b>BENEFICIAR:</b> Comuna Ion Creanga, Județul Neamt	
SEF PROIECT	Ing. Craciun Eugeniu		<b>PLAN DE SITUATIE</b>  <b>Str. Poarta Tarnii</b>		
PROIECTAT	Ing. Bulboaca Gheorghita-Marian				
DESEANAT	Ing. Bulboaca Gheorghita-Marian				
					Faza: D.A.L.I.
					PLANSA PL 2.78

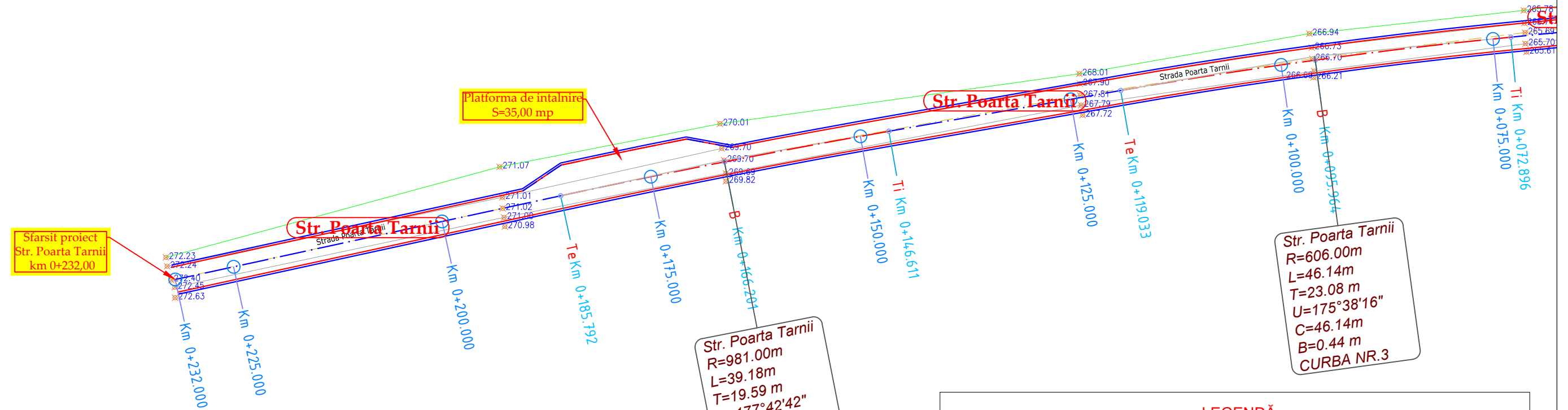
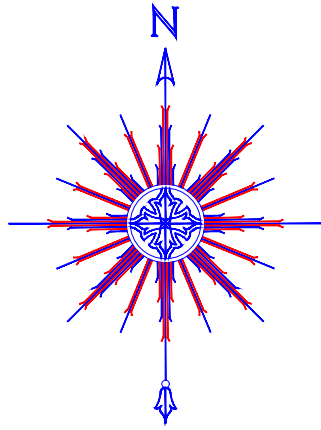

**LEGENDĂ**

	acostament proiectat		396.35 cota teren existent
	parte carosabila proiectata		margine drum existent
	limita de proprietate		stalp existent
	dispozitiv de colectare a apelor proiectat		
	Indicator rutier proiectat		

VERIFICATOR	NUME	SEMNATURA	CERINTA	NR. REFERAT	DATA	
			A4,B2,D2		2024	
Proiectant de specialitate: <b>S.C. AQUA PROJECT S.R.L.</b> Tr. Petru Rares, nr. 63, Piatra Neamt C.U.I. J27/580/2010 C.I.F. RO-27559846 Tel/Fax : 0233624426			<b>DENUMIREA PROIECTULUI:</b> "MODERNIZARE STRAZI IN COMUNA ION CREANGA"			PROIECT Nr. 10819/2024
<b>AMPLASAMENT:</b> Comuna Ion Creanga, Județul Neamt <b>BENEFICIAR:</b> Comuna Ion Creanga, Județul Neamt			<b>DENUMIRE PLANȘĂ:</b> <div style="text-align: center; font-size: 1.2em; font-weight: bold;">PLAN DE SITUATIE</div> <div style="text-align: center; font-size: 1.1em; font-weight: bold; color: red;">Str. Poarta Tarnii</div>			
SEF PROIECT	Ing. Craciun Eugeniu		SCARA	Faza: D.A.L.I.		
PROIECTAT	Ing. Bulboaca Gheorghita-Marian		1:500	PLANSA PL 2.79		
DESESTAT	Ing. Bulboaca Gheorghita-Marian		DATA			
			2024			

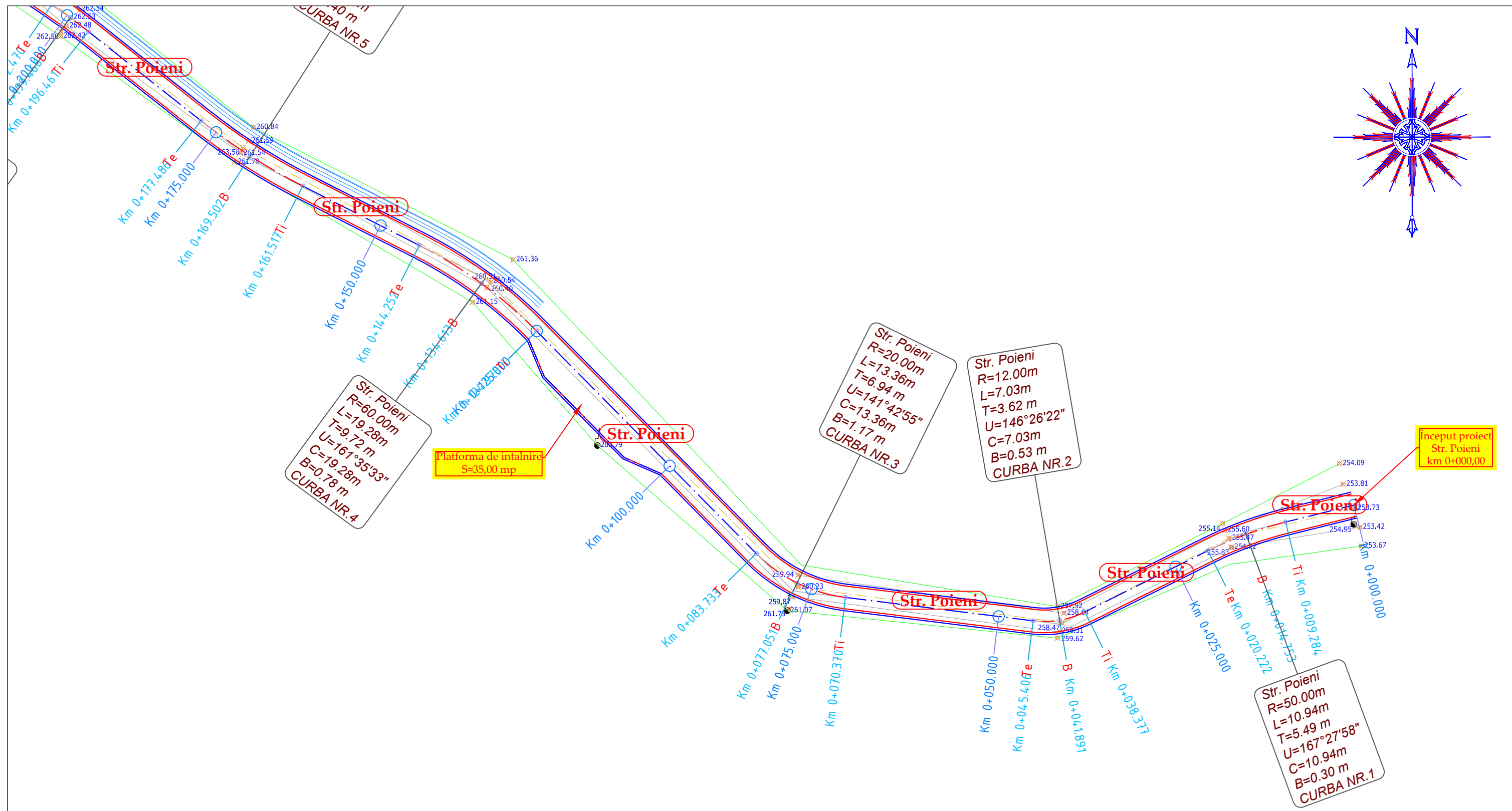
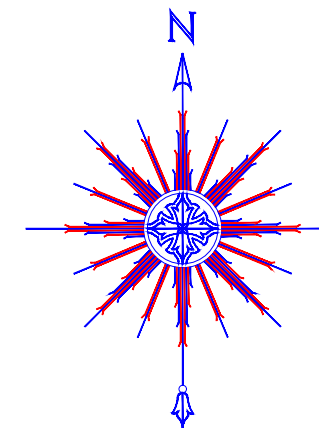

**LEGENDĂ**

	acostament proiectat		396.35 cota teren existent
	parte carosabila proiectata		margine drum existent
	limita de proprietate		stalp existent
	dispozitiv de colectare a apelor proiectat		
	Indicator rutier proiectat		

VERIFICATOR	NUME	SEMNATURA	CERINTA	NR. REFERAT	DATA	
			A4,B2,D2		2024	
Proiectant de specialitate: <b>S.C. AQUA PROJECT S.R.L.</b> Tr. Petru Rares, nr. 63, Piatra Neamt C.U.I. J27/580/2010 C.I.F. RO-27559846 Tel/Fax : 0233624426			<b>DENUMIREA PROIECTULUI:</b> "MODERNIZARE STRAZI IN COMUNA ION CREANGA"			PROIECT Nr. 10819/2024
			<b>AMPLASAMENT:</b> Comuna Ion Creanga, Județul Neamt <b>BENEFICIAR:</b> Comuna Ion Creanga, Județul Neamt			
		<b>DENUMIRE PLANȘĂ:</b> <p style="text-align: center;"><b>PLAN DE SITUATIE</b></p> <p style="text-align: center;"><b>Str. Poieni</b></p>			Faza: D.A.L.I.	
SEF PROIECT	Ing. Craciun Eugeniu		SCARA 1:500			
PROIECTAT	Ing. Bulboaca Gheorghita-Marian		DATA 2024			
DESEANAT	Ing. Bulboaca Gheorghita-Marian			PLANSA PL 2.80		

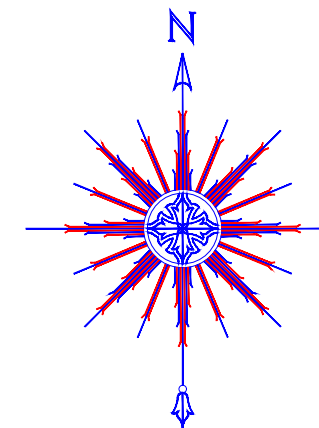

Starsit proiect  
Str. Poieni  
km 0+220,00

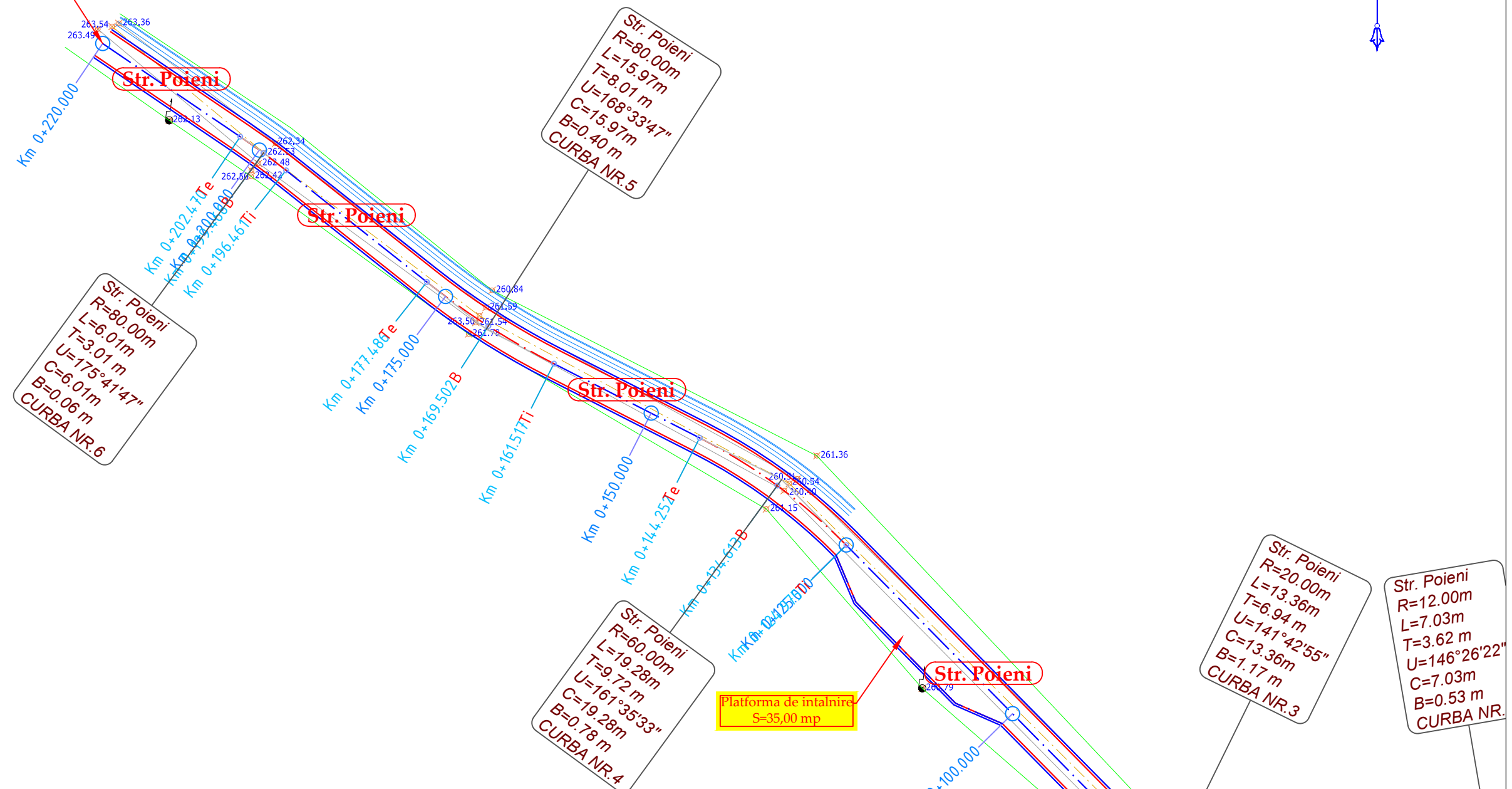

**LEGENDĂ**

	acostament proiectat		396.35 cota teren existent
	parte carosabila proiectata		margine drum existent
	limita de proprietate		stalp existent
	dispozitiv de colectare a apelor proiectat		
	Indicator rutier proiectat		

VERIFICATOR	NUME	SEMNATURA	CERINTA	NR. REFERAT	DATA
			A4,B2,D2		2024
Proiectant de specialitate: <b>S.C. AQUA PROJECT S.R.L.</b> Tr. Petru Rares, nr. 63, Piatra Neamt C.U.I. J27/580/2010 C.I.F. RO-27559846 Tel/Fax : 0233624426				<b>DENUMIREA PROIECTULUI:</b> "MODERNIZARE STRAZI IN COMUNA ION CREANGA" <b>AMPLASAMENT:</b> Comuna Ion Creanga, Județul Neamt <b>BENEFICIAR:</b> Comuna Ion Creanga, Județul Neamt	
SEF PROIECT <i>Ing. Craciun Eugeniu</i>				SCARA 1:500	
PROIECTAT <i>Ing. Bulboaca Gheorghita-Marian</i>				DATA 2024	
DESESTAT <i>Ing. Bulboaca Gheorghita-Marian</i>				Faza: D.A.L.I.	
<b>PLAN DE SITUATIE</b> <b>Str. Poieni</b>					PLANSA PL 2.81





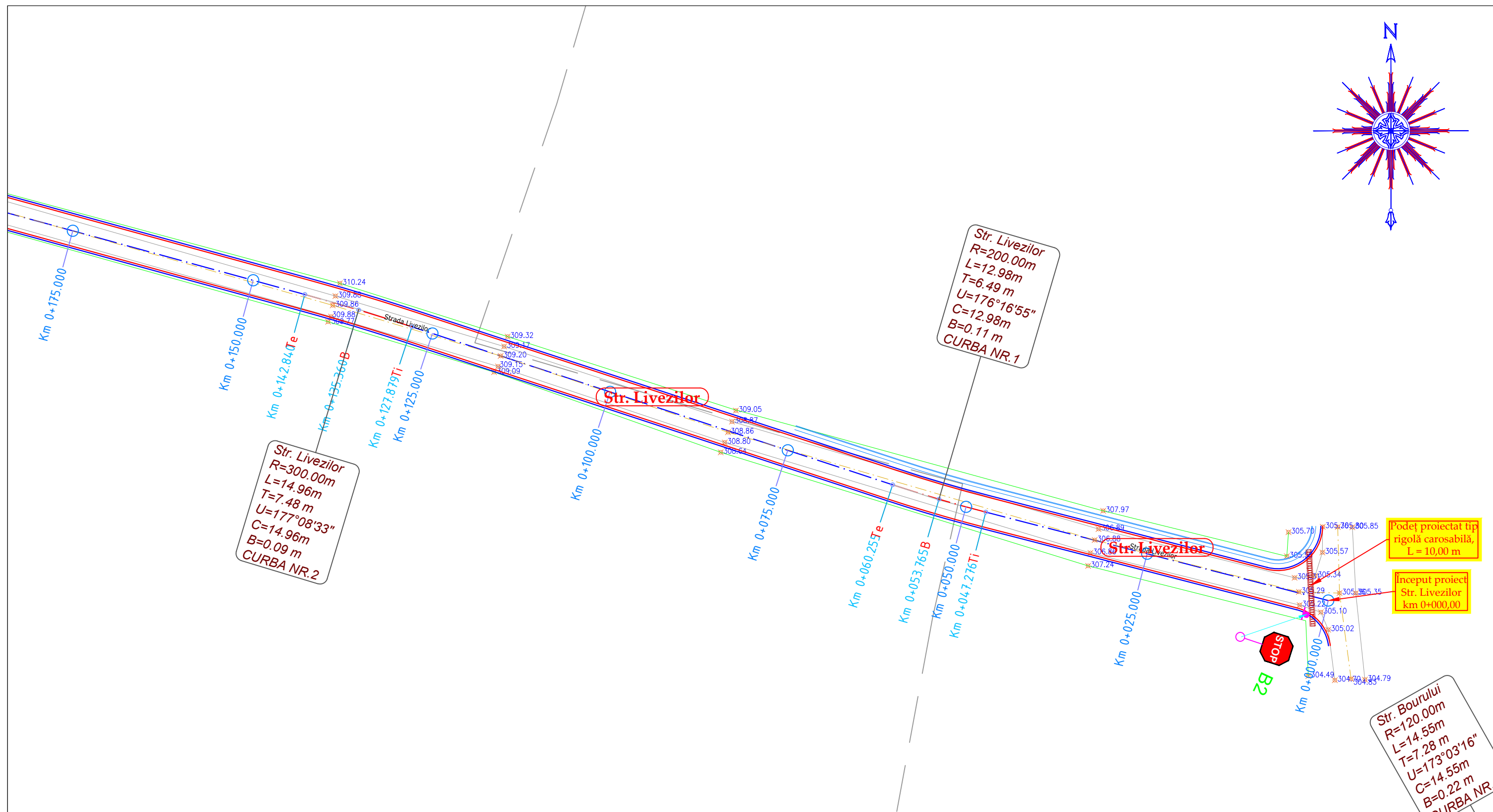
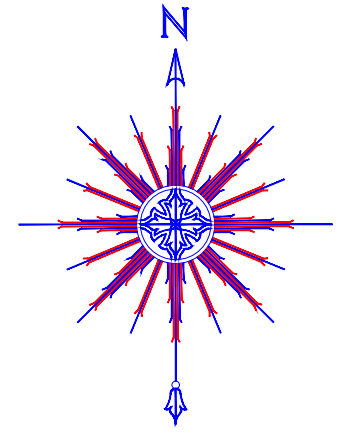

**LEGENDĂ**

	acostament proiectat		396.35 cota teren existent
	parte carosabila proiectata		margine drum existent
	limita de proprietate		stalp existent
	dispozitiv de colectare a apelor proiectat		
	Indicator rutier proiectat		

	NUME	SEMNATURA	CERINTA	NR. REFERAT	DATA
VERIFICATOR			A4,B2,D2		2024
Proiectant de specialitate: <b>S.C. AQUA PROJECT S.R.L.</b> Tr. Petru Rares, nr. 63, Piatra Neamt C.U.I. J27/580/2010 C.I.F. RO-27559846 Tel/Fax : 0233624426				<b>DENUMIREA PROIECTULUI:</b> "MODERNIZARE STRAZI IN COMUNA ION CREANGA"	
<b>AMPLASAMENT:</b> Comuna Ion Creanga, Județul Neamt					
<b>BENEFICIAR:</b> Comuna Ion Creanga, Județul Neamt					
<b>DENUMIRE PLANȘĂ:</b> <div style="text-align: center; font-size: 1.2em; font-weight: bold;">PLAN DE SITUATIE</div> <div style="text-align: center; font-size: 1.1em; font-weight: bold; color: red;">Str. Livezilor</div>					
SEF PROIECT	Ing. Craciun Eugeniu		SCARA		Faza:
PROIECTAT	Ing. Bulboaca Gheorghita-Marian		1:500		D.A.L.I.
DESEAT	Ing. Bulboaca Gheorghita-Marian		DATA		PLANSA
			2024		PL 2.83

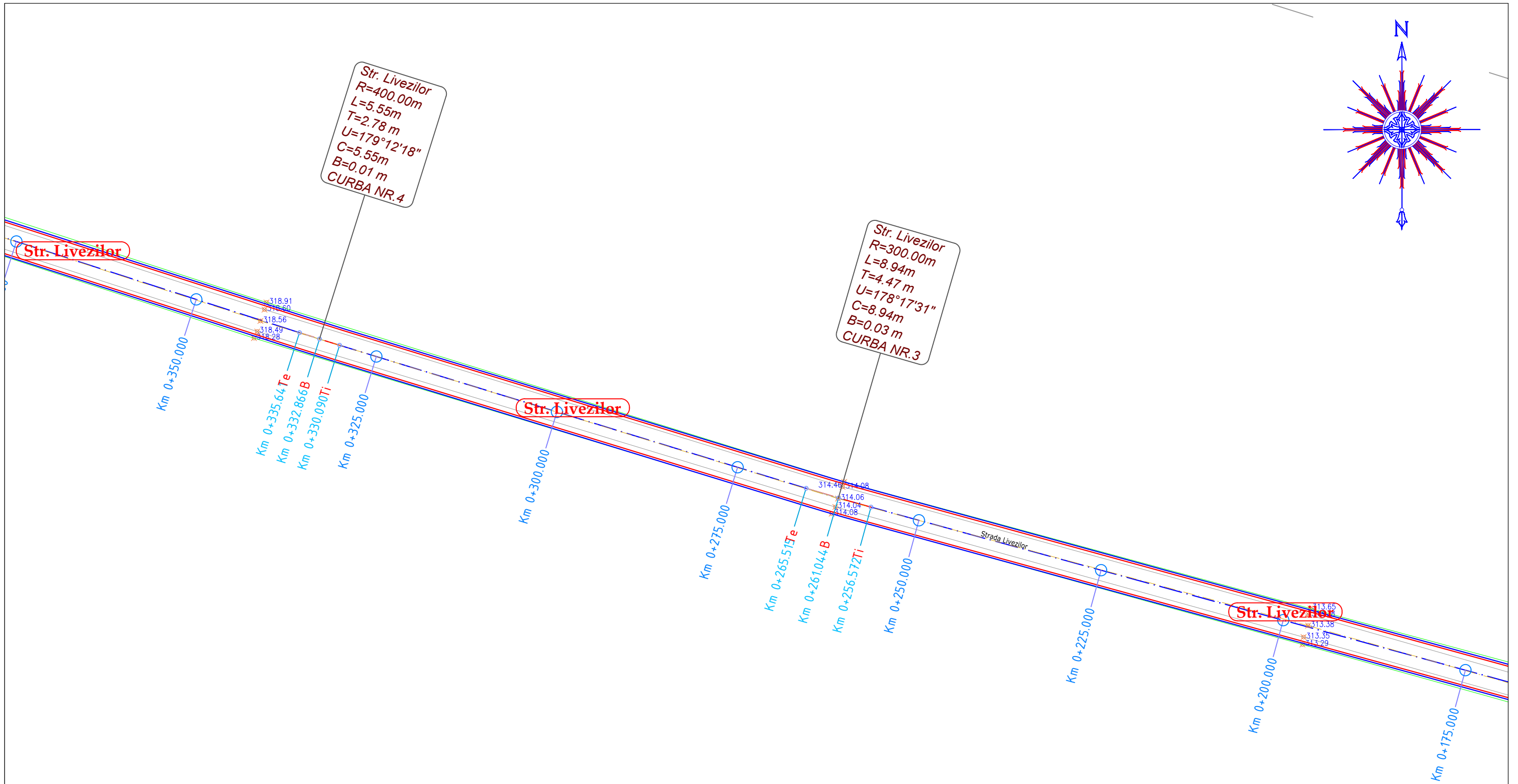
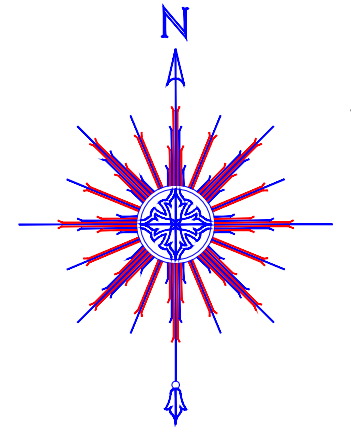

Str. Livezilor  
 R=400.00m  
 L=5.55m  
 T=2.78m  
 U=179°12'18"  
 C=5.55m  
 B=0.01m  
 CURBA NR.4

Str. Livezilor  
 R=300.00m  
 L=8.94m  
 T=4.47m  
 U=178°17'31"  
 C=8.94m  
 B=0.03m  
 CURBA NR.3

**LEGENDĂ**

	acostament proiectat		396.35 cota teren existent
	parte carosabila proiectata		margine drum existent
	limita de proprietate		stalp existent
	dispozitiv de colectare a apelor proiectat		
	Indicator rutier proiectat		

VERIFICATOR	NUME	SEMNATURA	CERINTA	NR. REFERAT	DATA
			A4,B2,D2		2024
Proiectant de specialitate: <b>S.C. AQUA PROJECT S.R.L.</b> Tr. Petru Rares, nr. 63, Piatra Neamt C.U.I. J27/580/2010 C.I.F. RO-27559846 Tel/Fax : 0233624426				<b>DENUMIREA PROIECTULUI:</b> "MODERNIZARE STRAZI IN COMUNA ION CREANGA" <b>AMPLASAMENT:</b> Comuna Ion Creanga, Județul Neamt <b>BENEFICIAR:</b> Comuna Ion Creanga, Județul Neamt	
SEF PROIECT <i>Ing. Craciun Eugeniu</i>				SCARA 1:500	
PROIECTAT <i>Ing. Bulboaca Gheorghita-Marian</i>				DATA 2024	
DESESTAT <i>Ing. Bulboaca Gheorghita-Marian</i>				Faza: D.A.L.I.	
<b>PLAN DE SITUATIE</b> <b>Str. Livezilor</b>				PLANSA PL 2.84	

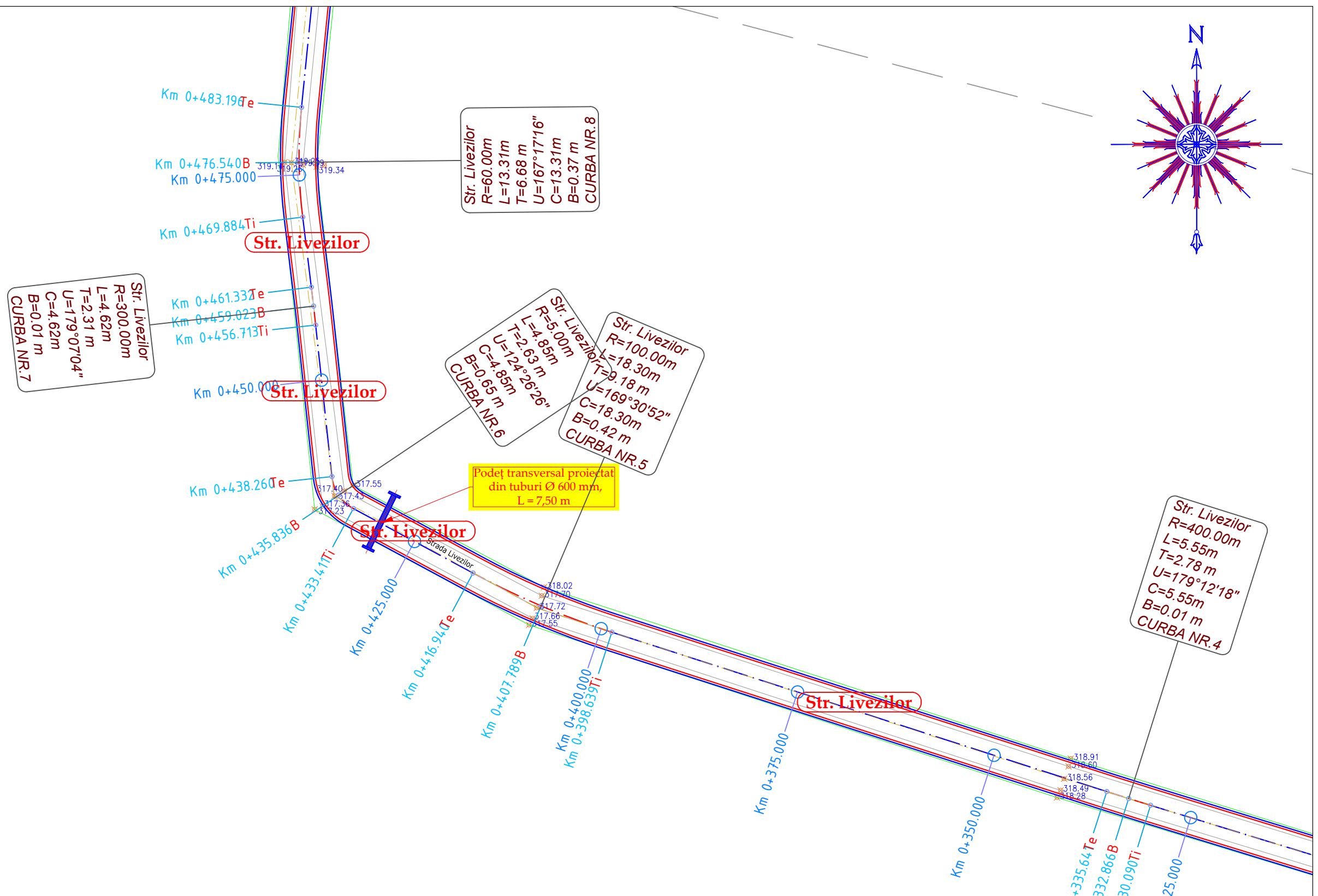
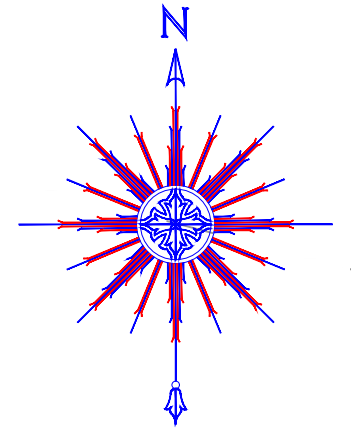

**LEGENDĂ**

	acostament proiectat		396.35 cota teren existent
	parte carosabila proiectata		margine drum existent
	limita de proprietate		stalp existent
	dispozitiv de colectare a apelor proiectat		
	Indicator rutier proiectat		

VERIFICATOR	NUME	SEMNATURA	CERINTA	NR. REFERAT	DATA	
			A4,B2,D2		2024	
Proiectant de specialitate: <b>S.C. AQUA PROJECT S.R.L.</b> Tr. Petru Rares, nr. 63, Piatra Neamt C.U.I. J27/580/2010 C.I.F. RO-27559846 Tel/Fax : 0233624426			<b>DENUMIREA PROIECTULUI:</b> "MODERNIZARE STRAZI IN COMUNA ION CREANGA"			PROIECT Nr. 10819/2024
			<b>AMPLASAMENT:</b> Comuna Ion Creanga, Județul Neamt <b>BENEFICIAR:</b> Comuna Ion Creanga, Județul Neamt			
		<b>DENUMIRE PLANȘĂ:</b> <p style="text-align: center;"><b>PLAN DE SITUATIE</b></p> <p style="text-align: center;"><b>Str. Livezilor</b></p>			Faza: D.A.L.I.	
SEF PROIECT	Ing. Craciun Eugeniu		SCARA			
PROIECTAT	Ing. Bulboaca Gheorghita-Marian		DATA			
DESESTAT	Ing. Bulboaca Gheorghita-Marian		2024			

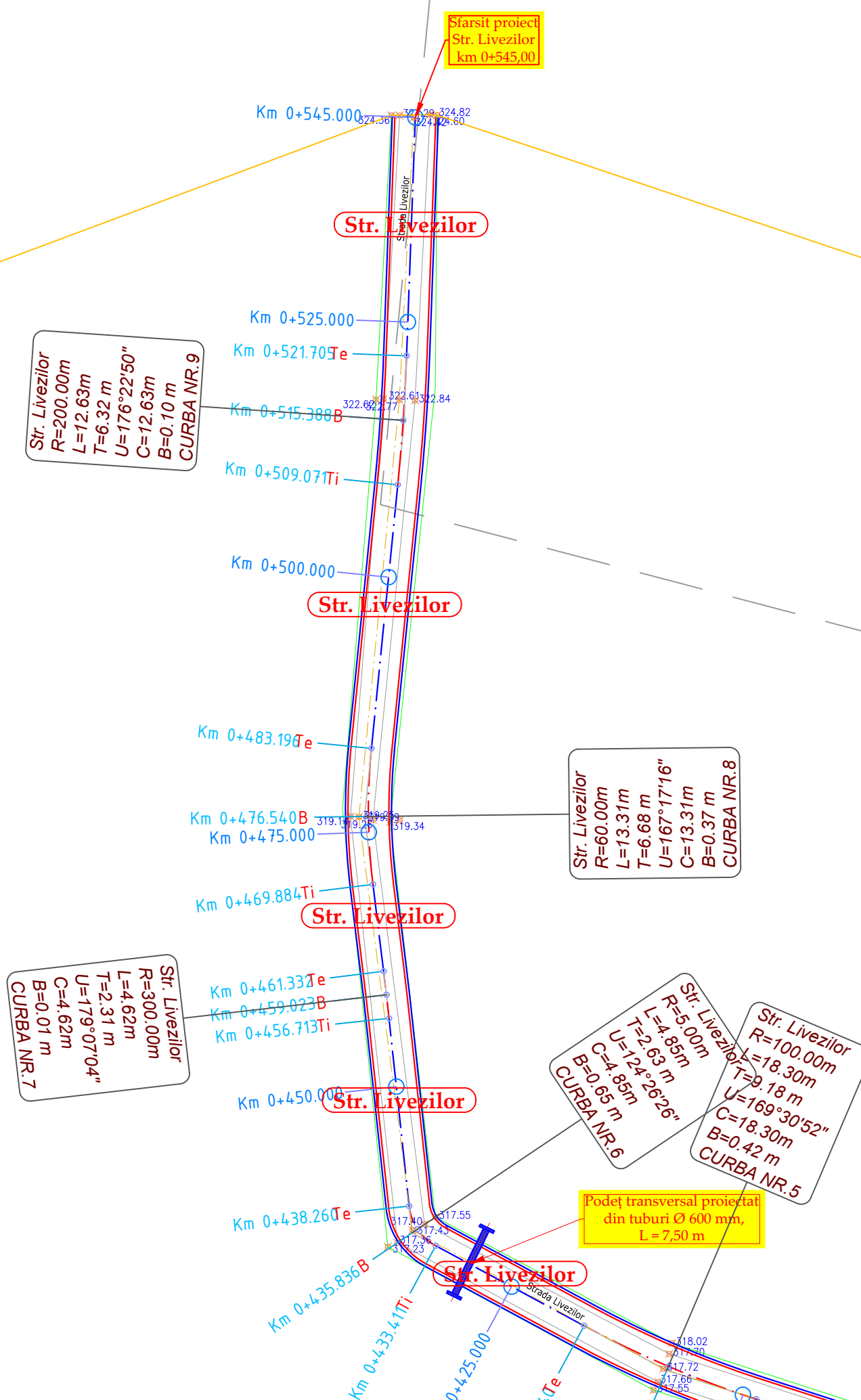
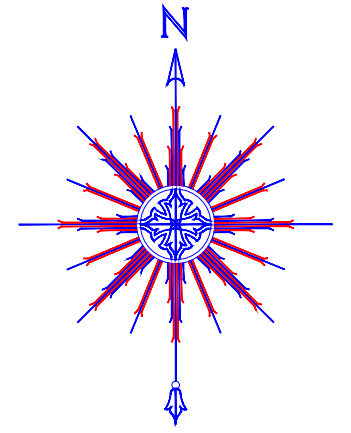

**LEGENDĂ**

- acostament proiectat
- parte carosabila proiectata
- limita de proprietate
- dispozitiv de colectare a apelor proiectat
- Indicator rutier proiectat
- 396.35 cota teren existent
- margine drum existent
- stalp existent

	NUME	SEMNATURA	CERINTA	NR. REFERAT	DATA
VERIFICATOR			A4,B2,D2		2024
Proiectant de specialitate: <b>S.C. AQUA PROJECT S.R.L.</b> Tr. Petru Rares, nr. 63, Piatra Neamt C.U.I. J27/580/2010 C.I.F. RO-27559846 Tel/Fax : 0233624426				<b>DENUMIREA PROIECTULUI:</b> "MODERNIZARE STRAZI IN COMUNA ION CREANGA"	
				PROIECT Nr. 10819/2024	
				<b>AMPLASAMENT:</b> Comuna Ion Creanga, Județul Neamt <b>BENEFICIAR:</b> Comuna Ion Creanga, Județul Neamt	
				<b>DENUMIRE PLANȘĂ:</b> <div style="text-align: center; font-size: 1.2em; font-weight: bold;">PLAN DE SITUATIE</div> <div style="text-align: center; font-size: 1.1em; font-weight: bold; color: red;">Str. Livezilor</div>	
SEF PROIECT	Ing. Craciun Eugeniu		SCARA 1:500	Faza: D.A.L.I.	
PROIECTAT	Ing. Bulboaca Gheorghita-Marian		DATA 2024	PLANSA PL 2.86	
DESENAT	Ing. Bulboaca Gheorghita-Marian				

Început proiect  
Str. La Mesteacan  
km 0+000,00

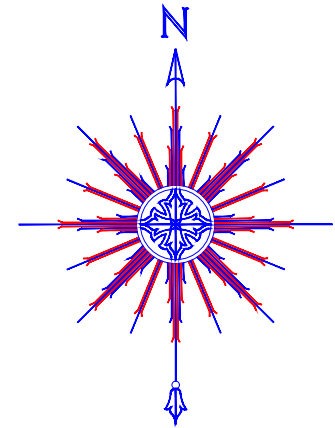

Str. La Mesteacan  
R=100,00m  
L=16,30m  
T=8,17 m  
U=170°39'43"  
C=16,30m  
B=0,33 m  
CURBA NR.1

Str. La Mesteacan

Str. La Mesteacan

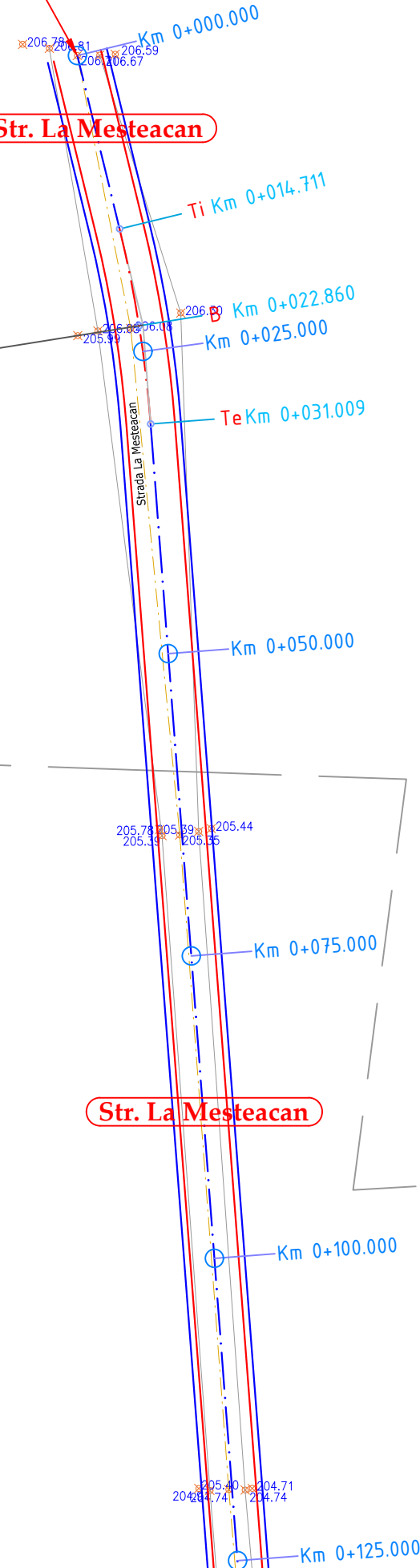

**LEGENDĂ**

- acostament proiectat
- parte carosabila proiectata
- limita de proprietate
- dispozitiv de colectare a apelor proiectat
- Indicator rutier proiectat
- 396.35 cota teren existent
- margine drum existent
- stalp existent

	NUME	SEMNATURA	CERINTA	NR. REFERAT	DATA
VERIFICATOR			A4,B2,D2		2024
Proiectant de specialitate: <b>S.C. AQUA PROJECT S.R.L.</b> Tr. Petru Rares, nr. 63, Piatra Neamt C.U.I. J27/580/2010 C.I.F. RO-27559846 Tel/Fax : 0233624426				<b>DENUMIREA PROIECTULUI:</b> "MODERNIZARE STRAZI IN COMUNA ION CREANGA" <b>AMPLASAMENT:</b> Comuna Ion Creanga, Județul Neamt <b>BENEFICIAR:</b> Comuna Ion Creanga, Județul Neamt	
<b>SEF PROIECT</b> Ing. Craciun Eugeniu				SCARA 1:500	
<b>PROIECTAT</b> Ing. Bulboaca Gheorghita-Marian				DATA 2024	
<b>DESESTAT</b> Ing. Bulboaca Gheorghita-Marian				Faza: D.A.L.I.	
<b>PLAN DE SITUATIE</b>  <b>Str. La Mesteacan</b>				PLANSA PL 2.87	

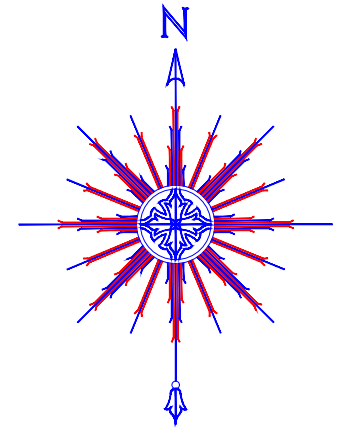

Str. La Mesteacan  
 R=400.00m  
 L=19.41m  
 T=9.71 m  
 U=177°13'11"  
 C=19.41m  
 B=0.12 m  
 CURBA NR.2

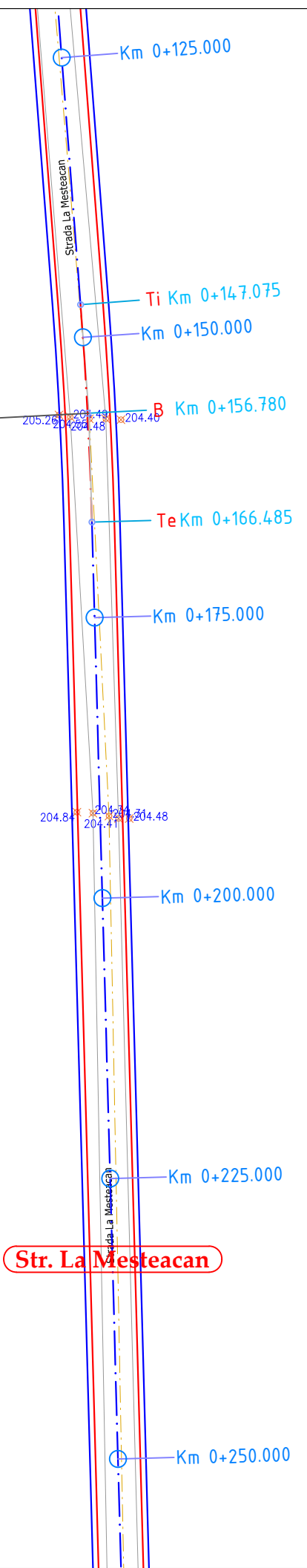

**LEGENDĂ**

	acostament proiectat		396.35 cota teren existent
	parte carosabila proiectata		margine drum existent
	limita de proprietate		stalp existent
	dispozitiv de colectare a apelor proiectat		
	Indicator rutier proiectat		

	NUME	SEMNATURA	CERINTA	NR. REFERAT	DATA
VERIFICATOR			A4,B2,D2		2024
Proiectant de specialitate: <b>S.C. AQUA PROJECT S.R.L.</b> Tr. Petru Rares, nr. 63, Piatra Neamt C.U.I. J27/580/2010 C.I.F. RO-27559846 Tel/Fax : 0233624426				<b>DENUMIREA PROIECTULUI:</b> "MODERNIZARE STRAZI IN COMUNA ION CREANGA" <b>AMPLASAMENT:</b> Comuna Ion Creanga, Județul Neamt <b>BENEFICIAR:</b> Comuna Ion Creanga, Județul Neamt	
		<b>DENUMIRE PLANȘĂ:</b> <b>PLAN DE SITUATIE</b> <b>Str. La Mesteacan</b>		Faza: D.A.L.I. PLANSA PL 2.88	
SEF PROIECT	Ing. Craciun Eugeniu		SCARA 1:500		
PROIECTAT	Ing. Bulboaca Gheorghita-Marian		DATA 2024		
DESESTAT	Ing. Bulboaca Gheorghita-Marian				

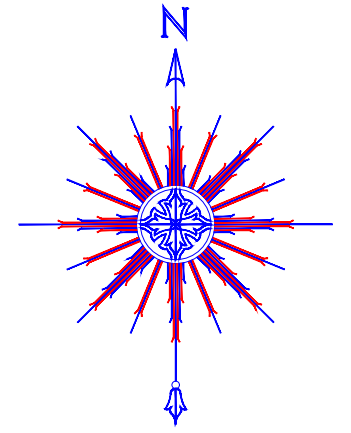

Str. La Mesteacan  
 R=300.00m  
 L=20.64m  
 T=10.32 m  
 U=176°03'31"  
 C=20.64m  
 B=0.18 m  
 CURBA NR.3

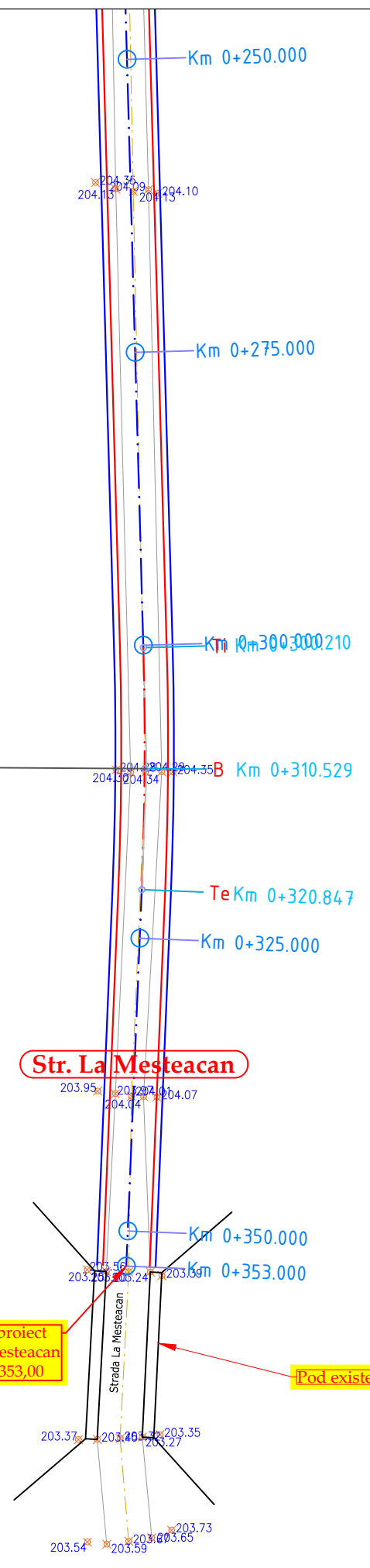

**LEGENDĂ**

	acostament proiectat		396.35 cota teren existent
	parte carosabila proiectata		margine drum existent
	limita de proprietate		stalp existent
	dispozitiv de colectare a apelor proiectat		
	Indicator rutier proiectat		

	NUME	SEMNATURA	CERINTA	NR. REFERAT	DATA
VERIFICATOR			A4,B2,D2		2024
Proiectant de specialitate: <b>S.C. AQUA PROJECT S.R.L.</b> Tr. Petru Rares, nr. 63, Piatra Neamt C.U.I. J27/580/2010 C.I.F. RO-27559846 Tel/Fax : 0233624426				<b>DENUMIREA PROIECTULUI:</b> "MODERNIZARE STRAZI IN COMUNA ION CREANGA" <b>AMPLASAMENT:</b> Comuna Ion Creanga, Județul Neamt <b>BENEFICIAR:</b> Comuna Ion Creanga, Județul Neamt	
		<b>DENUMIRE PLANȘĂ:</b> <b>PLAN DE SITUATIE</b> <b>Str. La Mesteacan</b>		Faza: D.A.L.I. PLANSA PL 2.89	
SEF PROIECT	Ing. Craciun Eugeniu		SCARA 1:500		
PROIECTAT	Ing. Bulboaca Gheorghita-Marian		DATA 2024		
DESEANAT	Ing. Bulboaca Gheorghita-Marian				

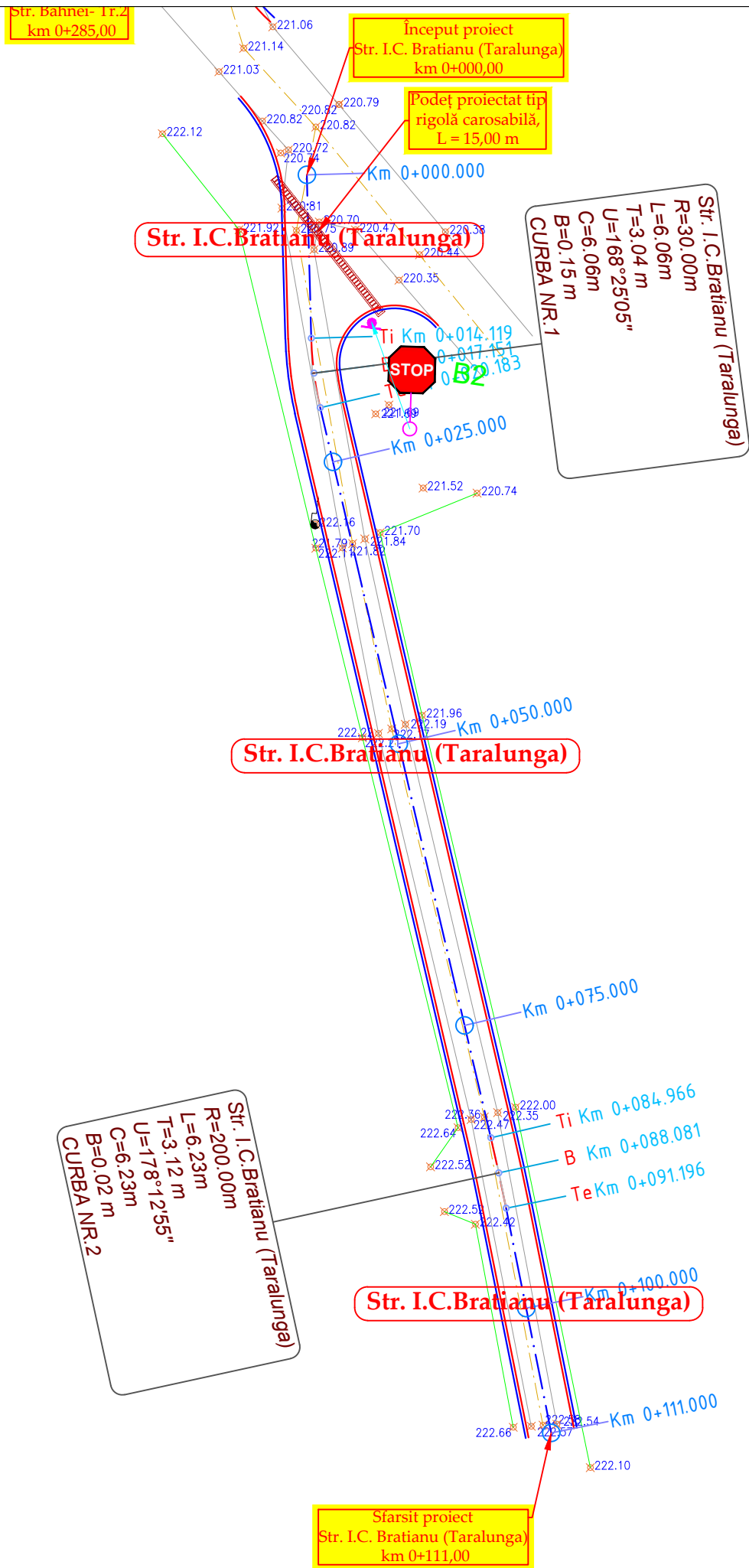

**LEGENDĂ**

	acostament proiectat		396.35 cota teren existent
	parte carosabila proiectata		margine drum existent
	limita de proprietate		stalp existent
	dispozitiv de colectare a apelor proiectat		
	Indicator rutier proiectat		

	NUME	SEMNATURA	CERINTA	NR. REFERAT	DATA
VERIFICATOR			A4,B2,D2		2024
Proiectant de specialitate: <b>S.C. AQUA PROJECT S.R.L.</b> Tr. Petru Rares, nr. 63, Piatra Neamt C.U.I. J27/580/2010 C.I.F. RO-27559846 Tel/Fax : 0233624426				<b>DENUMIREA PROIECTULUI:</b> "MODERNIZARE STRAZI IN COMUNA ION CREANGA" <b>AMPLASAMENT:</b> Comuna Ion Creanga, Județul Neamt <b>BENEFICIAR:</b> Comuna Ion Creanga, Județul Neamt	
SEF PROIECT	Ing. Craciun Eugeniu		SCARA	Faza: D.A.L.I.	
PROIECTAT	Ing. Bulboaca Gheorghita-Marian		1:500	<b>PLAN DE SITUATIE</b> Str. I.C. Bratianu (Taralunga)	
DESENAT	Ing. Bulboaca Gheorghita-Marian		DATA		
			2024		



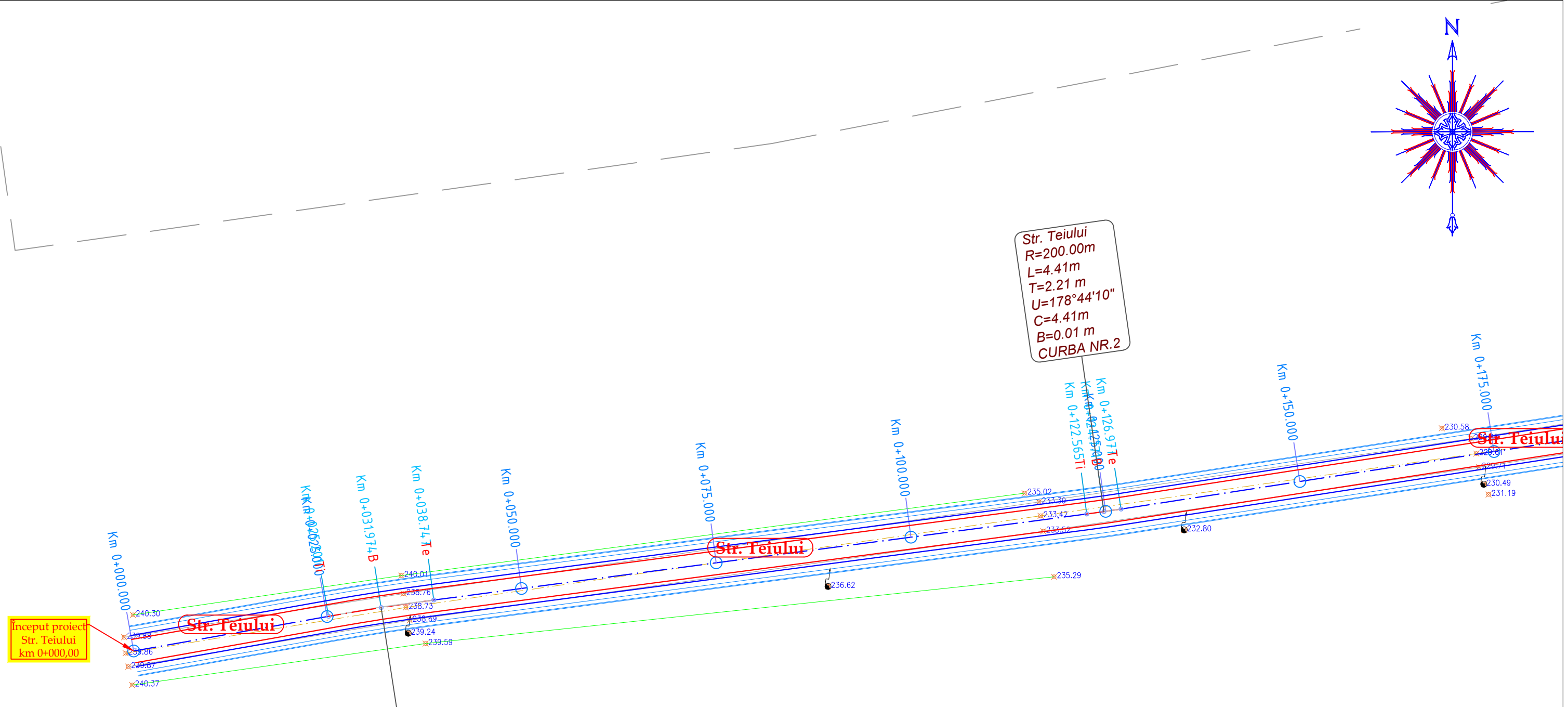
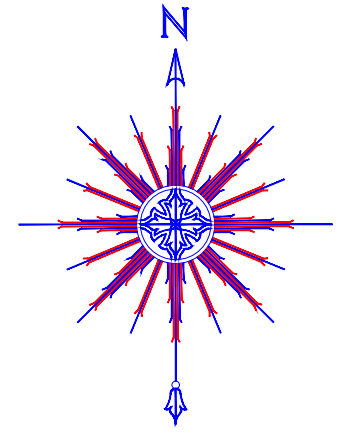

Inceput proiect  
Str. Teiului  
km 0+000,00

Str. Teiului  
R=200.00m  
L=4.41m  
T=2.21 m  
U=178°44'10\"  
C=4.41m  
B=0.01 m  
CURBA NR.2

Str. Teiului  
R=300.00m  
L=13.55m  
T=6.77 m  
U=177°24'47\"  
C=13.55m  
B=0.08 m  
CURBA NR.1

**LEGENDĂ**

	acostament proiectat		396.35 cota teren existent
	parte carosabila proiectata		margine drum existent
	limita de proprietate		stalp existent
	dispozitiv de colectare a apelor proiectat		
	Indicator rutier proiectat		

VERIFICATOR	NUME	SEMNATURA	CERINTA	NR. REFERAT	DATA
			A4,B2,D2		2024
Proiectant de specialitate: <b>S.C. AQUA PROJECT S.R.L.</b> Tr. Petru Rares, nr. 63, Piatra Neamt C.U.I. J27/580/2010 C.I.F. RO-27559846 Tel/Fax : 0233624426				<b>DENUMIREA PROIECTULUI:</b> "MODERNIZARE STRAZI IN COMUNA ION CREANGA" <b>AMPLASAMENT:</b> Comuna Ion Creanga, Județul Neamt <b>BENEFICIAR:</b> Comuna Ion Creanga, Județul Neamt	
<b>SEF PROIECT</b> Ing. Craciun Eugeniu		SCARA 1:500		Faza: D.A.L.I.	
<b>PROIECTAT</b> Ing. Bulboaca Gheorghita-Marian		DATA 2024		PLANSA PL 2.91	
<b>DESEMAT</b> Ing. Bulboaca Gheorghita-Marian		<b>PLAN DE SITUATIE</b>  <b>Str. Teiului</b>			

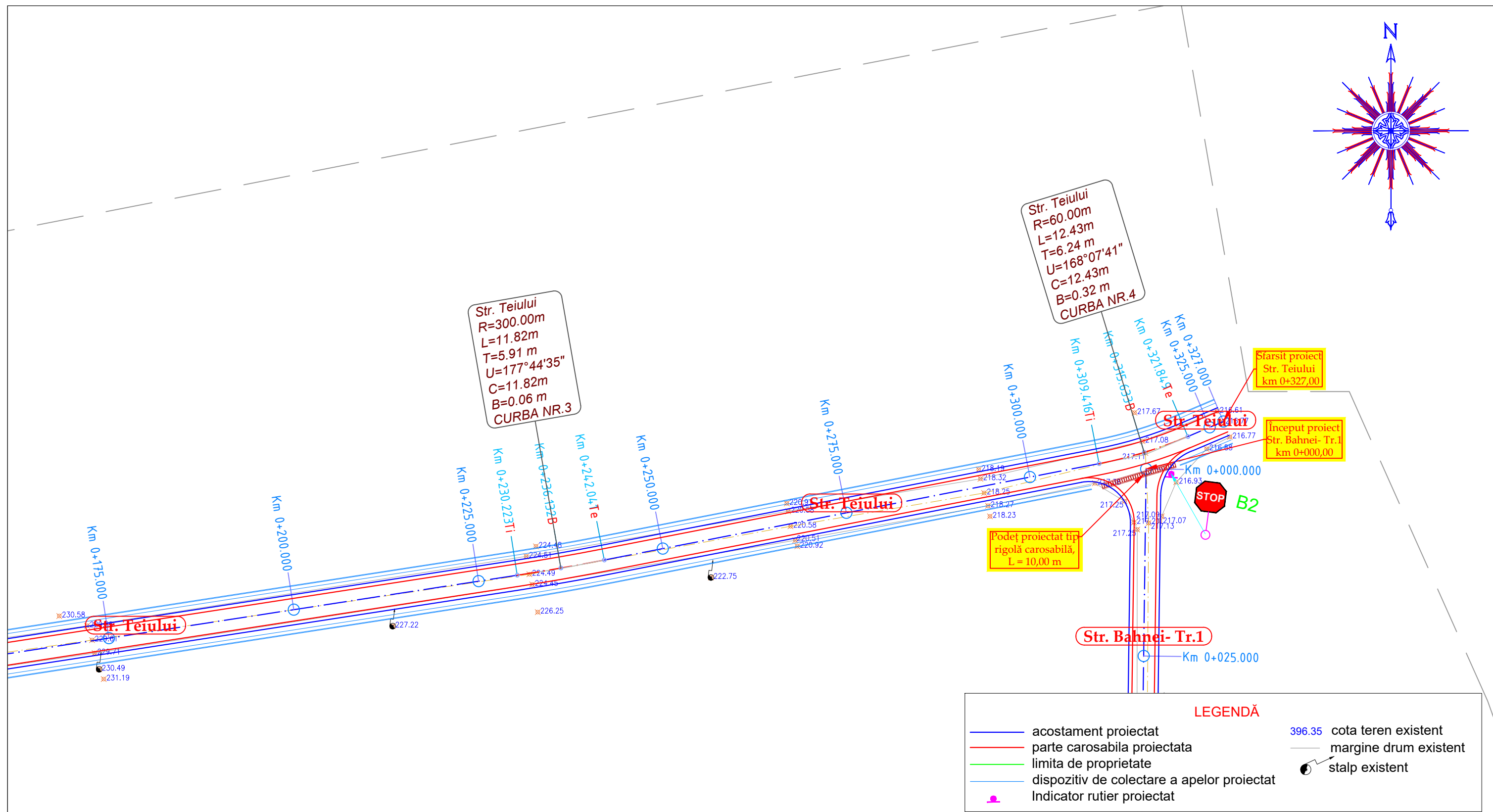
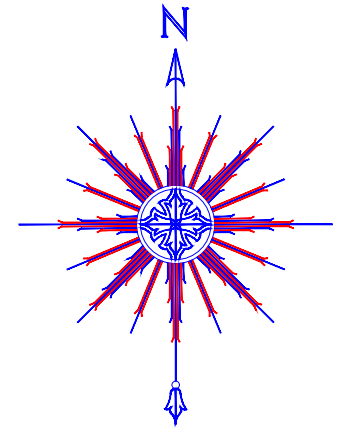

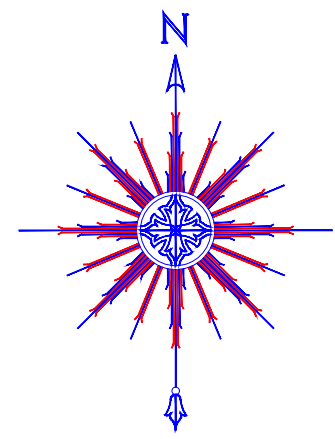
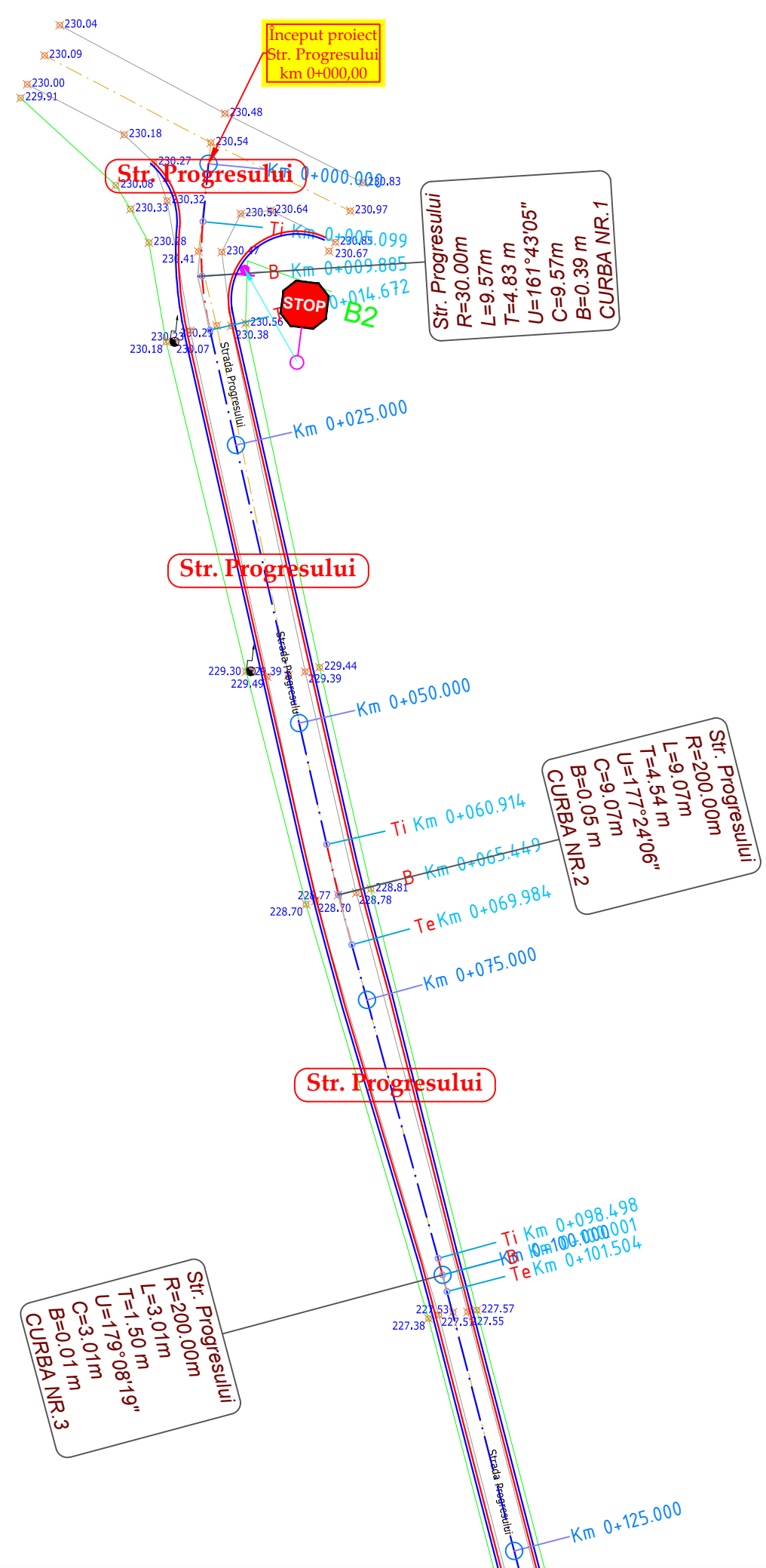

**LEGENDĂ**

	acostament proiectat		396.35 cota teren existent
	parte carosabila proiectata		margine drum existent
	limita de proprietate		stalp existent
	dispozitiv de colectare a apelor proiectat		
	Indicator rutier proiectat		

	NUME	SEMNATURA	CERINTA	NR. REFERAT	DATA
VERIFICATOR			A4,B2,D2		2024
Proiectant de specialitate: <b>S.C. AQUA PROJECT S.R.L.</b> Tr. Petru Rares, nr. 63, Piatra Neamt C.U.I. J27/580/2010 C.I.F. RO-27559846 Tel/Fax : 0233624426				<b>DENUMIREA PROIECTULUI:</b> "MODERNIZARE STRAZI IN COMUNA ION CREANGA" <b>AMPLASAMENT:</b> Comuna Ion Creanga, Județul Neamt <b>BENEFICIAR:</b> Comuna Ion Creanga, Județul Neamt	
		<b>DENUMIRE PLANȘĂ:</b>		Faza: D.A.L.I.	
SEF PROIECT	Ing. Craciun Eugeniu		<b>PLAN DE SITUATIE</b>		PLANSA PL 2.93
PROIECTAT	Ing. Bulboaca Gheorghita-Marian		<b>Str. Progresului</b>		
DESESTAT	Ing. Bulboaca Gheorghita-Marian		SCARA 1:500 DATA 2024		

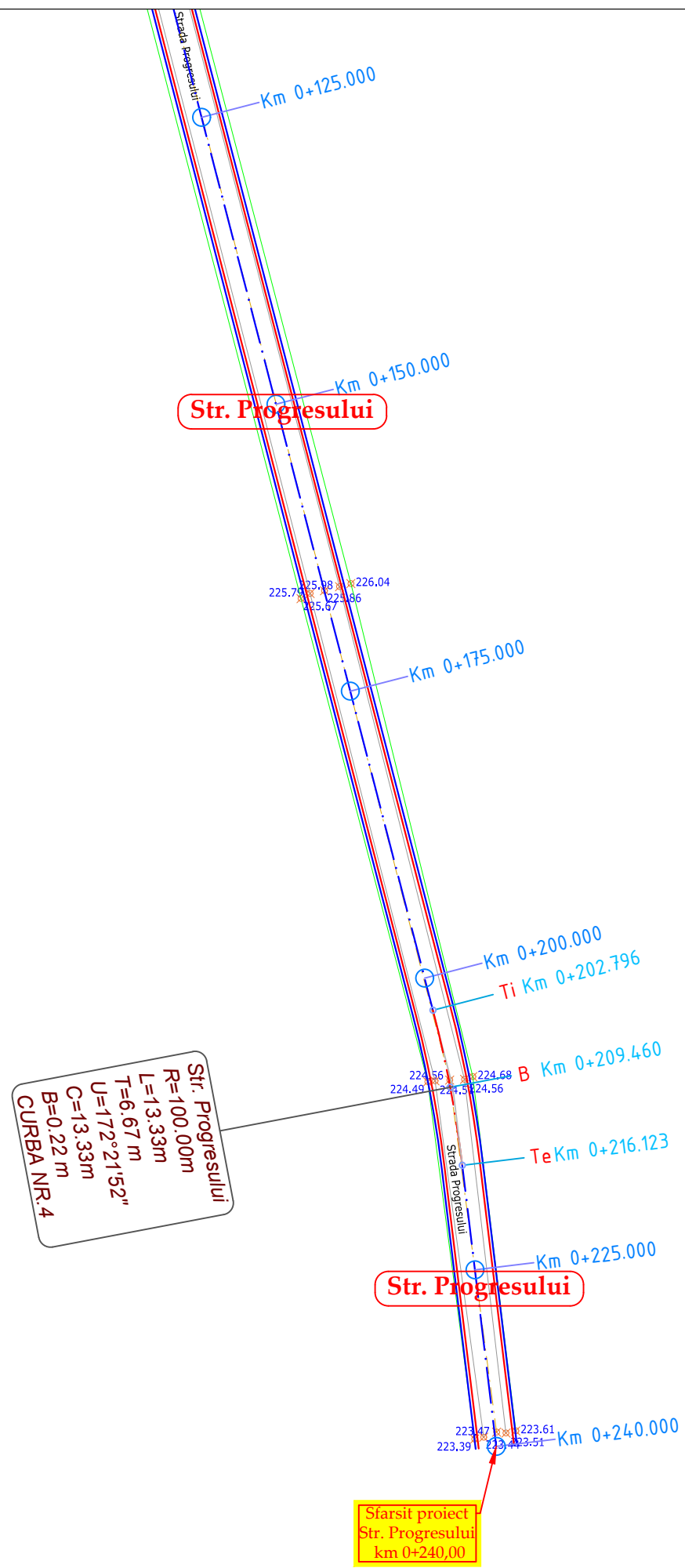
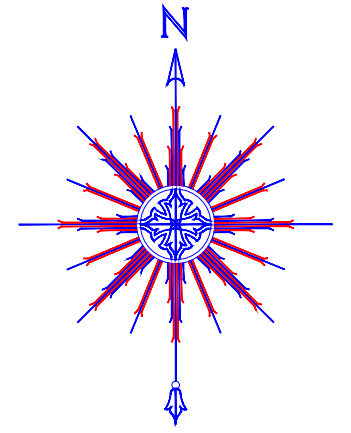

**LEGENDĂ**

	acostament proiectat		396.35 cota teren existent
	parte carosabila proiectata		margine drum existent
	limita de proprietate		stalp existent
	dispozitiv de colectare a apelor proiectat		
	Indicator rutier proiectat		

	NUME	SEMNATURA	CERINTA	NR. REFERAT	DATA
VERIFICATOR			A4,B2,D2		2024
Proiectant de specialitate: <b>S.C. AQUA PROJECT S.R.L.</b> Tr. Petru Rares, nr. 63, Piatra Neamt C.U.I. J27/580/2010 C.I.F. RO-27559846 Tel/Fax : 0233624426				<b>DENUMIREA PROIECTULUI:</b> "MODERNIZARE STRAZI IN COMUNA ION CREANGA"	
				PROIECT Nr. 10819/2024	
				<b>AMPLASAMENT:</b> Comuna Ion Creanga, Județul Neamt <b>BENEFICIAR:</b> Comuna Ion Creanga, Județul Neamt	
				<b>DENUMIRE PLANȘĂ:</b> <b>PLAN DE SITUATIE</b> <b>Str. Progresului</b>	
SEF PROIECT	Ing. Craciun Eugeniu		SCARA 1:500	Faza: D.A.L.I.	
PROIECTAT	Ing. Bulboaca Gheorghita-Marian		DATA 2024	PLANSA PL 2.94	
DESESTAT	Ing. Bulboaca Gheorghita-Marian				

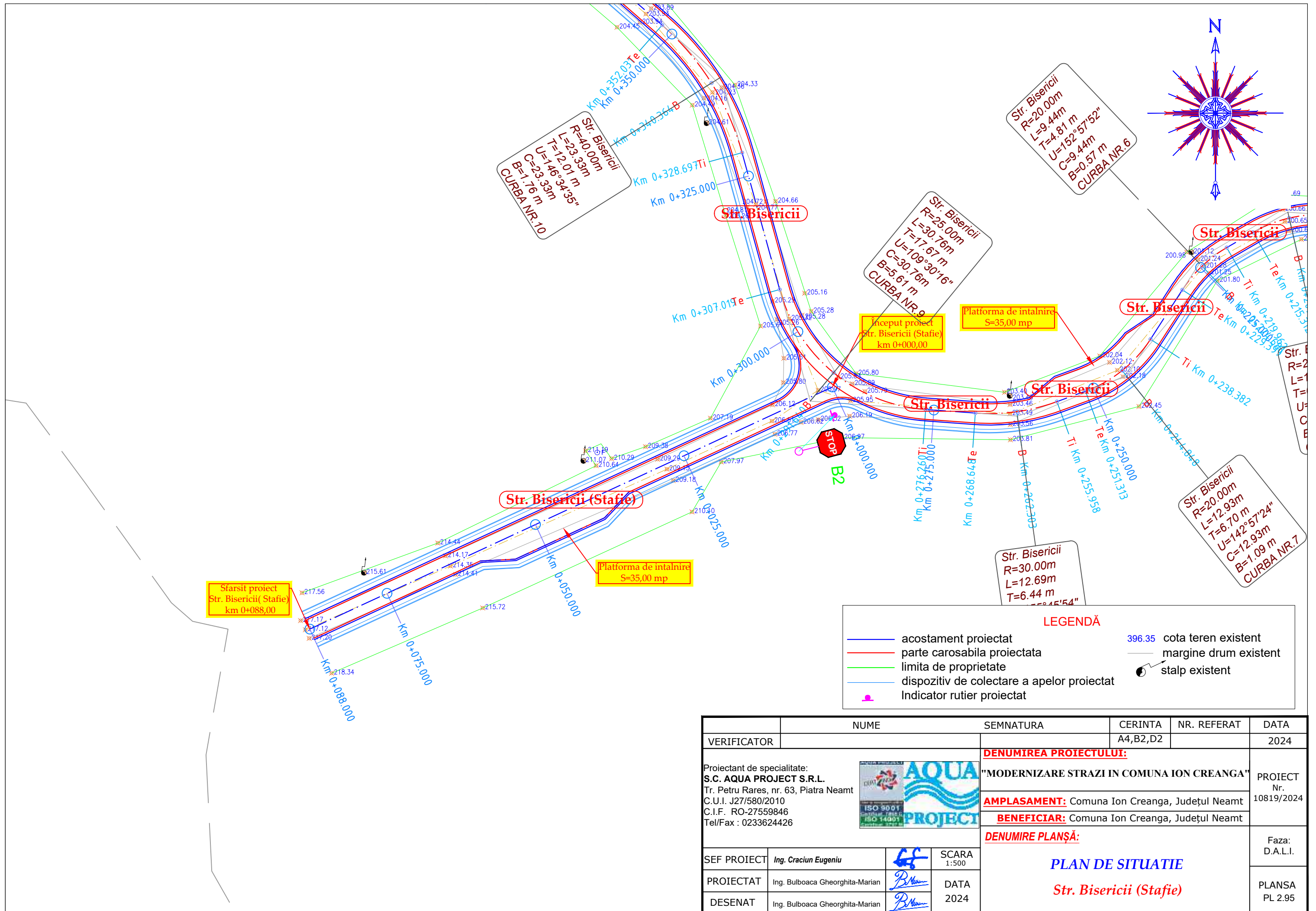

Sfarsit proiect  
Str. Bisericii( Stafie)  
km 0+088,00

Platforma de intalnire  
S=35,00 mp

Inceput proiect  
Str. Bisericii (Stafie)  
km 0+000,00

Platforma de intalnire  
S=35,00 mp

**LEGENDĂ**

	acostament proiectat		396.35 cota teren existent
	parte carosabila proiectata		margine drum existent
	limita de proprietate		stalp existent
	dispozitiv de colectare a apelor proiectat		
	Indicator rutier proiectat		

	NUME	SEMNATURA	CERINTA	NR. REFERAT	DATA
VERIFICATOR			A4,B2,D2		2024
Proiectant de specialitate: <b>S.C. AQUA PROJECT S.R.L.</b> Tr. Petru Rares, nr. 63, Piatra Neamt C.U.I. J27/580/2010 C.I.F. RO-27559846 Tel/Fax : 0233624426				<b>DENUMIREA PROIECTULUI:</b> "MODERNIZARE STRAZI IN COMUNA ION CREANGA" <b>AMPLASAMENT:</b> Comuna Ion Creanga, Județul Neamt <b>BENEFICIAR:</b> Comuna Ion Creanga, Județul Neamt	
SEF PROIECT	Ing. Craciun Eugeniu		<b>DENUMIRE PLANȘĂ:</b> <b>PLAN DE SITUATIE</b> <b>Str. Bisericii (Stafie)</b>		Faza: D.A.L.I.
PROIECTAT	Ing. Bulboaca Gheorghita-Marian				PLANSA PL 2.95
DESECAT	Ing. Bulboaca Gheorghita-Marian				

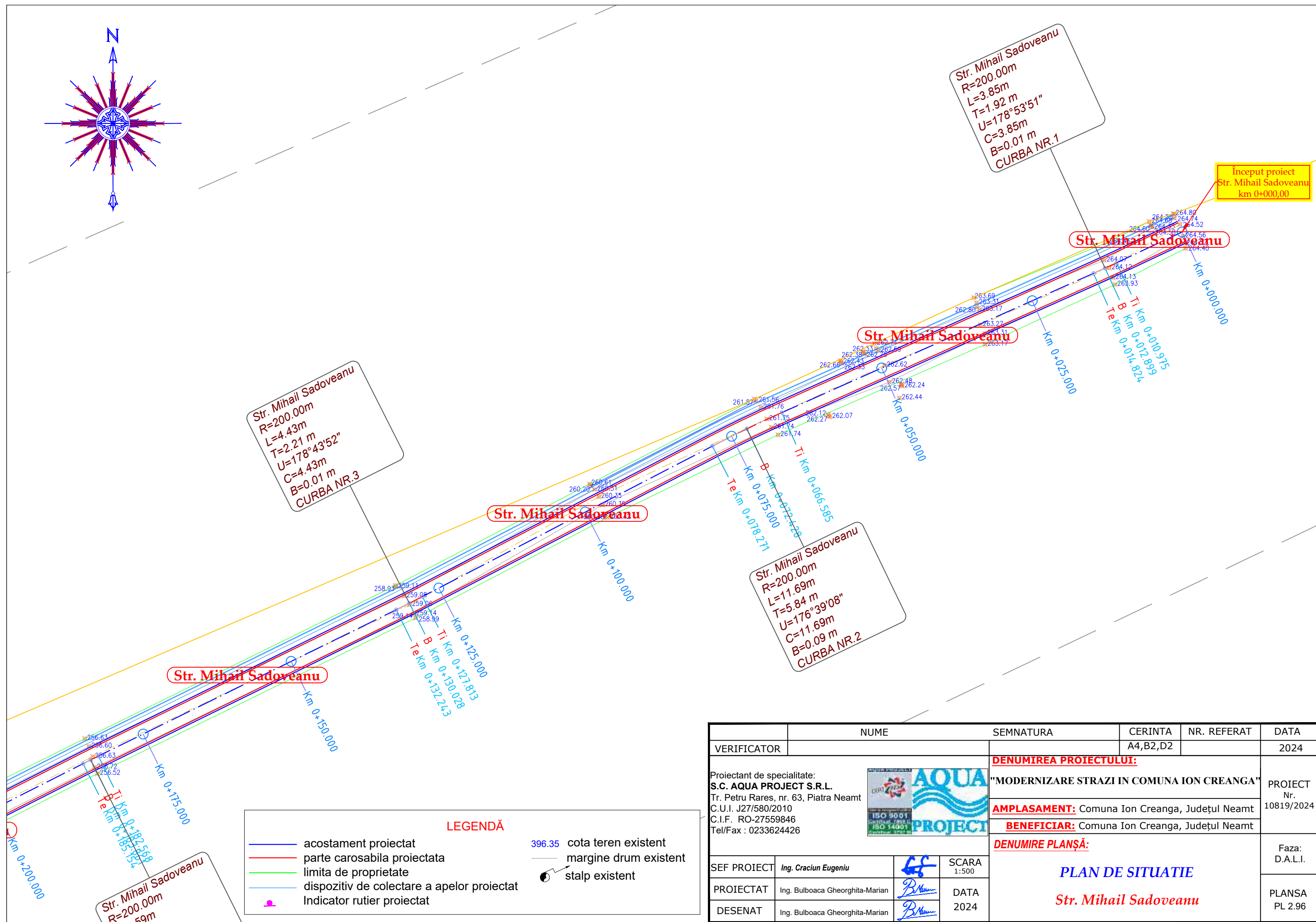
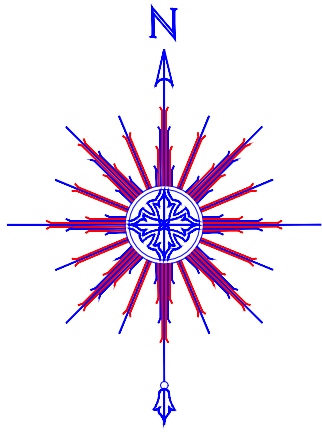

**LEGENDĂ**

	acostament proiectat		396.35 cota teren existent
	parte carosabila proiectata		margine drum existent
	limita de proprietate		stalp existent
	dispozitiv de colectare a apelor proiectat		
	Indicator rutier proiectat		

	NUME	SEMNATURA	CERINTA	NR. REFERAT	DATA	
VERIFICATOR			A4,B2,D2		2024	
Proiectant de specialitate: <b>S.C. AQUA PROJECT S.R.L.</b> Tr. Petru Rares, nr. 63, Piatra Neamt C.U.I. J27/580/2010 C.I.F. RO-27559846 Tel/Fax : 0233624426			<b>DENUMIREA PROIECTULUI:</b> "MODERNIZARE STRAZI IN COMUNA ION CREANGA"			PROIECT Nr. 10819/2024
			<b>AMPLASAMENT:</b> Comuna Ion Creanga, Județul Neamt <b>BENEFICIAR:</b> Comuna Ion Creanga, Județul Neamt			
		<b>DENUMIRE PLANȘĂ:</b> <p style="text-align: center;"><b>PLAN DE SITUATIE</b></p> <p style="text-align: center;"><i>Str. Mihail Sadoveanu</i></p>			Faza: D.A.L.I.	
SEF PROIECT	Ing. Craciun Eugeniu		SCARA 1:500		PLANSA PL 2.96	
PROIECTAT	Ing. Bulboaca Gheorghita-Marian		DATA 2024			
DESESTAT	Ing. Bulboaca Gheorghita-Marian					

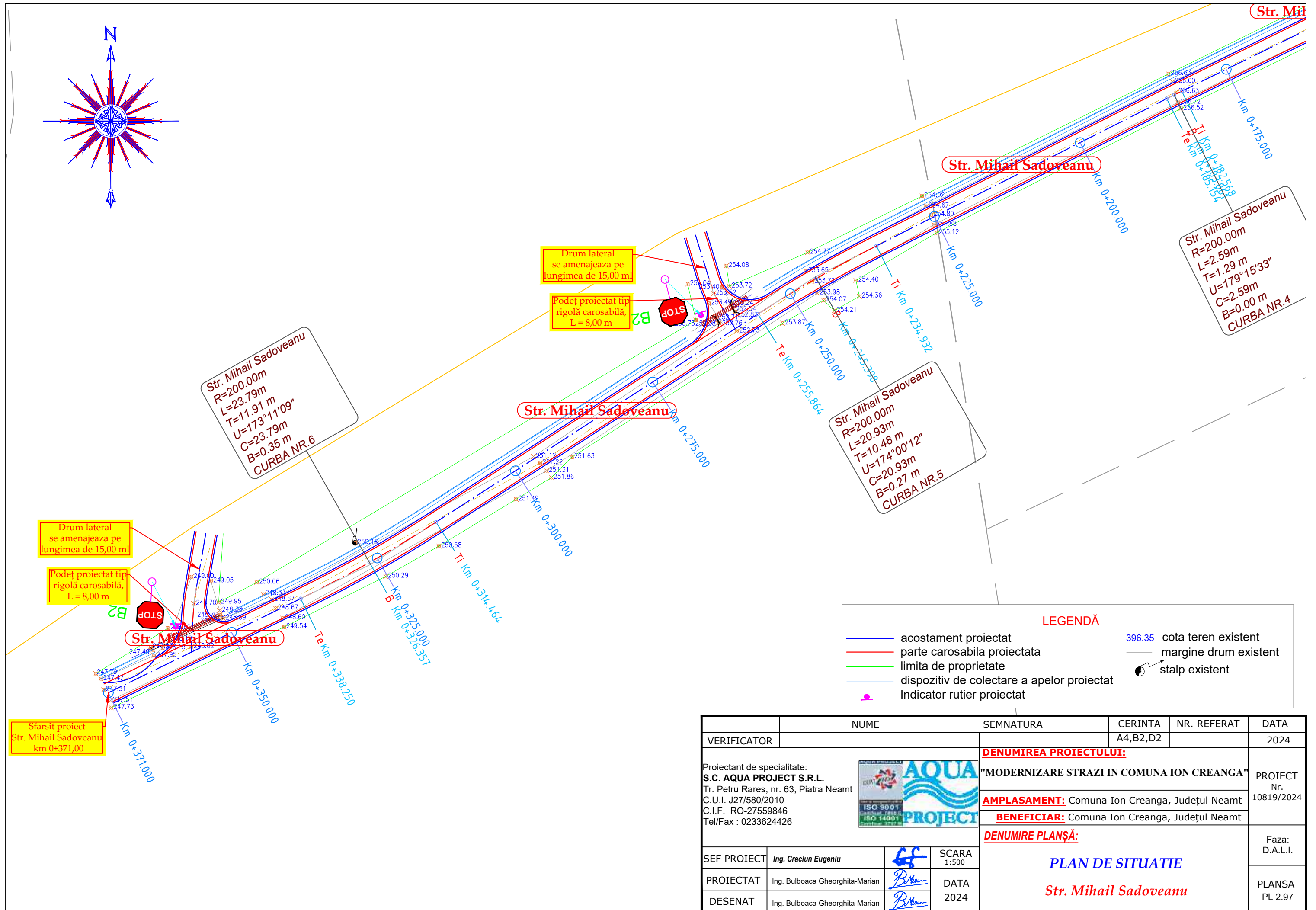
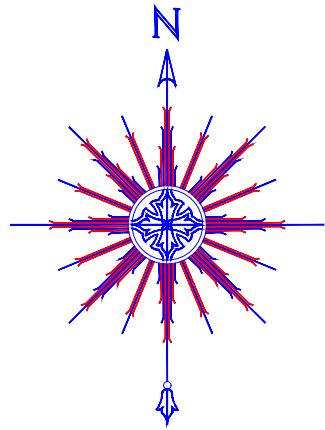

**LEGENDĂ**

	acostament proiectat		396.35 cota teren existent
	parte carosabila proiectata		margine drum existent
	limita de proprietate		stalp existent
	dispozitiv de colectare a apelor proiectat		
	Indicator rutier proiectat		

	NUME	SEMNATURA	CERINTA	NR. REFERAT	DATA
VERIFICATOR			A4,B2,D2		2024
Proiectant de specialitate: <b>S.C. AQUA PROJECT S.R.L.</b> Tr. Petru Rares, nr. 63, Piatra Neamt C.U.I. J27/580/2010 C.I.F. RO-27559846 Tel/Fax : 0233624426				<b>DENUMIREA PROIECTULUI:</b> "MODERNIZARE STRAZI IN COMUNA ION CREANGA" <b>AMPLASAMENT:</b> Comuna Ion Creanga, Județul Neamt <b>BENEFICIAR:</b> Comuna Ion Creanga, Județul Neamt	
SEF PROIECT	Ing. Craciun Eugeniu		SCARA	Faza: D.A.L.I.	
PROIECTAT	Ing. Bulboaca Gheorghita-Marian		1:500	PLANSA	
DESENAT	Ing. Bulboaca Gheorghita-Marian		DATA	PL 2.97	
			2024	<b>PLAN DE SITUATIE</b> <b>Str. Mihail Sadoveanu</b>	

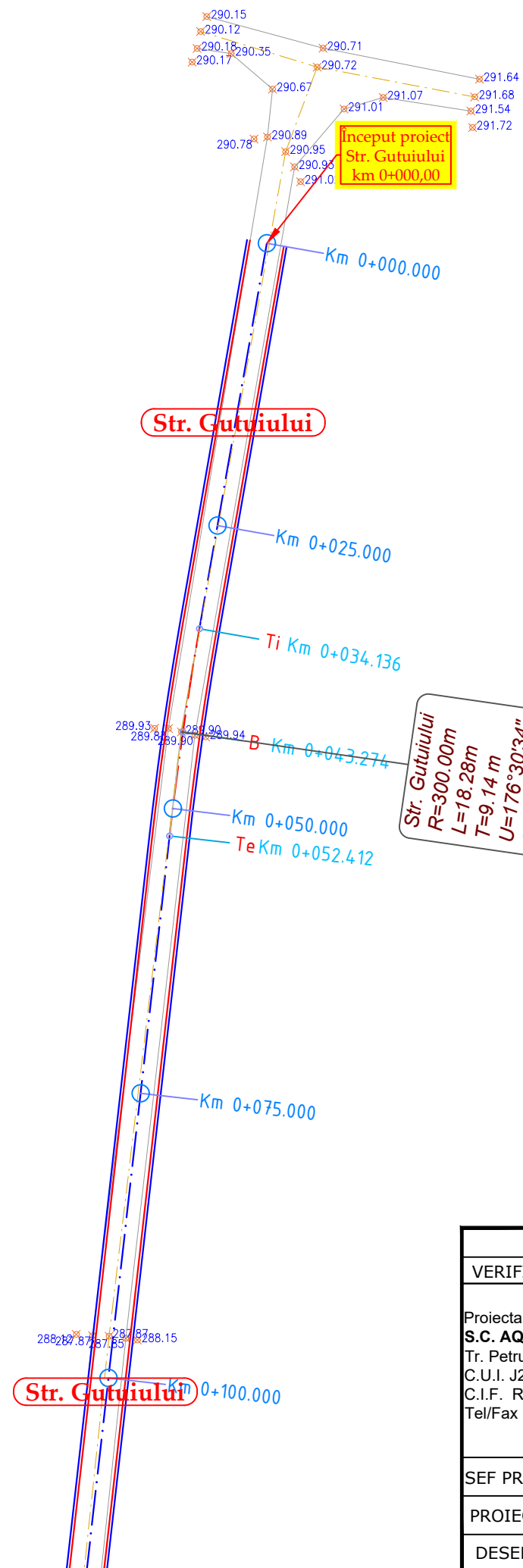
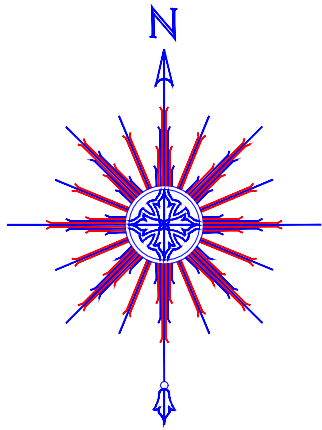

**LEGENDĂ**

	acostament proiectat		396.35 cota teren existent
	parte carosabila proiectata		margine drum existent
	limita de proprietate		stalp existent
	dispozitiv de colectare a apelor proiectat		
	Indicator rutier proiectat		

VERIFICATOR	NUME	SEMNATURA	CERINTA	NR. REFERAT	DATA
			A4,B2,D2		2024
Proiectant de specialitate: <b>S.C. AQUA PROJECT S.R.L.</b> Tr. Petru Rares, nr. 63, Piatra Neamt C.U.I. J27/580/2010 C.I.F. RO-27559846 Tel/Fax : 0233624426			<b>DENUMIREA PROIECTULUI:</b> "MODERNIZARE STRAZI IN COMUNA ION CREANGA"		PROIECT Nr. 10819/2024
			<b>AMPLASAMENT:</b> Comuna Ion Creanga, Județul Neamt <b>BENEFICIAR:</b> Comuna Ion Creanga, Județul Neamt		
		<b>DENUMIRE PLANȘĂ:</b> <p style="text-align: center;"><b>PLAN DE SITUATIE</b></p> <p style="text-align: center;"><b>Str. Gutuiului</b></p>		Faza: D.A.L.I.	
SEF PROIECT	Ing. Craciun Eugeniu		SCARA 1:500		
PROIECTAT	Ing. Bulboaca Gheorghita-Marian		DATA 2024		
DESESTAT	Ing. Bulboaca Gheorghita-Marian			PLANSA PL 2.98	



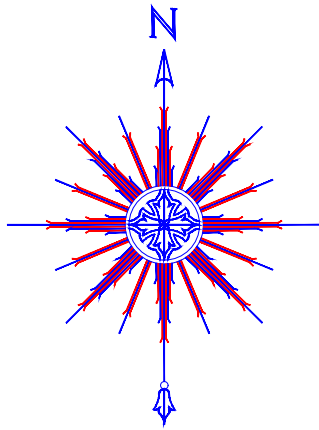

Slarsit proiect  
Str. Gutuiului  
km 0+260,00

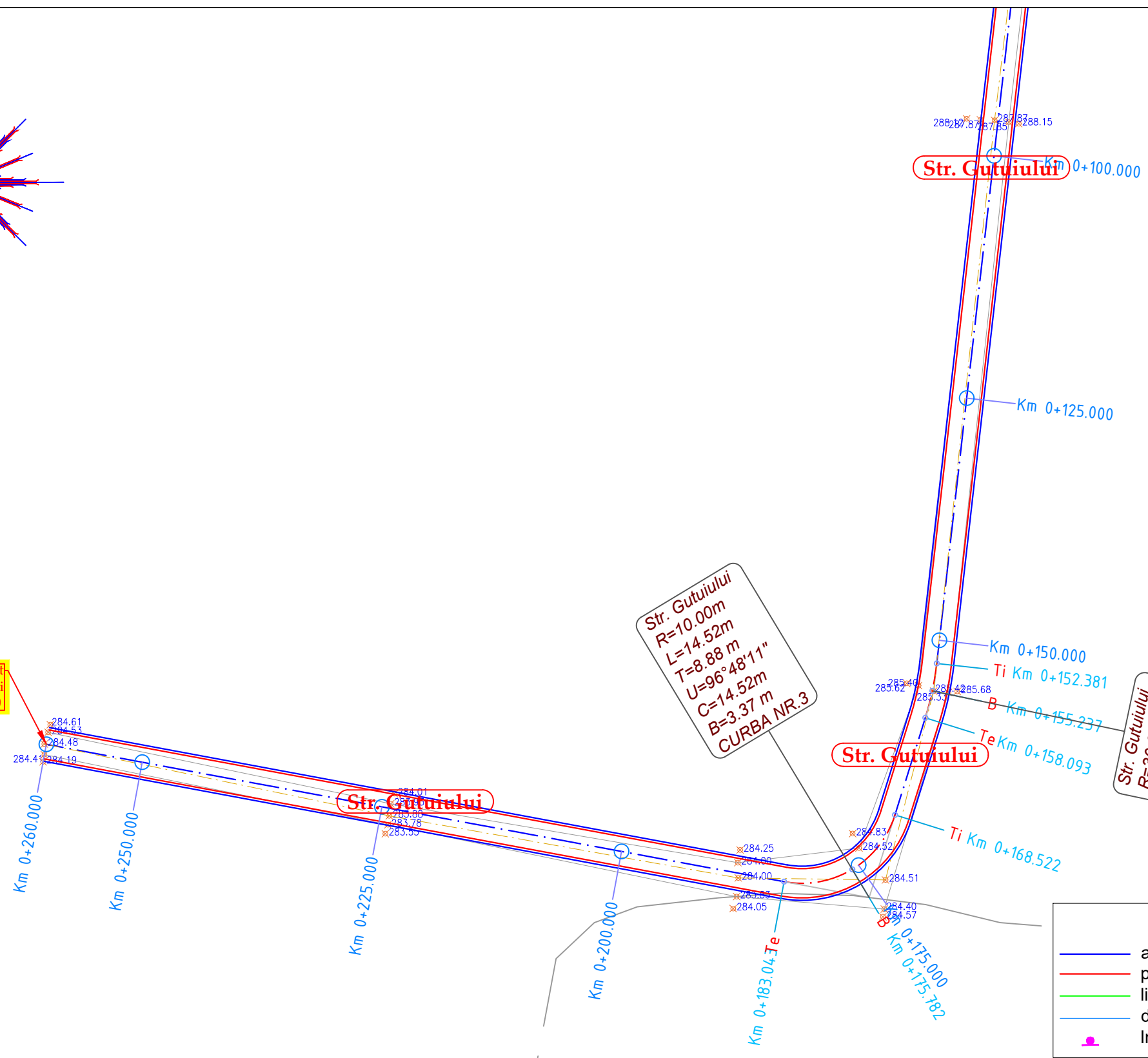

**LEGENDĂ**

- acostament proiectat
- parte carosabila proiectata
- limita de proprietate
- dispozitiv de colectare a apelor proiectat
- Indicator rutier proiectat
- 396.35 cota teren existent
- margine drum existent
- stalp existent

	NUME	SEMNATURA	CERINTA	NR. REFERAT	DATA
VERIFICATOR			A4,B2,D2		2024
Proiectant de specialitate: <b>S.C. AQUA PROJECT S.R.L.</b> Tr. Petru Rares, nr. 63, Piatra Neamt C.U.I. J27/580/2010 C.I.F. RO-27559846 Tel/Fax : 0233624426				<b>DENUMIREA PROIECTULUI:</b> "MODERNIZARE STRAZI IN COMUNA ION CREANGA" <b>AMPLASAMENT:</b> Comuna Ion Creanga, Județul Neamt <b>BENEFICIAR:</b> Comuna Ion Creanga, Județul Neamt	
<b>SEF PROIECT</b> Ing. Craciun Eugeniu		<b>SCARA</b> 1:500		Faza: D.A.L.I.	
<b>PROIECTAT</b> Ing. Bulboaca Gheorghita-Marian		<b>DATA</b> 2024		PLANSA PL 2.99	
<b>DESENAT</b> Ing. Bulboaca Gheorghita-Marian		<b>PLAN DE SITUATIE</b> <b>Str. Gutuiului</b>			

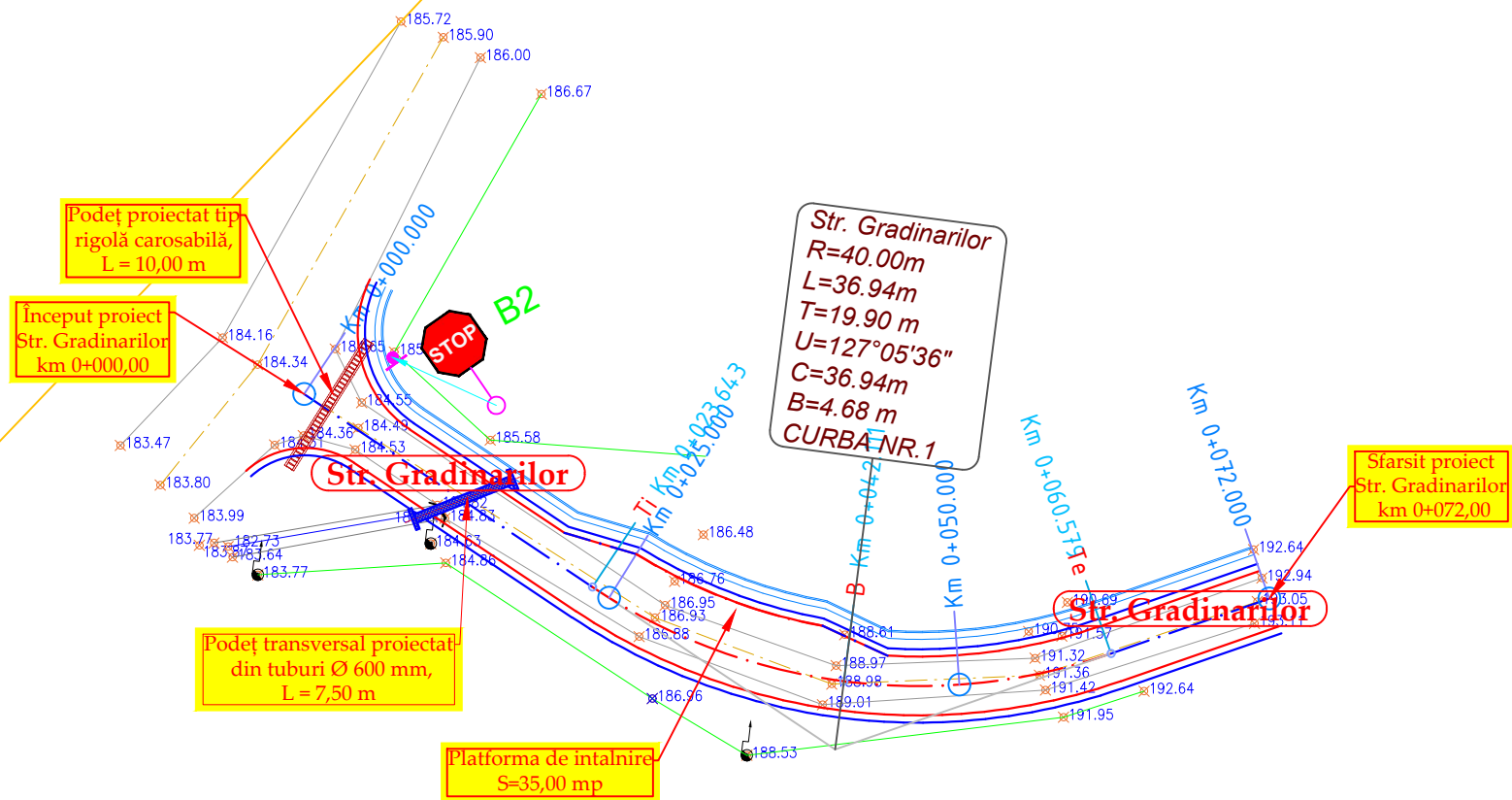
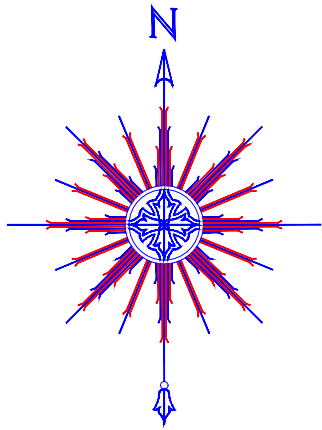

**LEGENDĂ**

	acostament proiectat		396.35 cota teren existent
	parte carosabila proiectata		margine drum existent
	limita de proprietate		stalp existent
	dispozitiv de colectare a apelor proiectat		
	Indicator rutier proiectat		

VERIFICATOR	NUME	SEMNATURA	CERINTA	NR. REFERAT	DATA
			A4,B2,D2		2024
Proiectant de specialitate: <b>S.C. AQUA PROJECT S.R.L.</b> Tr. Petru Rares, nr. 63, Piatra Neamt C.U.I. J27/580/2010 C.I.F. RO-27559846 Tel/Fax : 0233624426				<b>DENUMIREA PROIECTULUI:</b> <b>"MODERNIZARE STRAZI IN COMUNA ION CREANGA"</b> <b>AMPLASAMENT:</b> Comuna Ion Creanga, Județul Neamt <b>BENEFICIAR:</b> Comuna Ion Creanga, Județul Neamt	
<b>SEF PROIECT</b> Ing. Craciun Eugeniu		<b>SCARA</b> 1:500		<b>PLAN DE SITUATIE</b>  <b>Str. Gradinarilor</b>	
<b>PROIECTAT</b> Ing. Bulboaca Gheorghita-Marian		<b>DATA</b> 2024			
<b>DESEMAT</b> Ing. Bulboaca Gheorghita-Marian					
				Faza:	PROIECT
					Nr. 10819/2024
					Faza: D.A.L.I.
					PLANSĂ PL 2.100

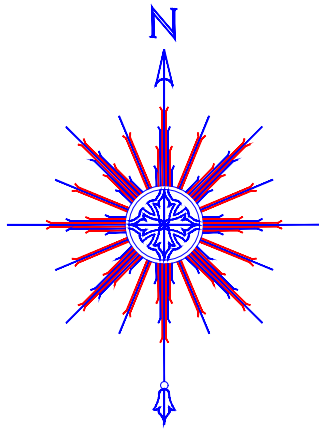

Sfarsit proiect  
Str. La Hatas  
km 0+084,00

Km 0+084,000  
Km 0+075,000

Str. La Hatas

Platforma de intalnire  
S=35,00 mp

Str. La Hatas

Inceput proiect  
Str. La Hatas  
km 0+000,00

Str. La Hatas  
R=70.00m  
L=16.16m  
T=8.12 m  
U=166°46'17"  
C=16.16m  
B=0.47 m  
CURBA NR.1

**LEGENDĂ**

- acostament proiectat
- parte carosabila proiectata
- limita de proprietate
- dispozitiv de colectare a apelor proiectat
- Indicator rutier proiectat
- x 396.35 cota teren existent
- margine drum existent
- stalp existent

VERIFICATOR	NUME	SEMNATURA	CERINTA	NR. REFERAT	DATA
			A4,B2,D2		2024
Proiectant de specialitate: <b>S.C. AQUA PROJECT S.R.L.</b> Tr. Petru Rares, nr. 63, Piatra Neamt C.U.I. J27/580/2010 C.I.F. RO-27559846 Tel/Fax : 0233624426			<b>DENUMIREA PROIECTULUI:</b> "MODERNIZARE STRAZI IN COMUNA ION CREANGA"		PROIECT Nr. 10819/2024
			<b>AMPLASAMENT:</b> Comuna Ion Creanga, Județul Neamt <b>BENEFICIAR:</b> Comuna Ion Creanga, Județul Neamt		
		<b>DENUMIRE PLANȘĂ:</b> <b>PLAN DE SITUATIE</b> <b>Str. La Hatas</b>		Faza: D.A.L.I.	PLANSA PL 2.101
SEF PROIECT	Ing. Craciun Eugeniu		SCARA 1:500		
PROIECTAT	Ing. Bulboaca Gheorghita-Marian		DATA 2024		
DESESTAT	Ing. Bulboaca Gheorghita-Marian				

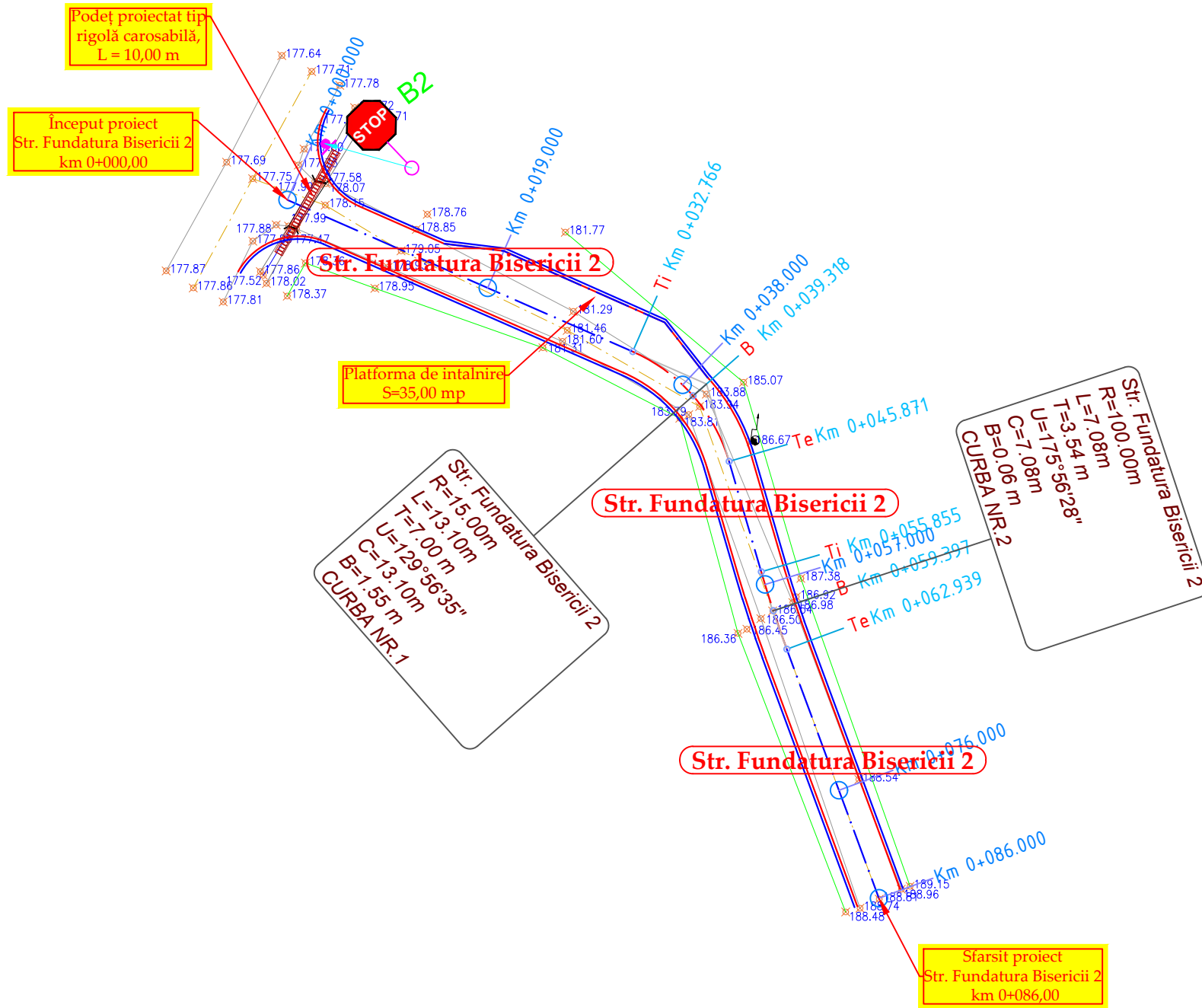
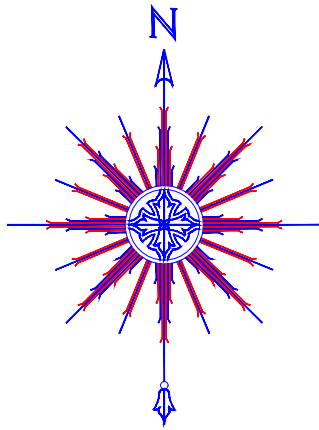

**LEGENDĂ**

	acostament proiectat		396.35 cota teren existent
	parte carosabila proiectata		margine drum existent
	limita de proprietate		stalp existent
	dispozitiv de colectare a apelor proiectat		
	Indicator rutier proiectat		

VERIFICATOR	NUME	SEMNATURA	CERINTA	NR. REFERAT	DATA	
			A4,B2,D2		2024	
Proiectant de specialitate: <b>S.C. AQUA PROJECT S.R.L.</b> Tr. Petru Rares, nr. 63, Piatra Neamt C.U.I. J27/580/2010 C.I.F. RO-27559846 Tel/Fax : 0233624426			<b>DENUMIREA PROIECTULUI:</b> "MODERNIZARE STRAZI IN COMUNA ION CREANGA"			PROIECT Nr. 10819/2024
			<b>AMPLASAMENT:</b> Comuna Ion Creanga, Județul Neamt <b>BENEFICIAR:</b> Comuna Ion Creanga, Județul Neamt			
		<b>DENUMIRE PLANȘĂ:</b> <p style="text-align: center;"><b>PLAN DE SITUATIE</b></p> <p style="text-align: center;"><b>Str. Fundatura Bisericii 2</b></p>			Faza: D.A.L.I.	
SEF PROIECT	Ing. Craciun Eugeniu		SCARA	1:500		
PROIECTAT	Ing. Bulboaca Gheorghita-Marian		DATA	2024		
DESESTAT	Ing. Bulboaca Gheorghita-Marian			PLANSA PL 2.102		



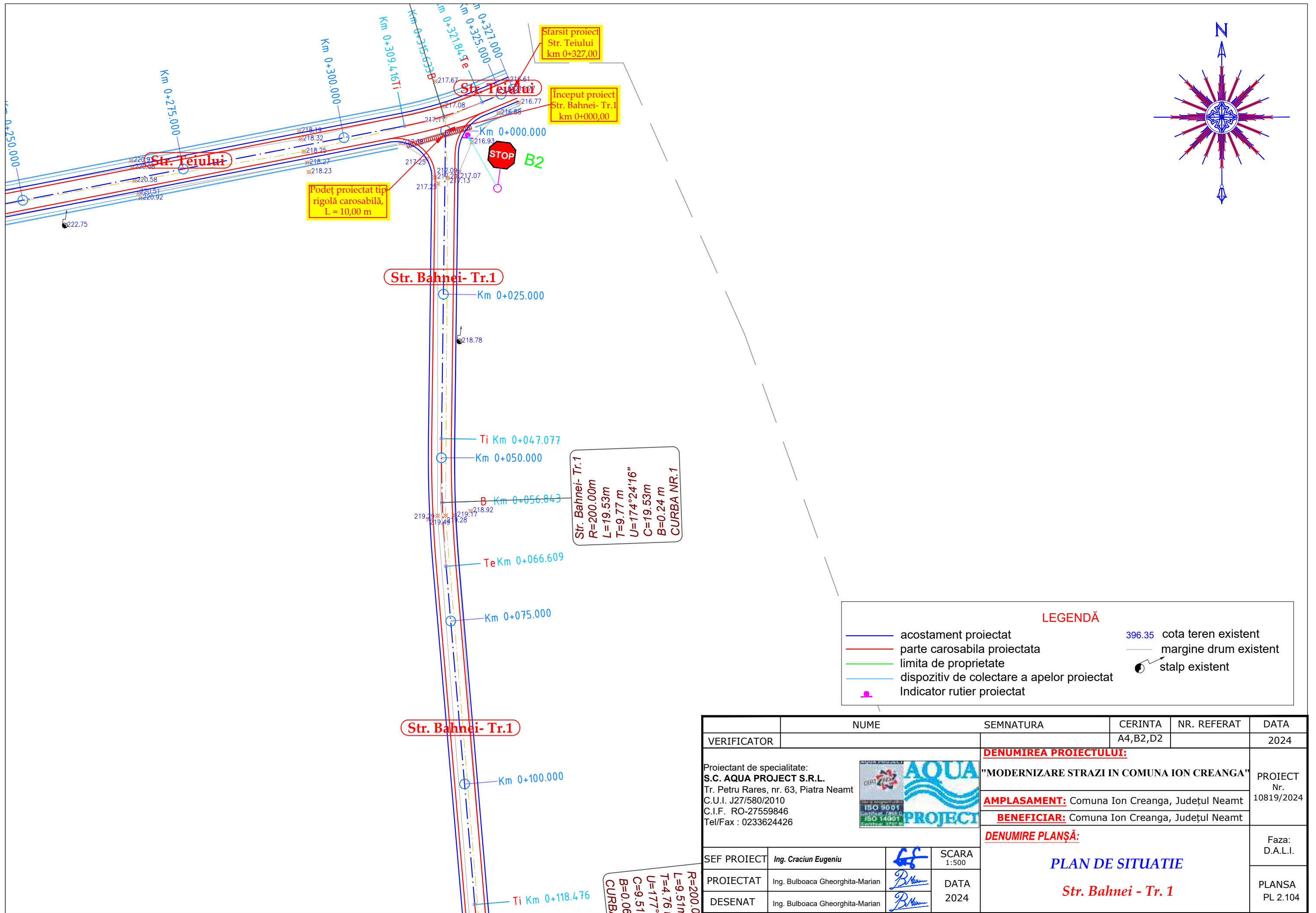

Podet proiectat tip  
rigolă carosabilă,  
L = 10,00 m

Sfarsit proiect  
Str. Teiului  
km 0+327,00

Inceput proiect  
Str. Bahnei- Tr.1  
km 0+000,00

Str. Bahnei- Tr.1  
R=200.00m  
L=19.53m  
T=9.77 m  
U=174°24'16"  
C=19.53m  
B=0.24 m  
CURBA NR.1

**LEGENDĂ**

	acostament proiectat		396.35 cota teren existent
	parte carosabila proiectata		margine drum existent
	limita de proprietate		stalp existent
	dispozitiv de colectare a apelor proiectat		
	Indicator rutier proiectat		

	NUME	SEMNATURA	CERINTA	NR. REFERAT	DATA
VERIFICATOR			A4,B2,D2		2024
Proiectant de specialitate: <b>S.C. AQUA PROJECT S.R.L.</b> Tr. Petru Rares, nr. 63, Piatra Neamt C.U.I. J27/580/2010 C.I.F. RO-27559846 Tel/Fax : 0233624426				<b>DENUMIREA PROIECTULUI:</b> "MODERNIZARE STRAZI IN COMUNA ION CREANGA"	
				<b>AMPLASAMENT:</b> Comuna Ion Creanga, Județul Neamț	
				<b>BENEFICIAR:</b> Comuna Ion Creanga, Județul Neamț	
				<b>DENUMIRE PLANȘĂ:</b> <p style="text-align: center;"><b>PLAN DE SITUATIE</b></p> <p style="text-align: center;"><b>Str. Bahnei - Tr. 1</b></p>	
SEF PROIECT	Ing. Craciun Eugeniu		SCARA 1:500	Faza: D.A.L.I.	
PROIECTAT	Ing. Bulboaca Gheorghita-Marian		DATA 2024	PLANSA PL 2.104	
DESESTAT	Ing. Bulboaca Gheorghita-Marian				

R=200.0  
L=9.51m  
T=4.76  
U=177°  
C=9.51  
B=0.06  
CURBA

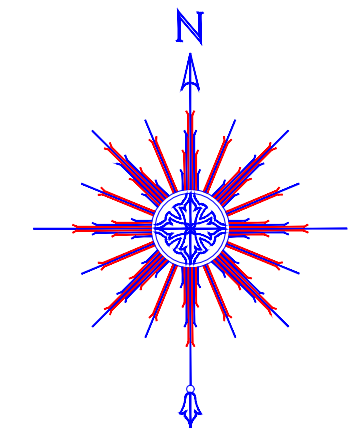
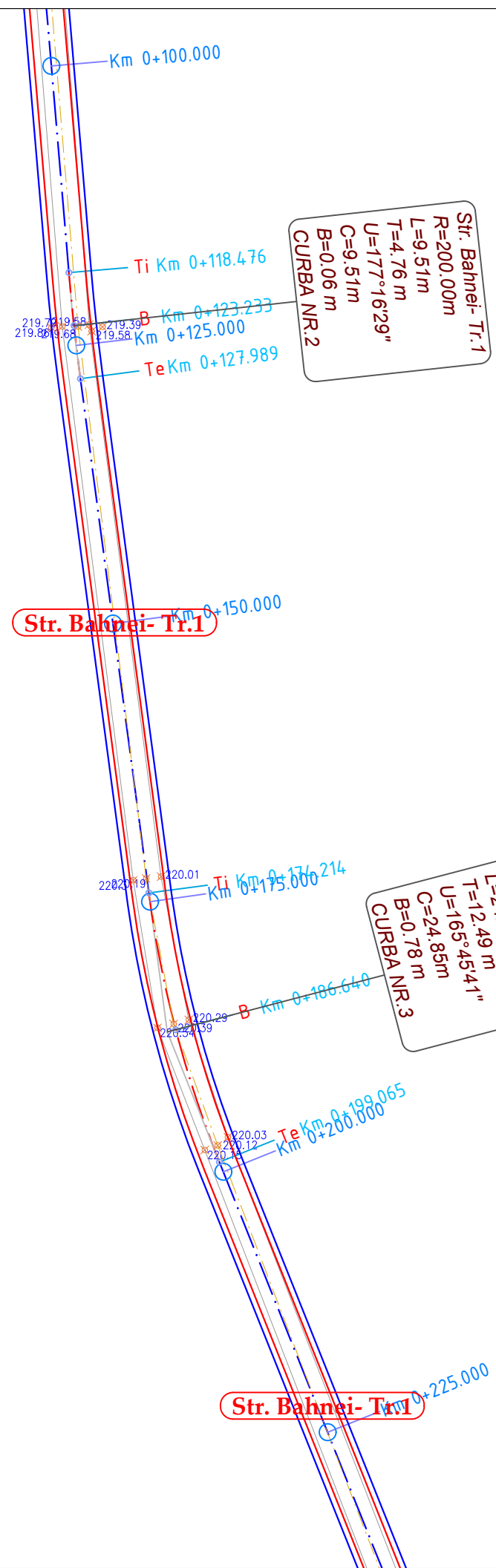

**LEGENDĂ**

	acostament proiectat		396.35 cota teren existent
	parte carosabila proiectata		margine drum existent
	limita de proprietate		stalp existent
	dispozitiv de colectare a apelor proiectat		
	Indicator rutier proiectat		

VERIFICATOR	NUME	SEMNATURA	CERINTA	NR. REFERAT	DATA
			A4,B2,D2		2024
Proiectant de specialitate: <b>S.C. AQUA PROJECT S.R.L.</b> Tr. Petru Rares, nr. 63, Piatra Neamt C.U.I. J27/580/2010 C.I.F. RO-27559846 Tel/Fax : 0233624426				<b>DENUMIREA PROIECTULUI:</b> "MODERNIZARE STRAZI IN COMUNA ION CREANGA" <b>AMPLASAMENT:</b> Comuna Ion Creanga, Județul Neamt <b>BENEFICIAR:</b> Comuna Ion Creanga, Județul Neamt	
<b>SEF PROIECT</b> <i>Ing. Craciun Eugeniu</i>				<b>SCARA</b> 1:500	
<b>PROIECTAT</b> <i>Ing. Bulboaca Gheorghita-Marian</i>				<b>DATA</b> 2024	
<b>DESEMAT</b> <i>Ing. Bulboaca Gheorghita-Marian</i>				<b>DENUMIRE PLANȘĂ:</b> <div style="text-align: center;"><b>PLAN DE SITUATIE</b></div> <div style="text-align: center;"><b>Str. Bahnei - Tr. 1</b></div>	
					Faza: D.A.L.I.
					PLANSA PL 2.105

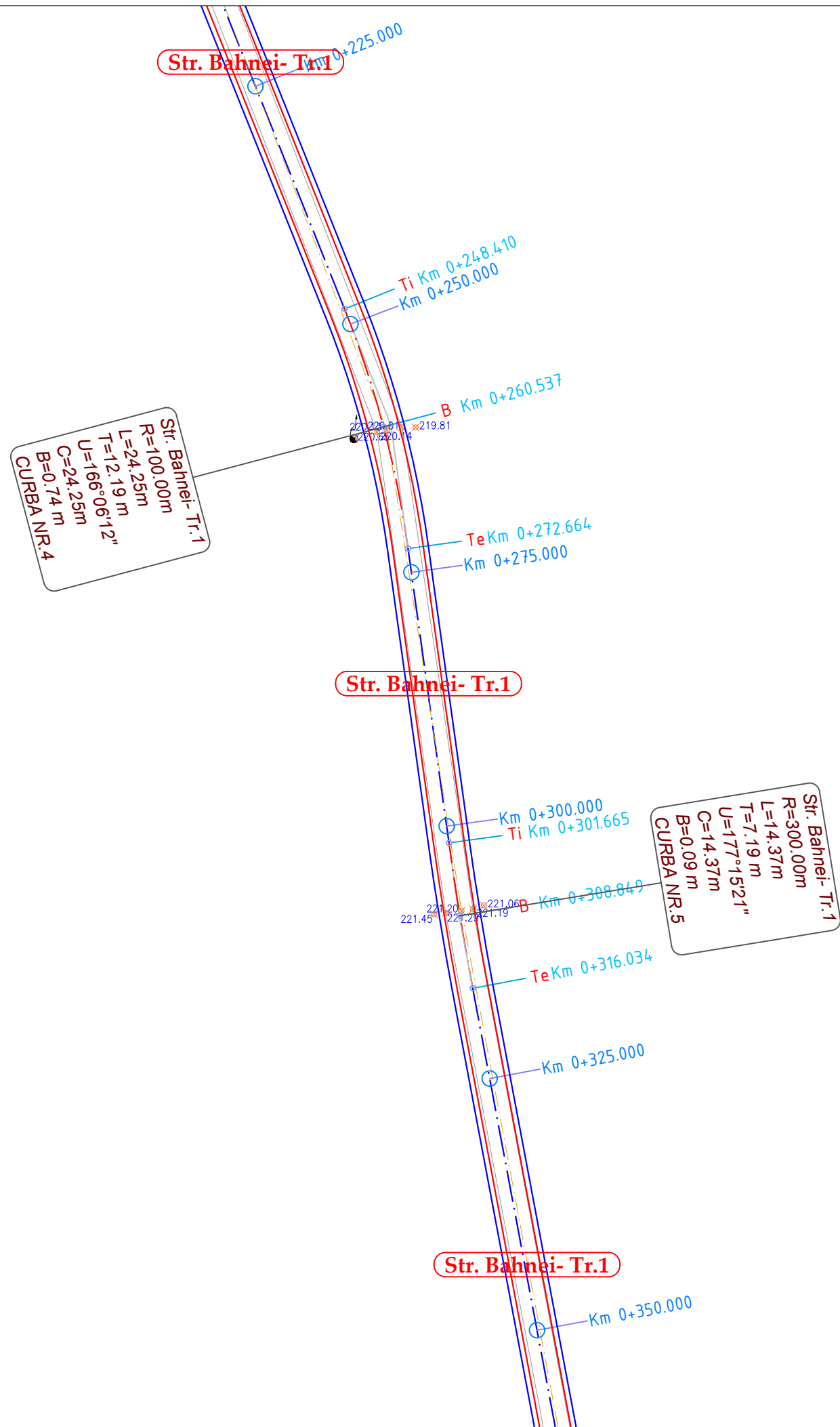

**LEGENDĂ**

	acostament proiectat		396.35 cota teren existent
	parte carosabila proiectata		margine drum existent
	limita de proprietate		stalp existent
	dispozitiv de colectare a apelor proiectat		
	Indicator rutier proiectat		

VERIFICATOR	NUME	SEMNATURA	CERINTA	NR. REFERAT	DATA
			A4,B2,D2		2024
Proiectant de specialitate: <b>S.C. AQUA PROJECT S.R.L.</b> Tr. Petru Rares, nr. 63, Piatra Neamt C.U.I. J27/580/2010 C.I.F. RO-27559846 Tel/Fax : 0233624426				<b>DENUMIREA PROIECTULUI:</b> "MODERNIZARE STRAZI IN COMUNA ION CREANGA" <b>AMPLASAMENT:</b> Comuna Ion Creanga, Județul Neamt <b>BENEFICIAR:</b> Comuna Ion Creanga, Județul Neamt	
		<b>DENUMIRE PLANȘĂ:</b> <b>PLAN DE SITUATIE</b> <b>Str. Bahnei - Tr. 1</b>		Faza: D.A.L.I. PLANSA PL 2.106	
SEF PROIECT	Ing. Craciun Eugeniu		SCARA 1:500		
PROIECTAT	Ing. Bulboaca Gheorghita-Marian		DATA 2024		
DESESTAT	Ing. Bulboaca Gheorghita-Marian				



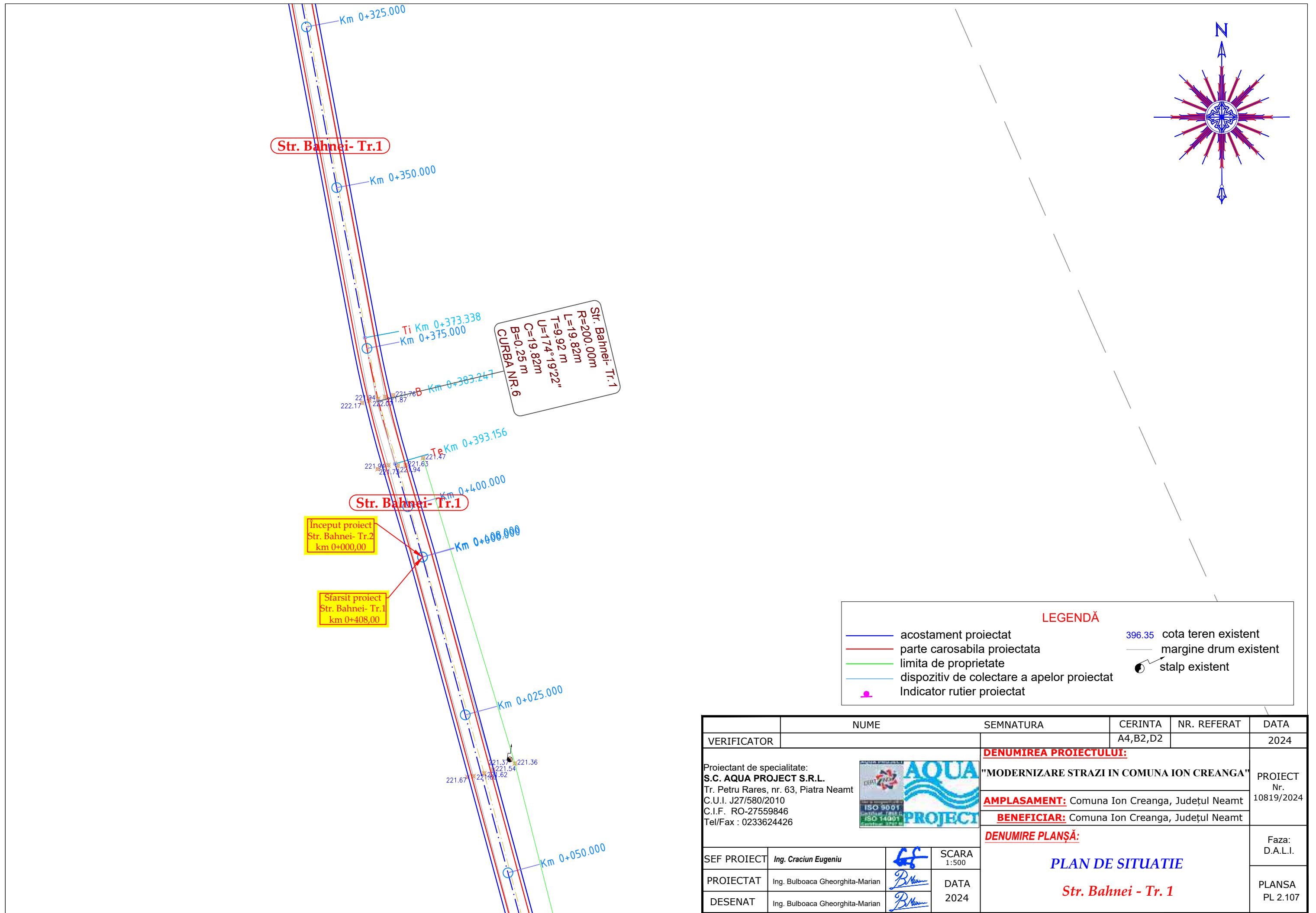

**Str. Bahnei- Tr.1**

**Str. Bahnei- Tr.1**

Inceput proiect  
Str. Bahnei- Tr.2  
km 0+000,00

Sfarsit proiect  
Str. Bahnei- Tr.1  
km 0+408,00

Str. Bahnei- Tr.1  
R=200.00m  
L=19.82m  
T=9.92m  
U=174°19'22"  
C=19.82m  
B=0.25m  
CURBA NR. 6

**LEGENDĂ**

	acostament proiectat		396.35 cota teren existent
	parte carosabila proiectata		margine drum existent
	limita de proprietate		stalp existent
	dispozitiv de colectare a apelor proiectat		
	Indicator rutier proiectat		

	NUME	SEMNATURA	CERINTA	NR. REFERAT	DATA
VERIFICATOR			A4,B2,D2		2024
Proiectant de specialitate: <b>S.C. AQUA PROJECT S.R.L.</b> Tr. Petru Rares, nr. 63, Piatra Neamt C.U.I. J27/580/2010 C.I.F. RO-27559846 Tel/Fax : 0233624426				<b>DENUMIREA PROIECTULUI:</b> <b>"MODERNIZARE STRAZI IN COMUNA ION CREANGA"</b> <b>AMPLASAMENT:</b> Comuna Ion Creanga, Județul Neamt <b>BENEFICIAR:</b> Comuna Ion Creanga, Județul Neamt	
SEF PROIECT <i>Ing. Craciun Eugeniu</i>				SCARA 1:500	
PROIECTAT <i>Ing. Bulboaca Gheorghita-Marian</i>				DATA 2024	
DESESTAT <i>Ing. Bulboaca Gheorghita-Marian</i>				Faza: D.A.L.I.	
<b>PLAN DE SITUATIE</b>  <b>Str. Bahnei - Tr. 1</b>					PLANSA PL 2.107



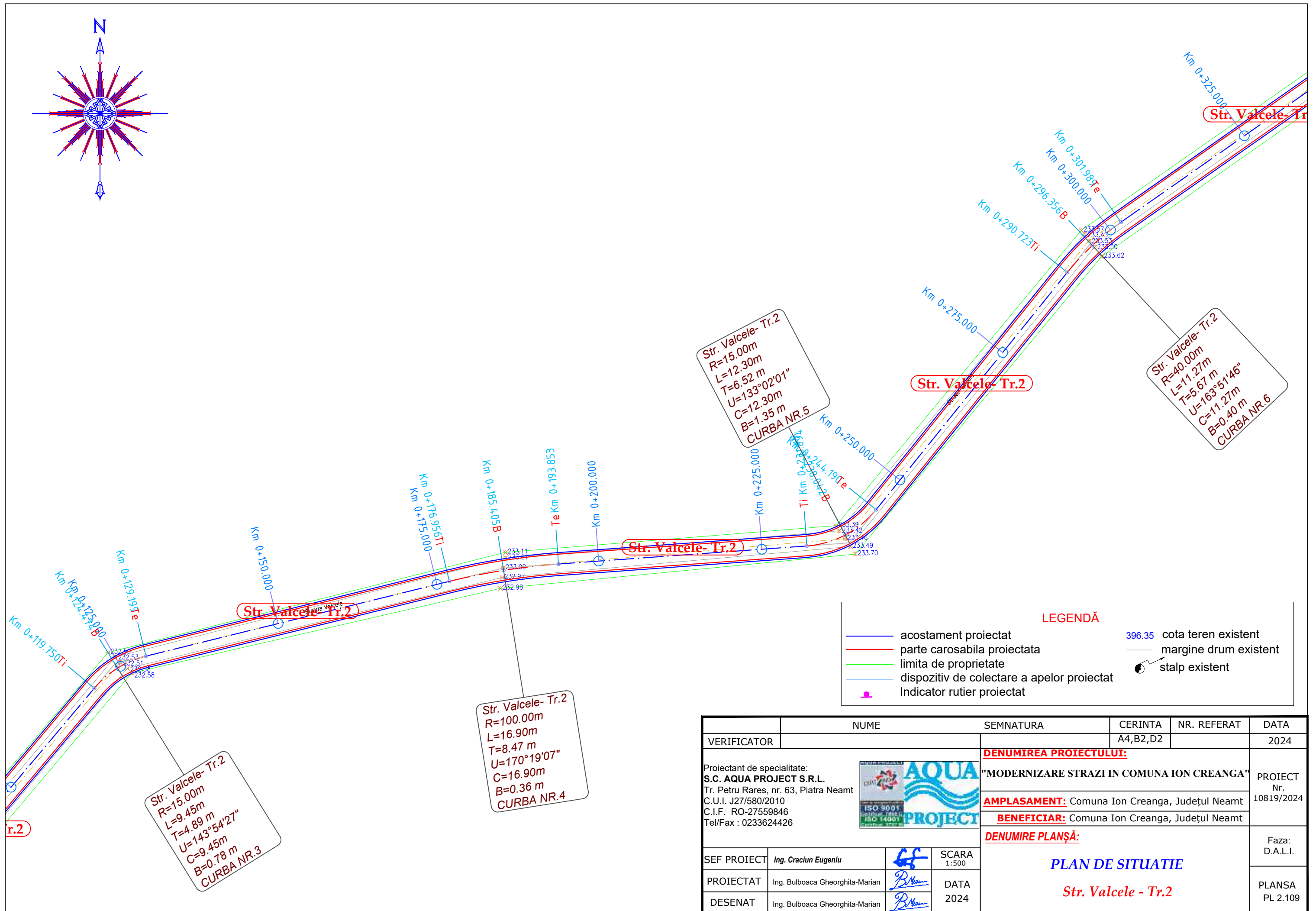
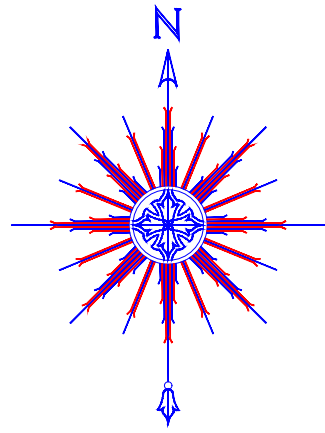

**LEGENDĂ**

	acostament proiectat		396.35 cota teren existent
	parte carosabila proiectata		margine drum existent
	limita de proprietate		stalp existent
	dispozitiv de colectare a apelor proiectat		
	Indicator rutier proiectat		

	NUME	SEMNATURA	CERINTA	NR. REFERAT	DATA
VERIFICATOR			A4,B2,D2		2024
Proiectant de specialitate: <b>S.C. AQUA PROJECT S.R.L.</b> Tr. Petru Rares, nr. 63, Piatra Neamt C.U.I. J27/580/2010 C.I.F. RO-27559846 Tel/Fax : 0233624426			<b>DENUMIREA PROIECTULUI:</b> "MODERNIZARE STRAZI IN COMUNA ION CREANGA"		PROIECT Nr. 10819/2024
			<b>AMPLASAMENT:</b> Comuna Ion Creanga, Județul Neamt <b>BENEFICIAR:</b> Comuna Ion Creanga, Județul Neamt		
		<b>DENUMIRE PLANȘĂ:</b> <p style="text-align: center;"><b>PLAN DE SITUATIE</b></p> <p style="text-align: center;"><b>Str. Valcele - Tr.2</b></p>		Faza: D.A.L.I.	PLANSA PL 2.109
SEF PROIECT	Ing. Craciun Eugeniu		SCARA 1:500		
PROIECTAT	Ing. Bulboaca Gheorghita-Marian		DATA 2024		
DESESTAT	Ing. Bulboaca Gheorghita-Marian				

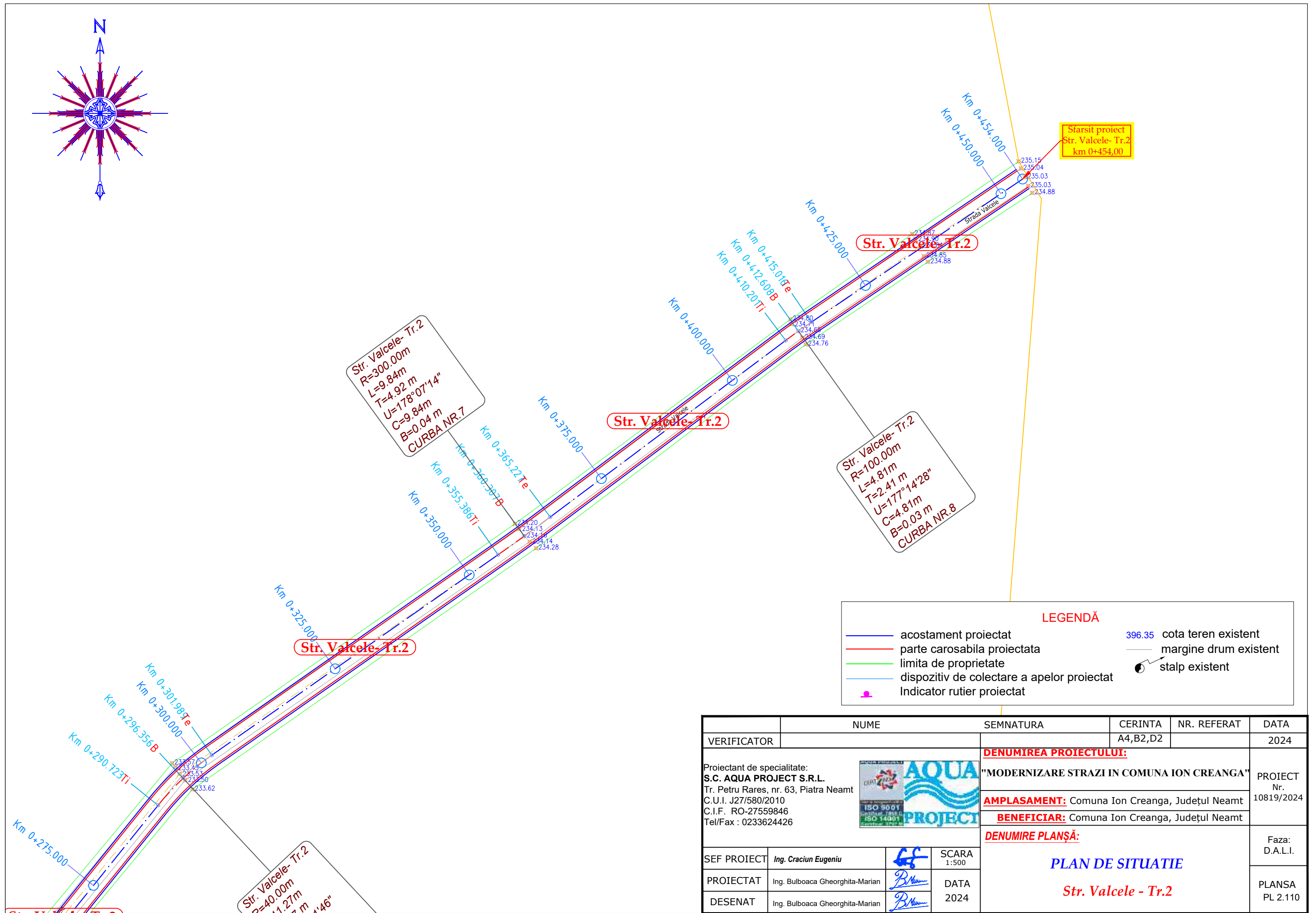
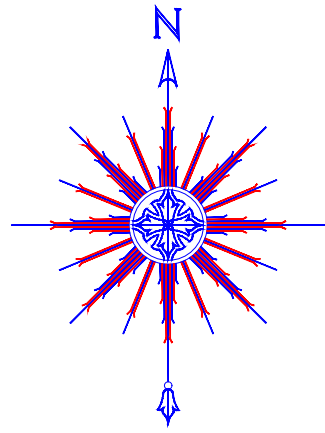

**LEGENDĂ**

	acostament proiectat		396.35 cota teren existent
	parte carosabila proiectata		margine drum existent
	limita de proprietate		stalp existent
	dispozitiv de colectare a apelor proiectat		
	Indicator rutier proiectat		

	NUME	SEMNATURA	CERINTA	NR. REFERAT	DATA
VERIFICATOR			A4,B2,D2		2024
Proiectant de specialitate: <b>S.C. AQUA PROJECT S.R.L.</b> Tr. Petru Rares, nr. 63, Piatra Neamt C.U.I. J27/580/2010 C.I.F. RO-27559846 Tel/Fax : 0233624426				<b>DENUMIREA PROIECTULUI:</b> "MODERNIZARE STRAZI IN COMUNA ION CREANGA" <b>AMPLASAMENT:</b> Comuna Ion Creanga, Județul Neamt <b>BENEFICIAR:</b> Comuna Ion Creanga, Județul Neamt	
<b>SEF PROIECT</b> Ing. Craciun Eugeniu		<b>SCARA</b> 1:500		Faza: D.A.L.I.	
<b>PROIECTAT</b> Ing. Bulboaca Gheorghita-Marian		<b>DATA</b> 2024		<b>PLAN DE SITUATIE</b> <b>Str. Valcele - Tr.2</b>	
<b>DESESTAT</b> Ing. Bulboaca Gheorghita-Marian				PLANSA PL 2.110	



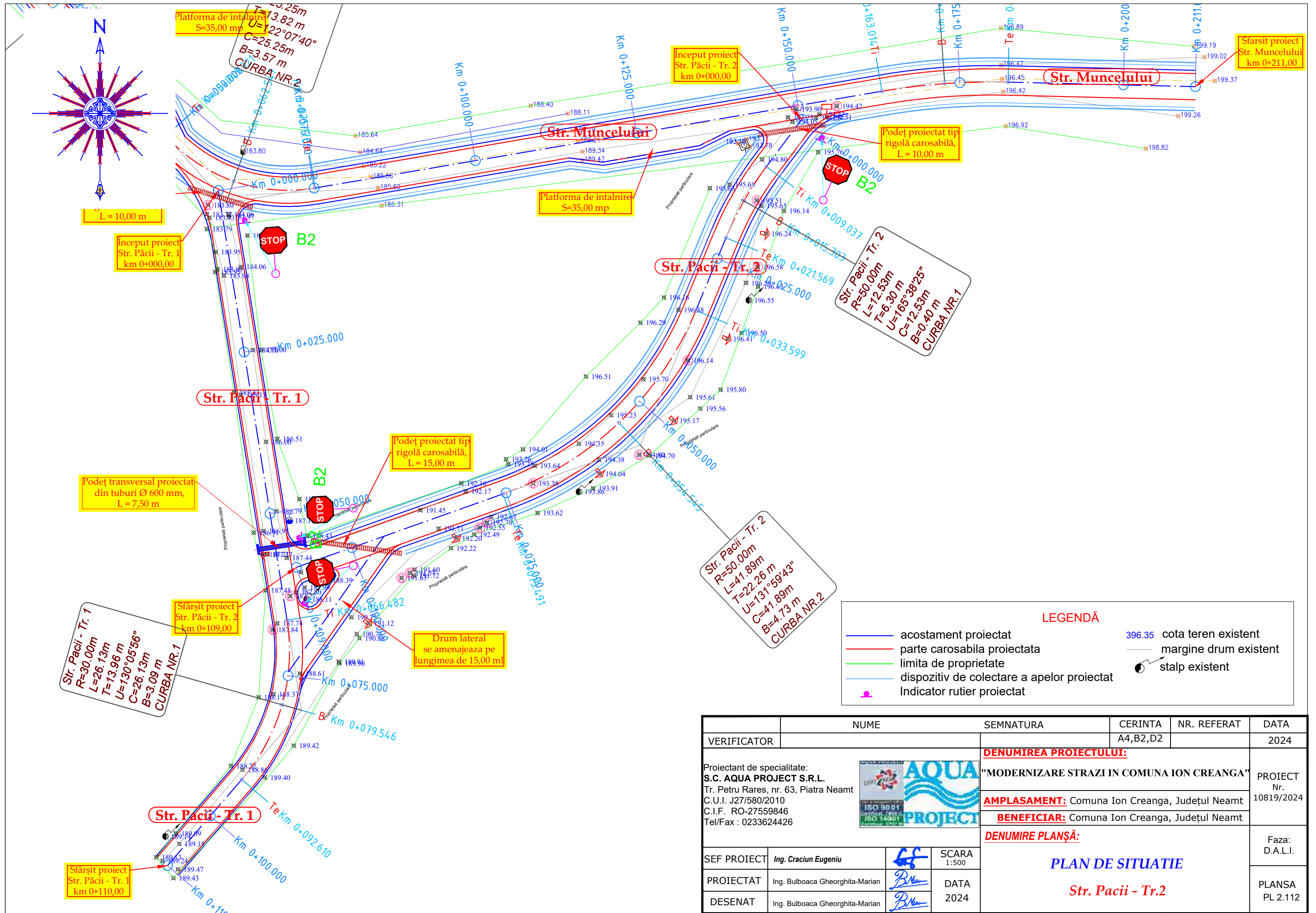

**LEGENDĂ**

	acostament proiectat		396.35 cota teren existent
	parte carosabila proiectata		margine drum existent
	limita de proprietate		stalp existent
	dispozitiv de colectare a apelor proiectat		
	Indicator rutier proiectat		

	NUME	SEMNATURA	CERINTA	NR. REFERAT	DATA
VERIFICATOR			A4,B2,D2		2024
Proiectant de specialitate: <b>S.C. AQUA PROJECT S.R.L.</b> Tr. Petru Rares, nr. 63, Piatra Neamt C.U.I. J27/580/2010 C.I.F. RO-27559846 Tel/Fax : 0233624426			<b>DENUMIREA PROIECTULUI:</b> "MODERNIZARE STRAZI IN COMUNA ION CREANGA"		
			<b>AMPLASAMENT:</b> Comuna Ion Creanga, Județul Neamt <b>BENEFICIAR:</b> Comuna Ion Creanga, Județul Neamt		
		<b>DENUMIRE PLANȘĂ:</b> <p style="text-align: center;"><b>PLAN DE SITUATIE</b></p> <p style="text-align: center;"><b>Str. Pacii - Tr.2</b></p>			Faza: D.A.L.I.
SEF PROIECT	Ing. Craciun Eugeniu		SCARA		
PROIECTAT	Ing. Bulboaca Gheorghita-Marian		DATA		
DESENAT	Ing. Bulboaca Gheorghita-Marian		2024		
					PLANSA PL 2.112



### Profil transversal TIP Nr. 1

se aplică:

- Str. Fundatura Plopilor : km 0+000,00 - km 0+274,00 L = 274,00 ml
- Str. Fundatura Rosca : km 0+000,00 - km 0+298,00 L = 298,00 ml
- Str. Spicului : km 0+000,00 - km 0+743,00 L = 743,00 ml
- Str. Bisericii : km 0+465,00 - km 0+577,00 L = 112,00 ml

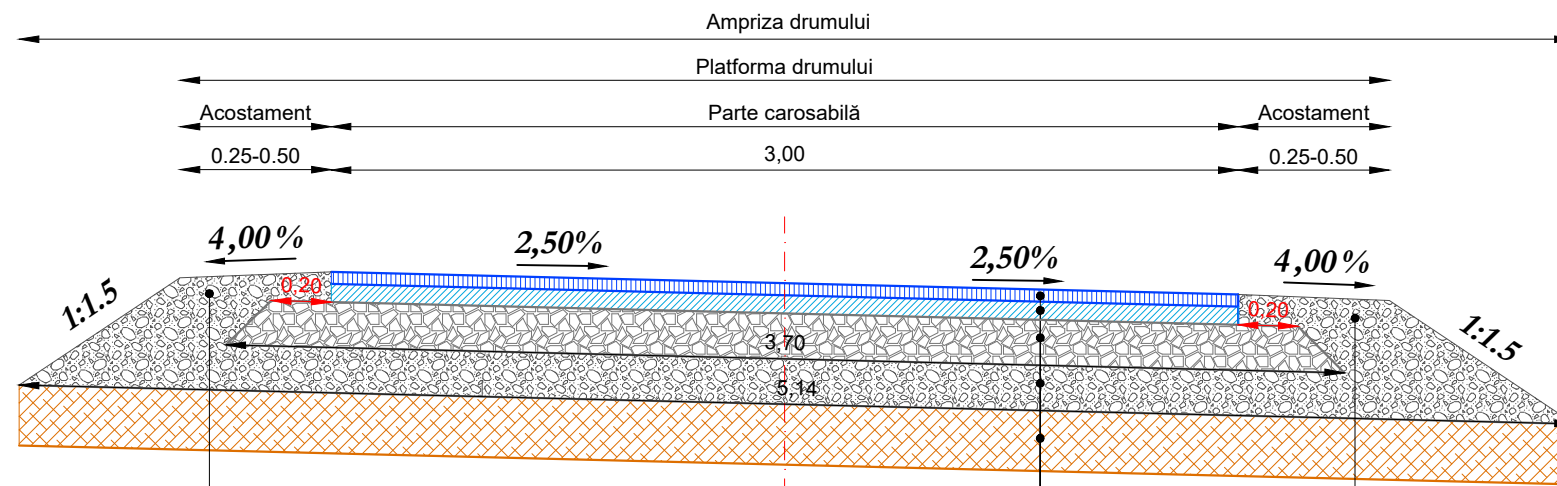

**Acostament din balast :**  
Balast h=10,00 cm

**Structură Rutieră proiectată:**  
 Strat de uzură: BAPC 16, h = 4,00 cm  
 Strat de legătură: BADPC 22.4, h = 6,00 cm  
 Strat de fundație superior: piatra sparta, h = 15,00 cm  
 Strat de fundație inferior: balast, h = 15,00 cm  
 Strat de forma: pamant stabilizat cu lianti hidraulici, h = 20,00 cm

**Acostament din balast :**  
Balast h=10,00 cm

VERIFICATOR	NUME	SEMNATURA	CERINTA	NR. REFERAT	DATA
			A4,B2,D2		2024
Proiectant de specialitate: <b>S.C. AQUA PROJECT S.R.L.</b> Tr. Petru Rares, nr. 63, Piatra Neamt C.U.I. J27/580/2010 C.I.F. RO-27559846 Tel/Fax : 0233624426			<b>DENUMIREA PROIECTULUI:</b> "MODERNIZARE STRAZI IN COMUNA ION CREANGA"		PROIECT Nr. 10819/2024
			<b>AMPLASAMENT:</b> Comuna Ion Creanga, Județul Neamt <b>BENEFICIAR:</b> Comuna Ion Creanga, Județul Neamt		
SEF PROIECT	Ing. Craciun Eugeniu		<b>DENUMIRE PLANȘĂ:</b> <b>PROFIL TRANSVERSAL TIP</b>		Faza: D.A.L.I.
PROIECTAT	Ing. Bulboaca Gheorghita-Marian		<b>NR. 1</b>		PLANSA PL 3.1
DESEAT	Ing. Bulboaca Gheorghita-Marian				



## Profil transversal TIP Nr. 2

se aplică:

Str. Preot Moraru : km 0+000,00 - km 0+150,00 L = 150,00 ml

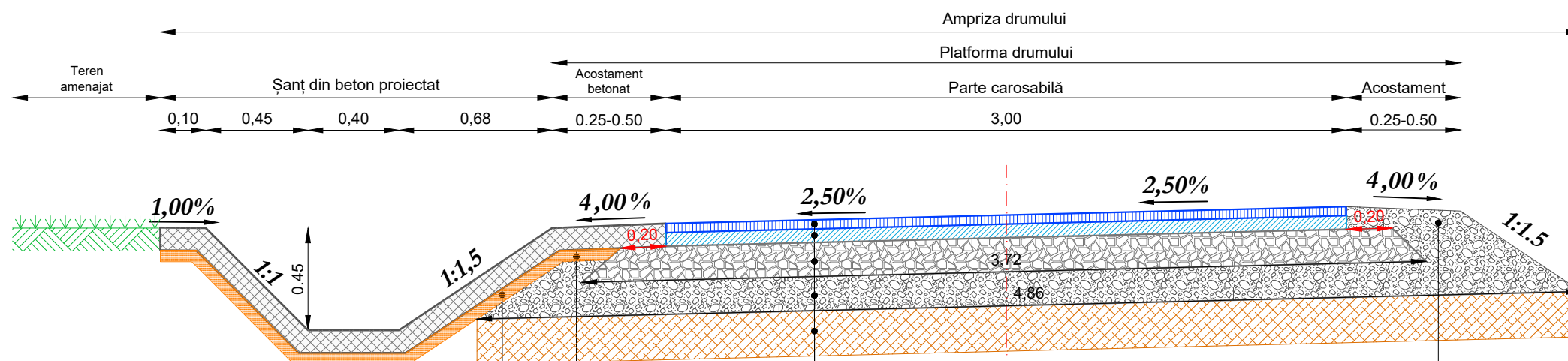

**Sant din beton proiectat:**  
 Beton C 30 /37, h = 10,00 cm  
 Nisip , h = 5,00 cm

**Acostament betonat proiectat:**  
 Beton C 30 /37, h = 10,00 cm  
 Nisip , h = 5,00 cm

**Structură Rutieră proiectată:**  
 Strat de uzură: BAPC 16, h = 4,00 cm  
 Strat de legătură: BADPC 22,4, h = 6,00 cm  
 Strat de fundație superior: piatra sparta, h = 15,00 cm  
 Strat de fundație inferior: balast, h = 15,00 cm  
 Strat de forma: pamant stabilizat  
 cu lianti hidraulici, h = 20,00 cm

**Acostament din balast :**  
 Balast h=10,00 cm

VERIFICATOR	NUME	SEMNATURA	CERINTA	NR. REFERAT	DATA
			A4,B2,D2		2024
Proiectant de specialitate: <b>S.C. AQUA PROJECT S.R.L.</b> Tr. Petru Rares, nr. 63, Piatra Neamt C.U.I. J27/580/2010 C.I.F. RO-27559846 Tel/Fax : 0233624426			<b>DENUMIREA PROIECTULUI:</b> "MODERNIZARE STRAZI IN COMUNA ION CREANGA"		PROIECT Nr. 10819/2024
			<b>AMPLASAMENT:</b> Comuna Ion Creanga, Județul Neamt <b>BENEFICIAR:</b> Comuna Ion Creanga, Județul Neamt		
		<b>DENUMIRE PLANȘĂ:</b> <b>PROFIL TRANSVERSAL TIP</b>		Faza: D.A.L.I.	
SEF PROIECT	Ing. Craciun Eugeniu		SCARA 1:25		<b>NR. 2</b>
PROIECTAT	Ing. Bulboaca Gheorghita-Marian		DATA 2024		
DESEAT	Ing. Bulboaca Gheorghita-Marian				
					PLANSA PL 3.2





### Profil transversal TIP Nr. 3

se aplică:

Str. Preot Moraru : km 0+150,00 - km 0+328,00 L = 178,00 ml

Str. Cramei : km 0+000,00 - km 0+308,00 L = 308,00 ml

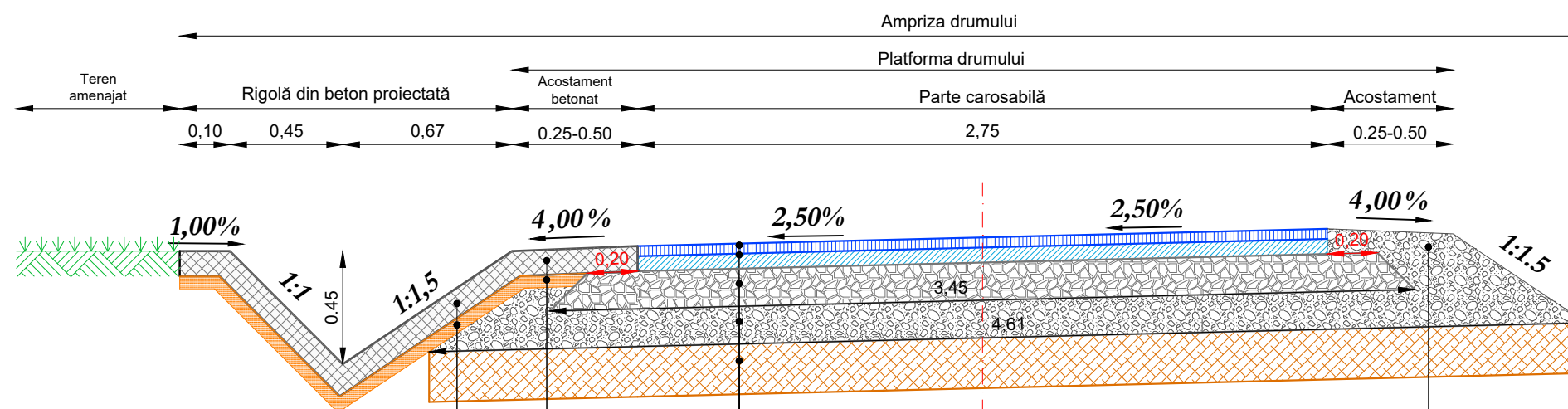

**Rigola din beton proiectată:**  
Beton C 30 /37, h = 10,00 cm  
Nisip, h = 5,00 cm

**Acostament betonat proiectat:**  
Beton C 30 /37, h = 10,00 cm  
Nisip, h = 5,00 cm

**Structură Rutieră proiectată:**

- Strat de uzură: BAPC 16, h = 4,00 cm
- Strat de legătură: BADPC 22,4, h = 6,00 cm
- Strat de fundație superior: piatra sparta, h = 15,00 cm
- Strat de fundație inferior: balast, h = 15,00 cm
- Strat de forma: pamant stabilizat cu lianti hidraulici, h = 20,00 cm

**Acostament din balast:**  
Balast h=10,00 cm

VERIFICATOR	NUME	SEMNATURA	CERINTA	NR. REFERAT	DATA	
			A4,B2,D2		2024	
Proiectant de specialitate: <b>S.C. AQUA PROJECT S.R.L.</b> Tr. Petru Rares, nr. 63, Piatra Neamt C.U.I. J27/580/2010 C.I.F. RO-27559846 Tel/Fax : 0233624426			<b>DENUMIREA PROIECTULUI:</b> "MODERNIZARE STRAZI IN COMUNA ION CREANGA"			PROIECT Nr. 10819/2024
			<b>AMPLASAMENT:</b> Comuna Ion Creanga, Județul Neamt <b>BENEFICIAR:</b> Comuna Ion Creanga, Județul Neamt			
		<b>DENUMIRE PLANȘĂ:</b> <b>PROFIL TRANSVERSAL TIP</b>			Faza: D.A.L.I.	
SEF PROIECT	Ing. Craciun Eugeniu		SCARA 1:25	<b>NR. 3</b>		
PROIECTAT	Ing. Bulboaca Gheorghita-Marian		DATA 2024			
DESEANAT	Ing. Bulboaca Gheorghita-Marian					
					PLANSA PL 3.3	



### Profil transversal TIP Nr. 4

se aplică:

**Str. Valcele- Tr.1** : km 0+000,00 - km 0+175,00 L = 175,00 ml  
**Str. General Atanasescu** : km 0+000,00 - km 0+611,00 L = 611,00 ml  
**Str. Ponor** : km 0+000,00 - km 0+208,00 L = 208,00 ml

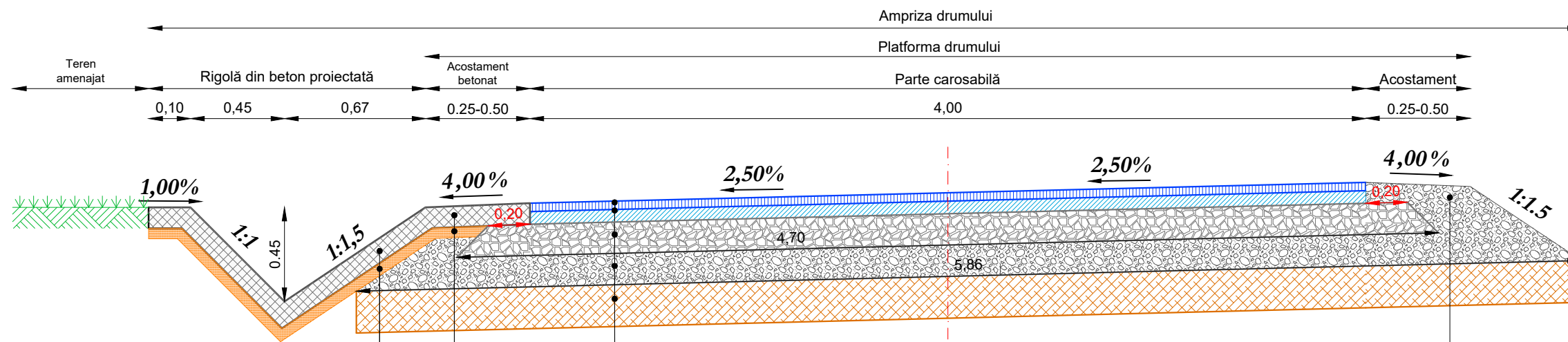

**Rigola din beton proiectată:**  
 Beton C 30 /37, h = 10,00 cm  
 Nisip , h = 5,00 cm

**Acostament betonat proiectat:**  
 Beton C 30 /37, h = 10,00 cm  
 Nisip , h = 5,00 cm

**Structură Rutieră proiectată:**  
 Strat de uzură: BAPC 16, h = 4,00 cm  
 Strat de legătură: BADPC 22,4, h = 6,00 cm  
 Strat de fundație superior: piatra sparta, h = 15,00 cm  
 Strat de fundație inferior: balast, h = 15,00 cm  
 Strat de forma: pamant stabilizat cu lianti hidraulici, h = 20,00 cm

**Acostament din balast:**  
 Balast h=10,00 cm

VERIFICATOR	NUME	SEMNATURA	CERINTA	NR. REFERAT	DATA	
			A4,B2,D2		2024	
Proiectant de specialitate: <b>S.C. AQUA PROJECT S.R.L.</b> Tr. Petru Rares, nr. 63, Piatra Neamt C.U.I. J27/580/2010 C.I.F. RO-27559846 Tel/Fax : 0233624426			<b>DENUMIREA PROIECTULUI:</b> "MODERNIZARE STRAZI IN COMUNA ION CREANGA"			PROIECT Nr. 10819/2024
			<b>AMPLASAMENT:</b> Comuna Ion Creanga, Județul Neamt <b>BENEFICIAR:</b> Comuna Ion Creanga, Județul Neamt			
		<b>DENUMIRE PLANȘĂ:</b> <b>PROFIL TRANSVERSAL TIP</b>			Faza: D.A.L.I.	
SEF PROIECT	Ing. Craciun Eugeniu		SCARA 1:25	<b>NR. 4</b>		
PROIECTAT	Ing. Bulboaca Gheorghita-Marian		DATA 2024			
DESEINAT	Ing. Bulboaca Gheorghita-Marian					
					PLANSA PL 3.4	



### Profil transversal TIP Nr. 5

se aplică:

- Str. Valcele- Tr.1 : km 0+175,00 - km 0+700,00 L = 525,00 ml
- Str. Morii : km 0+000,00 - km 0+456,00 L = 456,00 ml
- Str. Prunului : km 0+000,00 - km 0+420,00 L = 420,00 ml
- Str. Fundatura Crizantemelor : km 0+000,00 - km 0+070,00 L = 70,00 ml

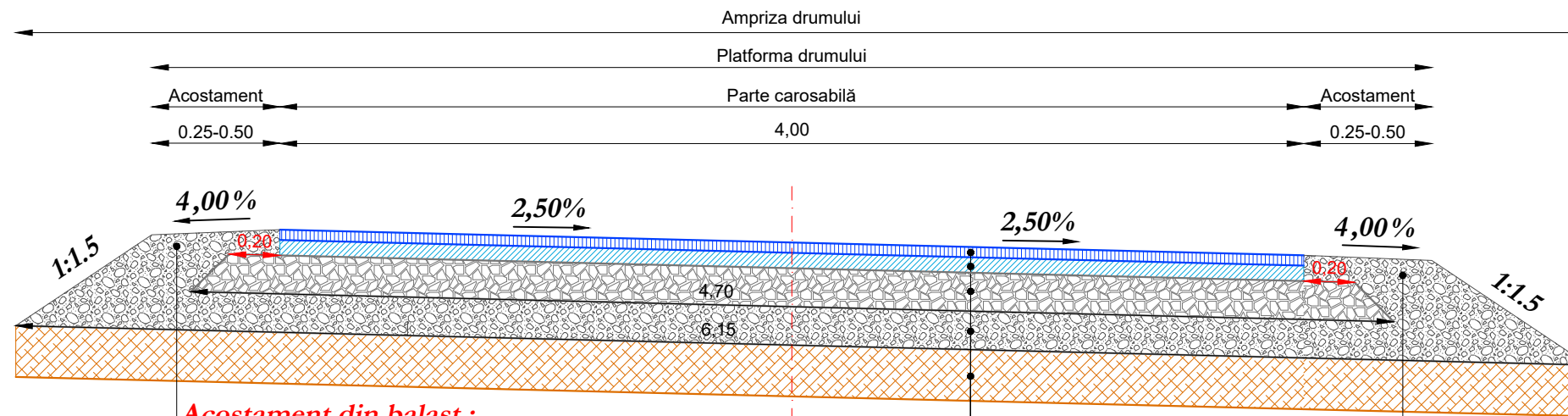

**Acostament din balast :**  
Balast h=10,00 cm

**Structură Rutieră proiectată:**  
 Strat de uzură: BAPC 16, h = 4,00 cm  
 Strat de legătură: BADPC 22,4, h = 6,00 cm  
 Strat de fundație superior: piatra sparta, h = 15,00 cm  
 Strat de fundație inferior: balast, h = 15,00 cm  
 Strat de forma: pamant stabilizat cu lianti hidraulici, h = 20,00 cm

**Acostament din balast :**  
Balast h=10,00 cm

VERIFICATOR	NUME	SEMNATURA	CERINTA	NR. REFERAT	DATA
			A4,B2,D2		2024
Proiectant de specialitate: <b>S.C. AQUA PROJECT S.R.L.</b> Tr. Petru Rares, nr. 63, Piatra Neamt C.U.I. J27/580/2010 C.I.F. RO-27559846 Tel/Fax : 0233624426				<b>DENUMIREA PROIECTULUI:</b> "MODERNIZARE STRAZI IN COMUNA ION CREANGA" <b>AMPLASAMENT:</b> Comuna Ion Creanga, Județul Neamt <b>BENEFICIAR:</b> Comuna Ion Creanga, Județul Neamt	
SEF PROIECT	Ing. Craciun Eugeniu		SCARA	Faza: D.A.L.I.	
PROIECTAT	Ing. Bulboaca Gheorghita-Marian		1:25	PROFIL TRANSVERSAL TIP	
DESESTAT	Ing. Bulboaca Gheorghita-Marian		DATA	NR. 5	
			2024	PLANSA PL 3.5	



### Profil transversal TIP Nr. 6

se aplică:

- Str. Gavril Doniceanu : km 0+000,00 - km 0+025,00 L = 25,00 ml
- : km 0+060,00 - km 0+351,00 L = 291,00 ml
- Str. Fundatura Margaretelor : km 0+000,00 - km 0+157,00 L = 157,00 ml
- Str. Pacii 1 : km 0+000,00 - km 0+103,00 L = 103,00 ml
- Str. Trandafirilor : km 0+000,00 - km 0+102,00 L = 102,00 ml
- Str. Pacii 2 : km 0+000,00 - km 0+147,00 L = 147,00 ml
- Str. Sperantei : km 0+000,00 - km 0+153,00 L = 153,00 ml
- Str. La Bejan (Siretului) : km 0+000,00 - km 0+099,00 L = 99,00 ml

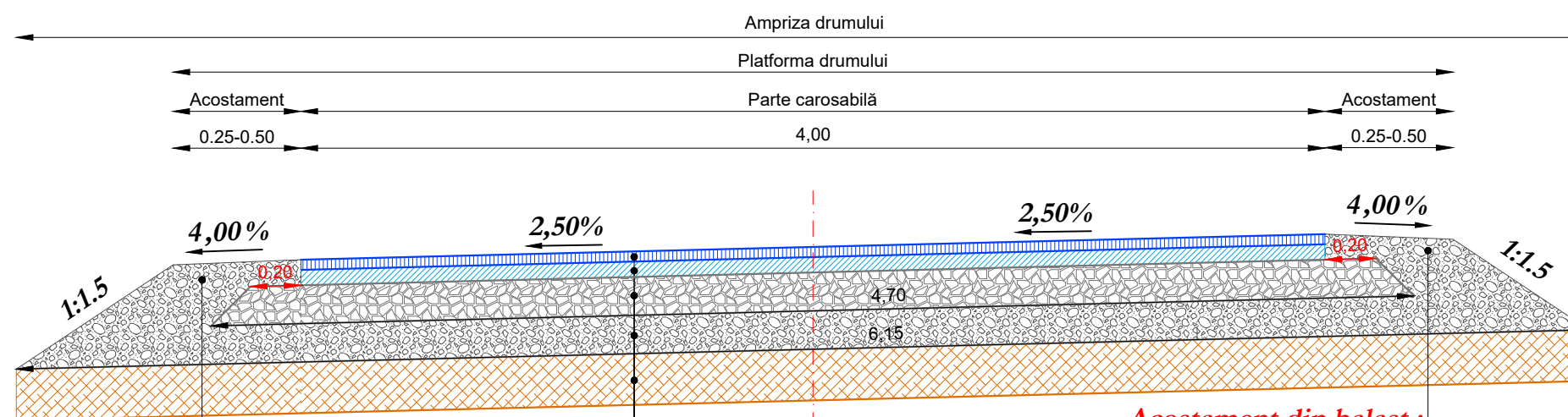

**Acostament din balast :**  
Balast h=10,00 cm

**Structură Rutieră proiectată:**

- Strat de uzură: BAPC 16, h = 4,00 cm
- Strat de legătură: BADPC 22,4, h = 6,00 cm
- Strat de fundație superior: piatra sparta, h = 15,00 cm
- Strat de fundație inferior: balast, h = 15,00 cm
- Strat de forma: pamant stabilizat cu lianti hidraulici, h = 20,00 cm

**Acostament din balast :**  
Balast h=10,00 cm

VERIFICATOR	NUME	SEMNATURA	CERINTA	NR. REFERAT	DATA	
			A4,B2,D2		2024	
Proiectant de specialitate: <b>S.C. AQUA PROJECT S.R.L.</b> Tr. Petru Rares, nr. 63, Piatra Neamt C.U.I. J27/580/2010 C.I.F. RO-27559846 Tel/Fax : 0233624426			<b>DENUMIREA PROIECTULUI:</b> "MODERNIZARE STRAZI IN COMUNA ION CREANGA"			PROIECT Nr. 10819/2024
			<b>AMPLASAMENT:</b> Comuna Ion Creanga, Județul Neamt <b>BENEFICIAR:</b> Comuna Ion Creanga, Județul Neamt			
		<b>DENUMIRE PLANȘĂ:</b> <b>PROFIL TRANSVERSAL TIP</b>			Faza: D.A.L.I.	
SEF PROIECT	Ing. Craciun Eugeniu		SCARA 1:25	<b>NR. 6</b>		
PROIECTAT	Ing. Bulboaca Gheorghita-Marian		DATA 2024			
DESESTAT	Ing. Bulboaca Gheorghita-Marian					
					PLANSA PL 3.6	



### Profil transversal TIP Nr. 7

se aplică:

Str. Gavril Doniceanu : km 0+025,00 - km 0+060,00 L = 35,00 ml  
 Str. Bahnei- Tr. 2 : km 0+000,00 - km 0+285,00 L = 285,00 ml  
 Str. Ramnicului : km 0+000,00 - km 0+128,00 L = 128,00 ml

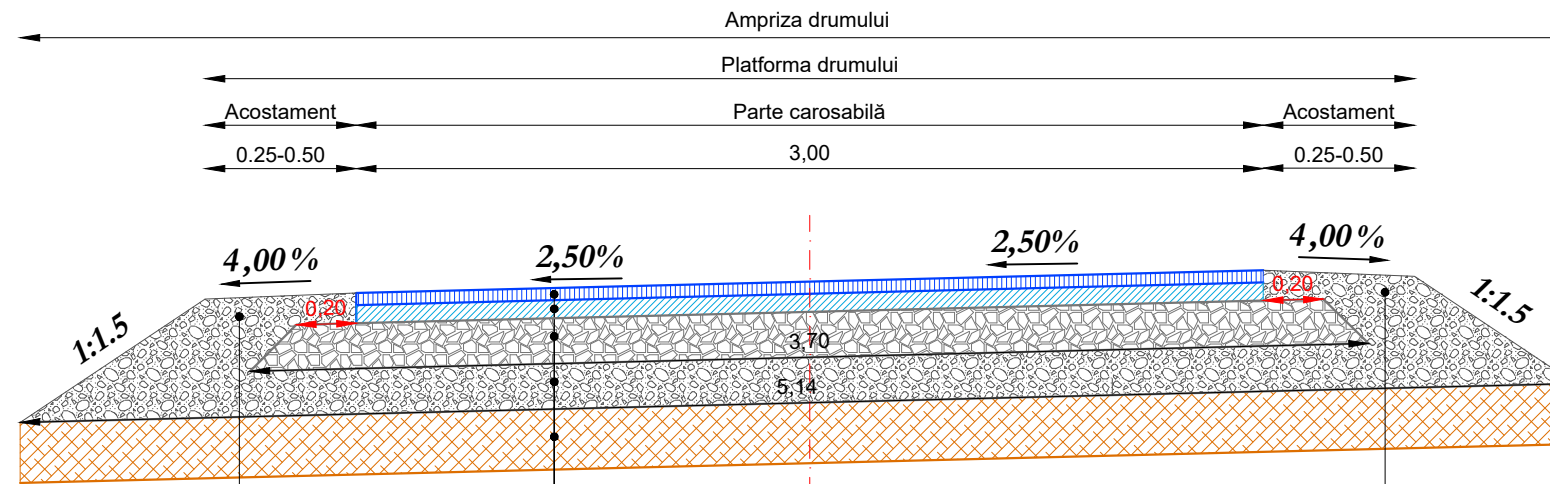

**Acostament din balast :**  
 Balast h=10,00 cm

**Structură Rutieră proiectată:**

Strat de uzură: BAPC 16, h = 4,00 cm  
 Strat de legătură: BADPC 22.4, h = 6,00 cm  
 Strat de fundație superior: piatra sparta, h = 15,00 cm  
 Strat de fundație inferior: balast, h = 15,00 cm  
 Strat de forma: pamant stabilizat cu lianti hidraulici, h = 20,00 cm

**Acostament din balast :**  
 Balast h=10,00 cm

VERIFICATOR	NUME	SEMNATURA	CERINTA	NR. REFERAT	DATA
			A4,B2,D2		2024
Proiectant de specialitate: <b>S.C. AQUA PROJECT S.R.L.</b> Tr. Petru Rares, nr. 63, Piatra Neamt C.U.I. J27/580/2010 C.I.F. RO-27559846 Tel/Fax : 0233624426			<b>DENUMIREA PROIECTULUI:</b> "MODERNIZARE STRAZI IN COMUNA ION CREANGA"		PROIECT Nr. 10819/2024
			<b>AMPLASAMENT:</b> Comuna Ion Creanga, Județul Neamt <b>BENEFICIAR:</b> Comuna Ion Creanga, Județul Neamt		
		<b>DENUMIRE PLANȘĂ:</b> <b>PROFIL TRANSVERSAL TIP</b>		Faza: D.A.L.I.	
SEF PROIECT	Ing. Craciun Eugeniu		SCARA 1:25	<b>NR. 7</b>	
PROIECTAT	Ing. Bulboaca Gheorghita-Marian		DATA 2024		
DESEAT	Ing. Bulboaca Gheorghita-Marian				
					PLANSA PL 3.7



### Profil transversal TIP Nr. 8

se aplică:

Str. Nucilor : km 0+000,00 - km 0+182,00 L = 182,00 ml

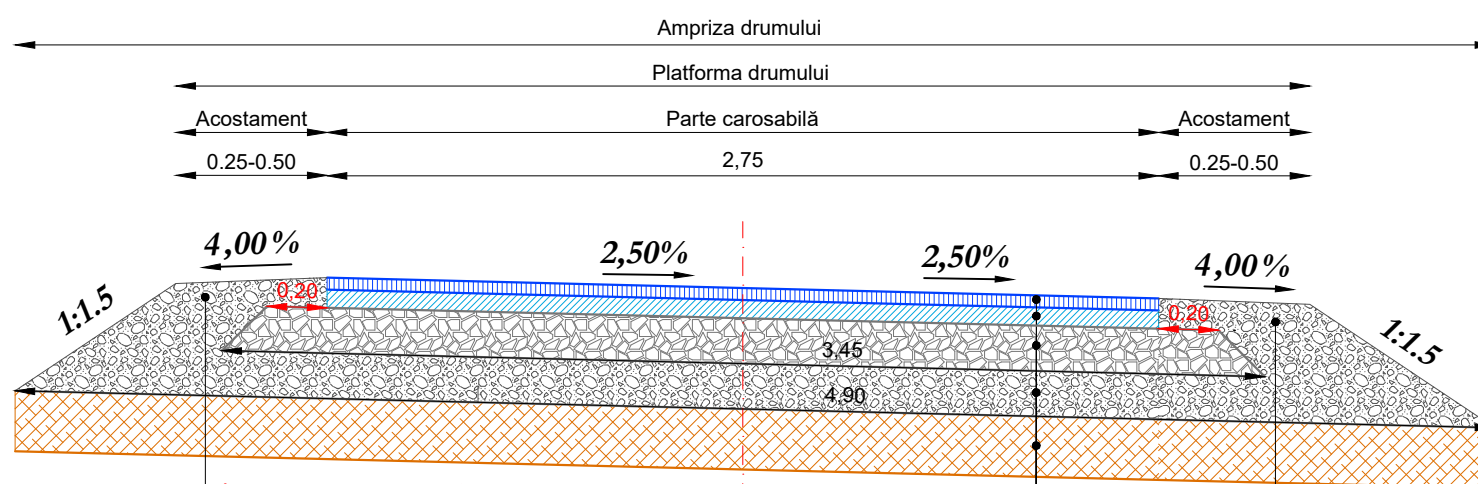

**Acostament din balast :**

Balast h=10,00 cm

**Structură Rutieră proiectată:**

Strat de uzură: BAPC 16, h = 4,00 cm

Strat de legătură: BADPC 22,4, h = 6,00 cm

Strat de fundație superior: piatra sparta, h = 15,00 cm

Strat de fundație inferior: balast, h = 15,00 cm

Strat de forma: pamant stabilizat

cu lianti hidraulici, h = 20,00 cm

**Acostament din balast :**

Balast h=10,00 cm

VERIFICATOR	NUME	SEMNATURA	CERINTA	NR. REFERAT	DATA
			A4,B2,D2		2024
Proiectant de specialitate: <b>S.C. AQUA PROJECT S.R.L.</b> Tr. Petru Rares, nr. 63, Piatra Neamt C.U.I. J27/580/2010 C.I.F. RO-27559846 Tel/Fax : 0233624426			<b>DENUMIREA PROIECTULUI:</b> "MODERNIZARE STRAZI IN COMUNA ION CREANGA"		PROIECT Nr. 10819/2024
			<b>AMPLASAMENT:</b> Comuna Ion Creanga, Județul Neamt <b>BENEFICIAR:</b> Comuna Ion Creanga, Județul Neamt		
			<b>DENUMIRE PLANȘĂ:</b> <b>PROFIL TRANSVERSAL TIP</b>		Faza: D.A.L.I.
SEF PROIECT	Ing. Craciun Eugeniu		SCARA 1:25	<b>NR. 8</b>	
PROIECTAT	Ing. Bulboaca Gheorghita-Marian		DATA 2024		
DESESTAT	Ing. Bulboaca Gheorghita-Marian				
					PLANSA PL 3.8



### Profil transversal TIP Nr. 9

se aplică:

Str. Izvoarelor : km 0+000,00 - km 0+065,00 L = 65,00 ml

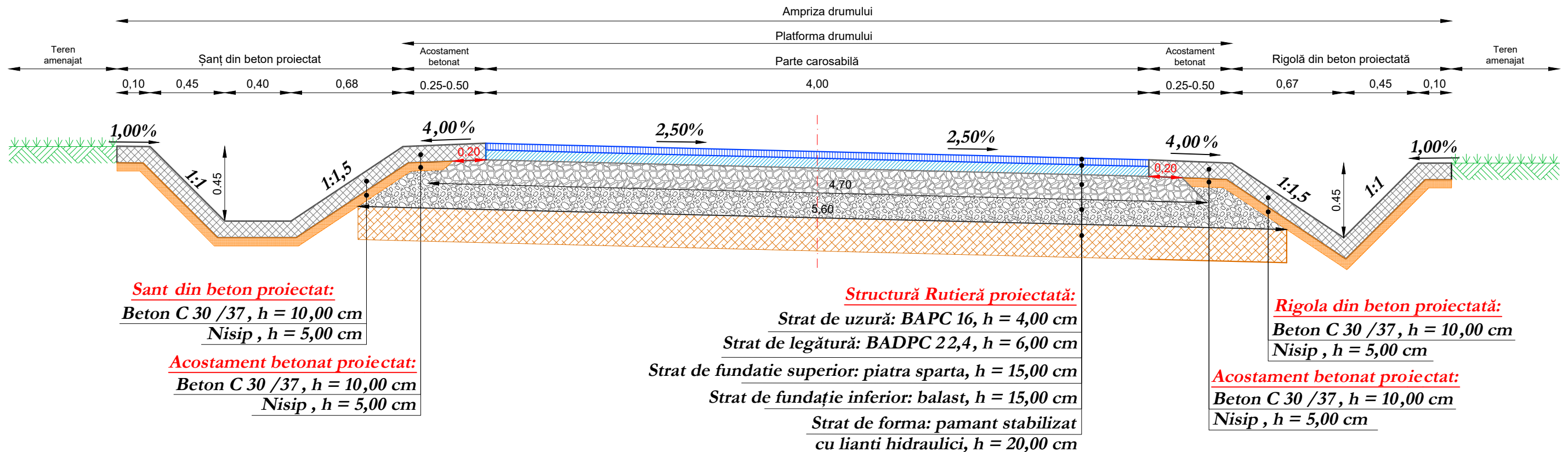

VERIFICATOR	NUME	SEMNATURA	CERINTA	NR. REFERAT	DATA	
			A4,B2,D2		2024	
Proiectant de specialitate: <b>S.C. AQUA PROJECT S.R.L.</b> Tr. Petru Rares, nr. 63, Piatra Neamt C.U.I. J27/580/2010 C.I.F. RO-27559846 Tel/Fax : 0233624426			<b>DENUMIREA PROIECTULUI:</b> "MODERNIZARE STRAZI IN COMUNA ION CREANGA"			PROIECT Nr. 10819/2024
			<b>AMPLASAMENT:</b> Comuna Ion Creanga, Județul Neamt <b>BENEFICIAR:</b> Comuna Ion Creanga, Județul Neamt			
SEF PROIECT	Ing. Craciun Eugeniu		SCARA	Faza:		
PROIECTAT	Ing. Bulboaca Gheorghita-Marian		1:25	D.A.L.I.		
DESEAT	Ing. Bulboaca Gheorghita-Marian		DATA	PLANSA		
			2024	PL 3.9		
<b>PROFIL TRANSVERSAL TIP</b> <b>NR. 9</b>						



### Profil transversal TIP Nr. 10

se aplică:

Str. Izvoarelor : km 0+065,00 - km 0+323,00 L =258,00 ml

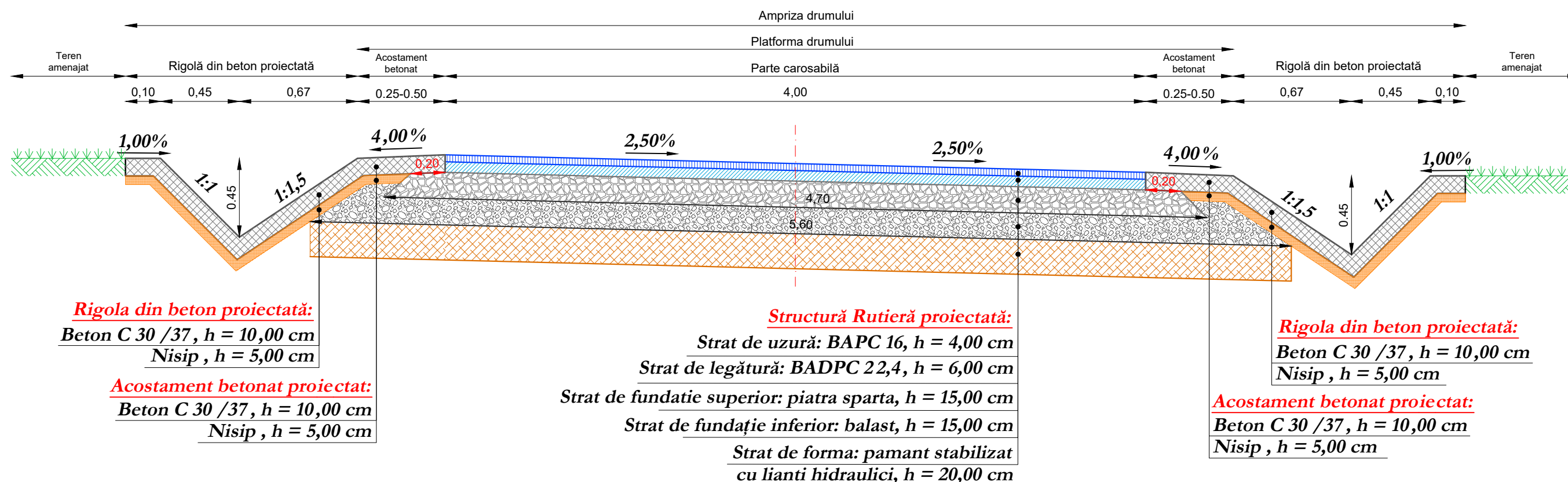

VERIFICATOR	NUME	SEMNATURA	CERINTA	NR. REFERAT	DATA
			A4,B2,D2		2024
Proiectant de specialitate: <b>S.C. AQUA PROJECT S.R.L.</b> Tr. Petru Rares, nr. 63, Piatra Neamt C.U.I. J27/580/2010 C.I.F. RO-27559846 Tel/Fax : 0233624426			<b>DENUMIREA PROIECTULUI:</b> "MODERNIZARE STRAZI IN COMUNA ION CREANGA"		PROIECT Nr. 10819/2024
			<b>AMPLASAMENT:</b> Comuna Ion Creanga, Județul Neamt <b>BENEFICIAR:</b> Comuna Ion Creanga, Județul Neamt		
		<b>DENUMIRE PLANȘĂ:</b> <b>PROFIL TRANSVERSAL TIP</b>		Faza: D.A.L.I.	
SEF PROIECT	Ing. Craciun Eugeniu		SCARA	<b>NR. 10</b>	
PROIECTAT	Ing. Bulboaca Gheorghita-Marian		1:25	PLANSA PL 3.10	
DESESTAT	Ing. Bulboaca Gheorghita-Marian		DATA		
			2024		





## Profil transversal TIP Nr. 11

se aplică:

**Str. Mihai Eminescu : km 0+000,00 - km 0+182,00 L = 182,00 ml**

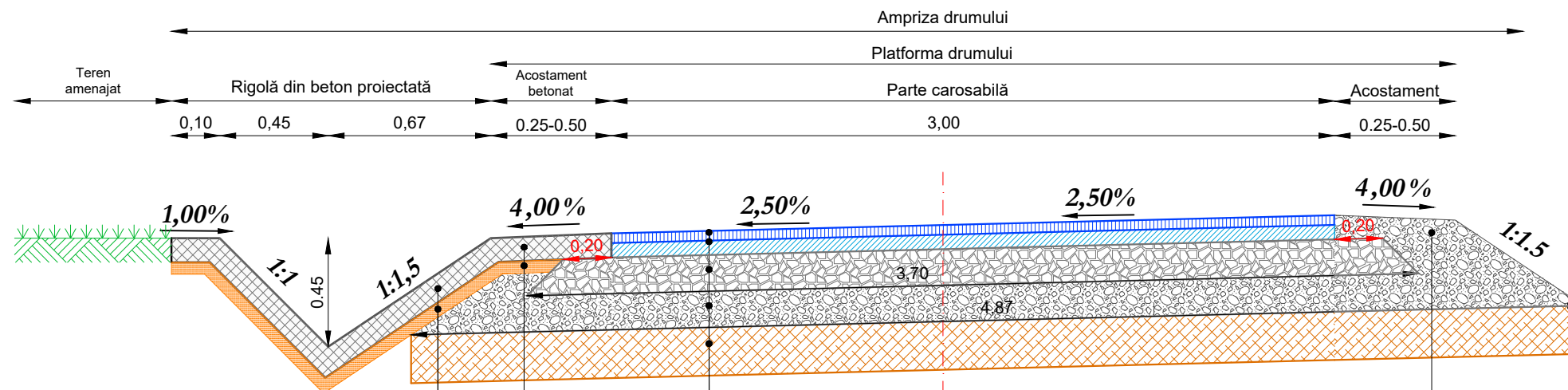

**Rigola din beton proiectată:**  
Beton C 30 /37, h = 10,00 cm  
Nisip, h = 5,00 cm

**Acostament betonat proiectat:**  
Beton C 30 /37, h = 10,00 cm  
Nisip, h = 5,00 cm

**Structură Rutieră proiectată:**

Strat de uzură: BAPC 16, h = 4,00 cm  
Strat de legătură: BADPC 22,4, h = 6,00 cm  
Strat de fundatie superior: piatra sparta, h = 15,00 cm  
Strat de fundație inferior: balast, h = 15,00 cm  
Strat de forma: pamant stabilizat cu lianti hidraulici, h = 20,00 cm

**Acostament din balast:**  
Balast h=10,00 cm

VERIFICATOR	NUME	SEMNATURA	CERINTA	NR. REFERAT	DATA	
			A4,B2,D2		2024	
Proiectant de specialitate: <b>S.C. AQUA PROJECT S.R.L.</b> Tr. Petru Rares, nr. 63, Piatra Neamt C.U.I. J27/580/2010 C.I.F. RO-27559846 Tel/Fax : 0233624426			<b>DENUMIREA PROIECTULUI:</b> "MODERNIZARE STRAZI IN COMUNA ION CREANGA"			PROIECT Nr. 10819/2024
			<b>AMPLASAMENT:</b> Comuna Ion Creanga, Județul Neamt <b>BENEFICIAR:</b> Comuna Ion Creanga, Județul Neamt			
		<b>DENUMIRE PLANȘĂ:</b> <b>PROFIL TRANSVERSAL TIP</b>			Faza: D.A.L.I.	
SEF PROIECT	Ing. Craciun Eugeniu		SCARA 1:25	<b>NR. 11</b>		
PROIECTAT	Ing. Bulboaca Gheorghita-Marian		DATA 2024			
DESEAT	Ing. Bulboaca Gheorghita-Marian					
					PLANSA PL 3.11	



## Profil transversal TIP Nr. 12

se aplică:

Str. Fundatura Bisericii 1 : km 0+000,00 - km 0+262,00 L = 262,00 ml

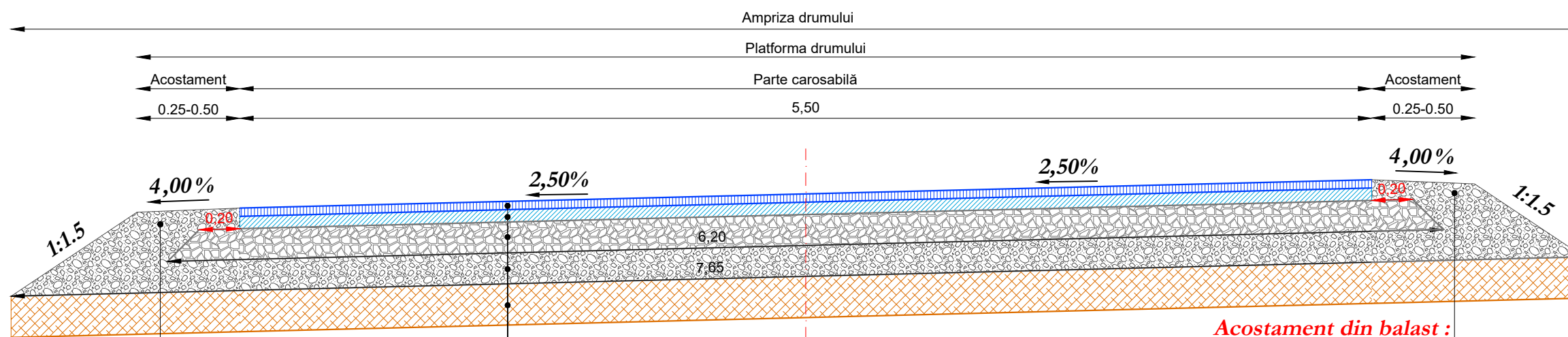

**Acostament din balast :**  
Balast h=10,00 cm

**Structură Rutieră proiectată:**  
 Strat de uzură: BAPC 16, h = 4,00 cm  
 Strat de legătură: BADPC 22,4, h = 6,00 cm  
 Strat de fundatie superior: piatra sparta, h = 15,00 cm  
 Strat de fundație inferior: balast, h = 15,00 cm  
 Strat de forma: pamant stabilizat cu lianti hidraulici, h = 20,00 cm

**Acostament din balast :**  
Balast h=10,00 cm

VERIFICATOR	NUME	SEMNATURA	CERINTA	NR. REFERAT	DATA
			A4,B2,D2		2024
Proiectant de specialitate: <b>S.C. AQUA PROJECT S.R.L.</b> Tr. Petru Rares, nr. 63, Piatra Neamt C.U.I. J27/580/2010 C.I.F. RO-27559846 Tel/Fax : 0233624426			<b>DENUMIREA PROIECTULUI:</b> "MODERNIZARE STRAZI IN COMUNA ION CREANGA"		PROIECT Nr. 10819/2024
			<b>AMPLASAMENT:</b> Comuna Ion Creanga, Județul Neamt <b>BENEFICIAR:</b> Comuna Ion Creanga, Județul Neamt		
SEF PROIECT	Ing. Craciun Eugeniu		<b>DENUMIRE PLANȘĂ:</b> <b>PROFIL TRANSVERSAL TIP</b>		Faza: D.A.L.I.
PROIECTAT	Ing. Bulboaca Gheorghita-Marian		<b>NR. 12</b>		PLANSA PL 3.12
DESEAT	Ing. Bulboaca Gheorghita-Marian				



### Profil transversal TIP Nr. 13

se aplică:

Str. Bisericii : km 0+000,00 - km 0+125,00 L = 125,00 ml

Str. Islazului : km 0+050,00 - km 0+297,00 L = 247,00 ml

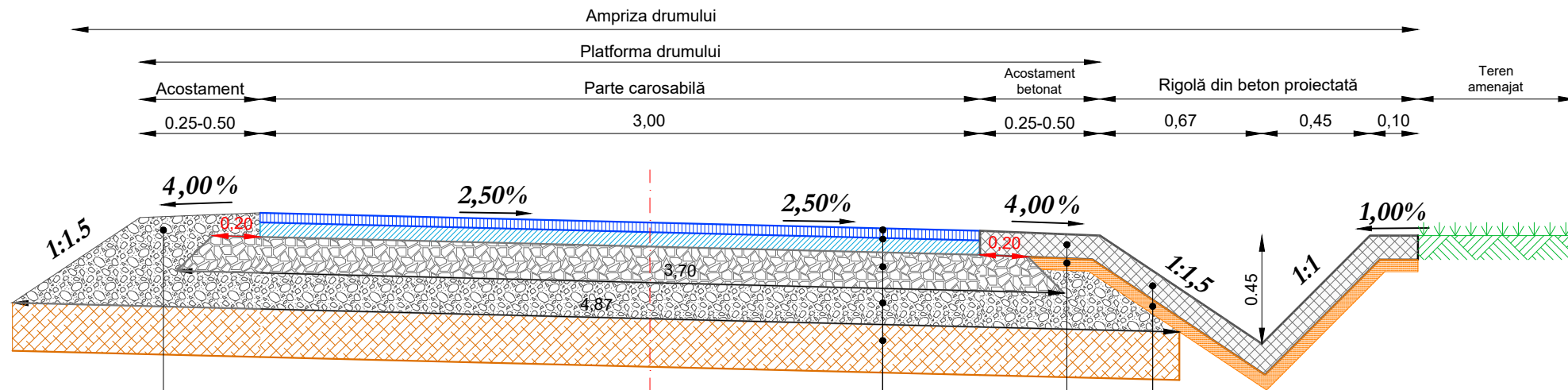

**Acostament din balast :**  
Balast h=10,00 cm

**Structură Rutieră proiectată:**  
 Strat de uzură: BAPC 16, h = 4,00 cm  
 Strat de legătură: BADPC 22,4, h = 6,00 cm  
 Strat de fundație superior: piatra sparta, h = 15,00 cm  
 Strat de fundație inferior: balast, h = 15,00 cm  
 Strat de forma: pamant stabilizat cu lianti hidraulici, h = 20,00 cm

**Rigola din beton proiectată:**  
 Beton C 30 /37, h = 10,00 cm  
 Nisip , h = 5,00 cm

**Acostament betonat proiectat:**  
 Beton C 30 /37, h = 10,00 cm  
 Nisip , h = 5,00 cm

VERIFICATOR	NUME	SEMNATURA	CERINTA	NR. REFERAT	DATA
			A4,B2,D2		2024
Proiectant de specialitate: <b>S.C. AQUA PROJECT S.R.L.</b> Tr. Petru Rares, nr. 63, Piatra Neamt C.U.I. J27/580/2010 C.I.F. RO-27559846 Tel/Fax : 0233624426				<b>DENUMIREA PROIECTULUI:</b> "MODERNIZARE STRAZI IN COMUNA ION CREANGA" <b>AMPLASAMENT:</b> Comuna Ion Creanga, Județul Neamt <b>BENEFICIAR:</b> Comuna Ion Creanga, Județul Neamt	
SEF PROIECT <i>Ing. Craciun Eugeniu</i>				SCARA 1:25 <b>PROFIL TRANSVERSAL TIP</b>	
PROIECTAT <i>Ing. Bulboaca Gheorghita-Marian</i>				DATA 2024	
DESENAT <i>Ing. Bulboaca Gheorghita-Marian</i>				NR. 13	
					Faza: D.A.L.I. PLANSA PL 3.13



### Profil transversal TIP Nr. 14

se aplică:

Str. Bisericii : km 0+125,00 - km 0+465,00 L = 340,00 ml

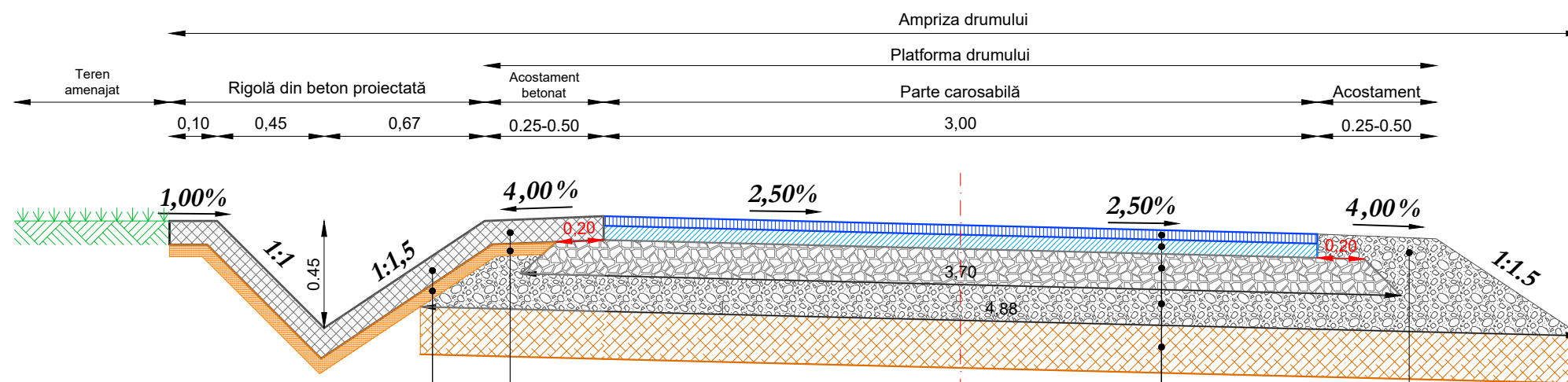

**Rigolă din beton proiectată:**  
 Beton C 30 /37, h = 10,00 cm  
 Nisip, h = 5,00 cm

**Acostament betonat proiectat:**  
 Beton C 30 /37, h = 10,00 cm  
 Nisip, h = 5,00 cm

**Structură Rutieră proiectată:**  
 Strat de uzură: BAPC 16, h = 4,00 cm  
 Strat de legătură: BADPC 22.4, h = 6,00 cm  
 Strat de fundație superior: piatra sparta, h = 15,00 cm  
 Strat de fundație inferior: balast, h = 15,00 cm  
 Strat de forma: pamant stabilizat cu lianti hidraulici, h = 20,00 cm

**Acostament din balast:**  
 Balast h=10,00 cm

VERIFICATOR	NUME	SEMNATURA	CERINTA	NR. REFERAT	DATA
			A4,B2,D2		2024
Proiectant de specialitate: <b>S.C. AQUA PROJECT S.R.L.</b> Tr. Petru Rares, nr. 63, Piatra Neamt C.U.I. J27/580/2010 C.I.F. RO-27559846 Tel/Fax : 0233624426			<b>DENUMIREA PROIECTULUI:</b> "MODERNIZARE STRAZI IN COMUNA ION CREANGA"		PROIECT Nr. 10819/2024
			<b>AMPLASAMENT:</b> Comuna Ion Creanga, Județul Neamt <b>BENEFICIAR:</b> Comuna Ion Creanga, Județul Neamt		
<b>SEF PROIECT</b> Ing. Craciun Eugeniu			<b>DENUMIRE PLANȘĂ:</b> <b>PROFIL TRANSVERSAL TIP</b>		Faza: D.A.L.I.
<b>PROIECTAT</b> Ing. Bulboaca Gheorghita-Marian			<b>SCARA</b> 1:25 <b>DATA</b> 2024		PLANSA PL 3.14
<b>DESEMAT</b> Ing. Bulboaca Gheorghita-Marian			<b>NR. 14</b>		



### Profil transversal TIP Nr. 15

se aplică:

Str. Islazului : km 0+000,00 - km 0+050,00 L = 50,00 ml

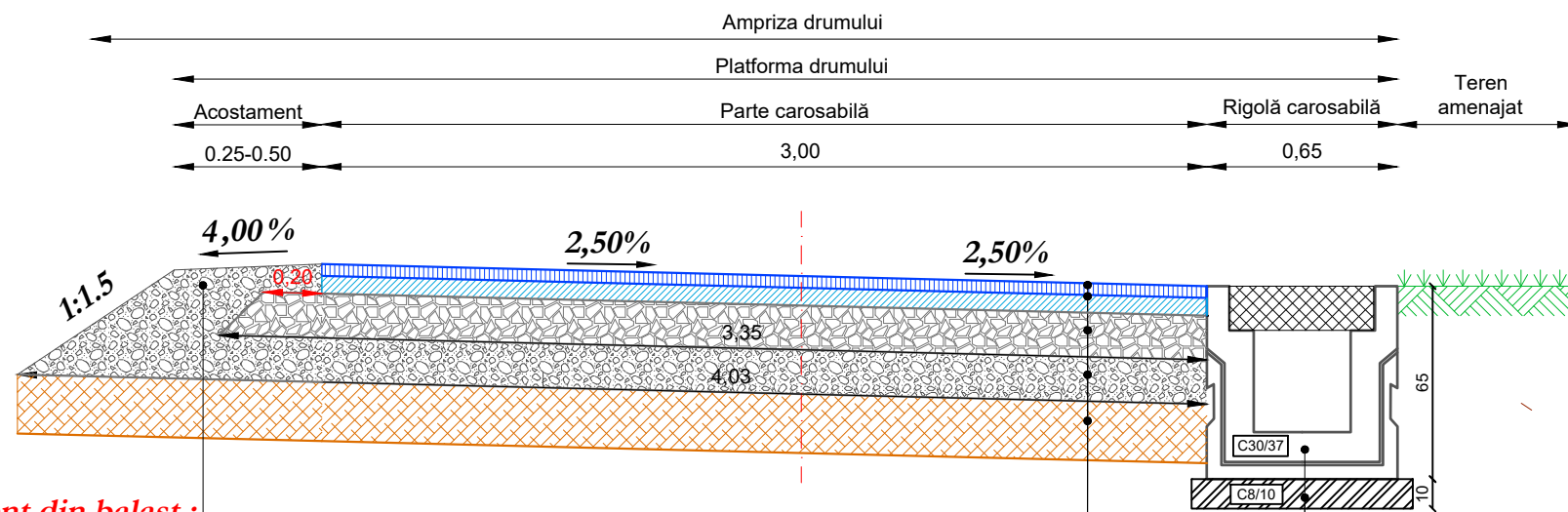

**Acostament din balast :**  
Balast h=10,00 cm

**Structură Rutieră proiectată:**  
 Strat de uzură: BAPC 16, h = 4,00 cm  
 Strat de legătură: BADPC 22,4, h = 6,00 cm  
 Strat de fundație superior: piatra sparta, h = 15,00 cm  
 Strat de fundație inferior: balast, h = 15,00 cm  
 Strat de forma: pamant stabilizat cu lianti hidraulici, h = 20,00 cm

**Rigolă carosabilă proiectată tip R3:**  
Strat din beton C8/10, h = 10,00 cm

VERIFICATOR	NUME	SEMNATURA	CERINTA	NR. REFERAT	DATA
			A4,B2,D2		2024
Proiectant de specialitate: <b>S.C. AQUA PROJECT S.R.L.</b> Tr. Petru Rares, nr. 63, Piatra Neamt C.U.I. J27/580/2010 C.I.F. RO-27559846 Tel/Fax : 0233624426			<b>DENUMIREA PROIECTULUI:</b> "MODERNIZARE STRAZI IN COMUNA ION CREANGA"		PROIECT Nr. 10819/2024
			<b>AMPLASAMENT:</b> Comuna Ion Creanga, Județul Neamt <b>BENEFICIAR:</b> Comuna Ion Creanga, Județul Neamt		
SEF PROIECT	Ing. Craciun Eugeniu		SCARA	Faza:	
PROIECTAT	Ing. Bulboaca Gheorghita-Marian		1:25	D.A.L.I.	
DESESTAT	Ing. Bulboaca Gheorghita-Marian		DATA	PLANSA	
			2024	PL 3.15	
			<b>PROFIL TRANSVERSAL TIP</b>		
			<b>NR. 15</b>		



## Profil transversal TIP Nr. 16

se aplică:

Str. Muncelului : km 0+000,00 - km 0+211,00 L =211,00 ml

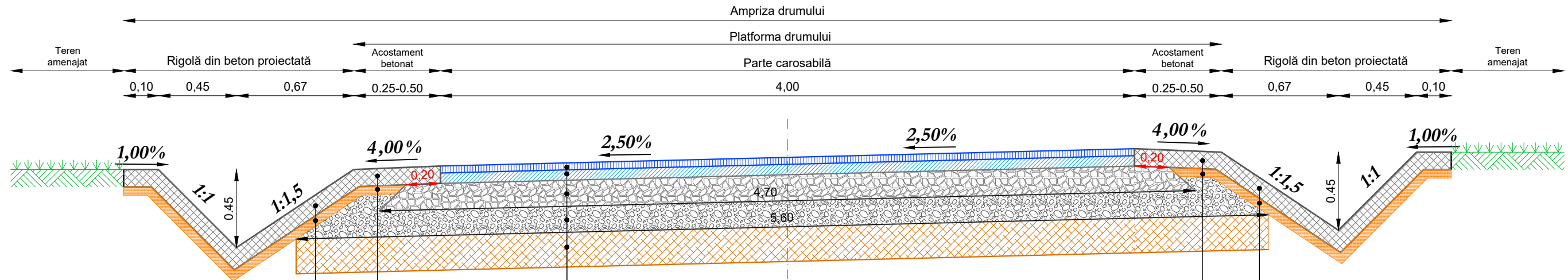

**Rigola din beton proiectată:**  
Beton C 30 /37, h = 10,00 cm  
Nisip, h = 5,00 cm

**Acostament betonat proiectat:**  
Beton C 30 /37, h = 10,00 cm  
Nisip, h = 5,00 cm

**Structură Rutieră proiectată:**  
Strat de uzură: BAPC 16, h = 4,00 cm  
Strat de legătură: BADPC 22,4, h = 6,00 cm  
Strat de fundație superior: piatra sparta, h = 15,00 cm  
Strat de fundație inferior: balast, h = 15,00 cm  
Strat de forma: pamant stabilizat cu lianti hidraulici, h = 20,00 cm

**Rigola din beton proiectată:**  
Beton C 30 /37, h = 10,00 cm  
Nisip, h = 5,00 cm

**Acostament betonat proiectat:**  
Beton C 30 /37, h = 10,00 cm  
Nisip, h = 5,00 cm

VERIFICATOR	NUME	SEMNATURA	CERINTA	NR. REFERAT	DATA
			A4,B2,D2		2024
Proiectant de specialitate: <b>S.C. AQUA PROJECT S.R.L.</b> Tr. Petru Rares, nr. 63, Piatra Neamt C.U.I. J27/580/2010 C.I.F. RO-27559846 Tel/Fax : 0233624426				<b>DENUMIREA PROIECTULUI:</b> "MODERNIZARE STRAZI IN COMUNA ION CREANGA" <b>AMPLASAMENT:</b> Comuna Ion Creanga, Județul Neamt <b>BENEFICIAR:</b> Comuna Ion Creanga, Județul Neamt	
<b>SEF PROIECT</b> Ing. Craciun Eugeniu				SCARA 1:25	
<b>PROIECTAT</b> Ing. Bulboaca Gheorghita-Marian				DATA 2024	
<b>DESESTAT</b> Ing. Bulboaca Gheorghita-Marian				Faza: D.A.L.I.	
<b>PROFIL TRANSVERSAL TIP</b>  <b>NR. 16</b>				PLANSA PL 3.16	



### Profil transversal TIP Nr. 17

se aplică:

Str. Ponor ( Iaz Iacoban) : km 0+000,00 - km 0+150,00 L = 150,00 ml

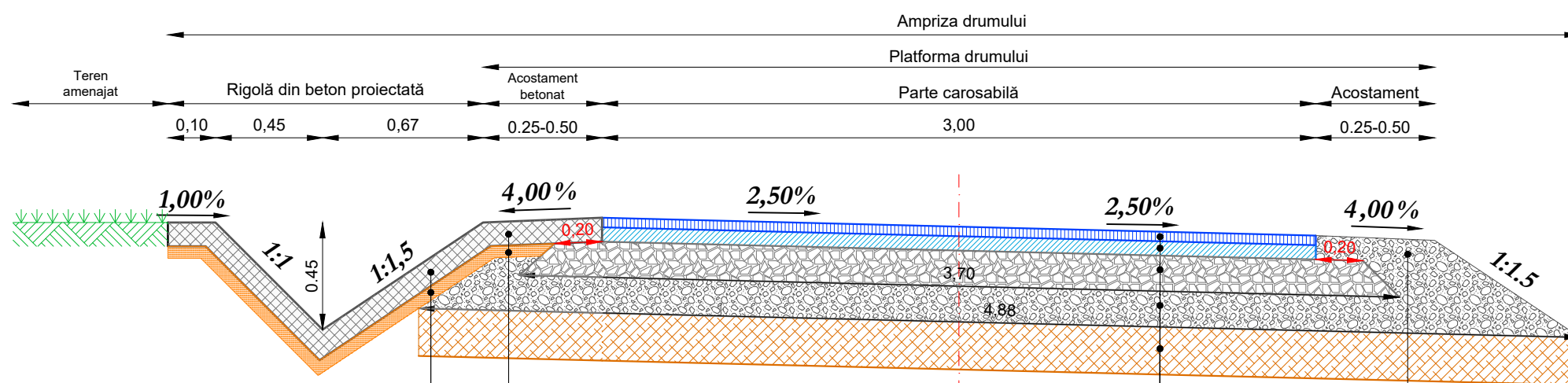

**Rigola din beton proiectată:**  
 Beton C 30 /37, h = 10,00 cm  
 Nisip , h = 5,00 cm

**Acostament betonat proiectat:**  
 Beton C 30 /37, h = 10,00 cm  
 Nisip , h = 5,00 cm

**Structură Rutieră proiectată:**  
 Strat de uzură: BAPC 16, h = 4,00 cm  
 Strat de legătură: BADPC 22.4, h = 6,00 cm  
 Strat de fundație superior: piatra sparta, h = 15,00 cm  
 Strat de fundație inferior: balast, h = 15,00 cm  
 Strat de forma: pamant stabilizat cu lianti hidraulici, h = 20,00 cm

**Acostament din balast :**  
 Balast h=10,00 cm

VERIFICATOR	NUME	SEMNATURA	CERINTA	NR. REFERAT	DATA	
			A4,B2,D2		2024	
Proiectant de specialitate: <b>S.C. AQUA PROJECT S.R.L.</b> Tr. Petru Rares, nr. 63, Piatra Neamt C.U.I. J27/580/2010 C.I.F. RO-27559846 Tel/Fax : 0233624426			<b>DENUMIREA PROIECTULUI:</b> "MODERNIZARE STRAZI IN COMUNA ION CREANGA"			PROIECT Nr. 10819/2024
			<b>AMPLASAMENT:</b> Comuna Ion Creanga, Județul Neamt <b>BENEFICIAR:</b> Comuna Ion Creanga, Județul Neamt			
		<b>DENUMIRE PLANȘĂ:</b> <b>PROFIL TRANSVERSAL TIP</b>			Faza: D.A.L.I.	
SEF PROIECT	Ing. Craciun Eugeniu		SCARA 1:25	<b>NR. 17</b>		
PROIECTAT	Ing. Bulboaca Gheorghita-Marian		DATA 2024			
DESEAT	Ing. Bulboaca Gheorghita-Marian					
					PLANSA PL 3.17	



### Profil transversal TIP Nr. 18

se aplică:

- Str. Cezar Petrescu : km 0+000,00 - km 0+139,00 L = 139,00 ml
- Str. Basarabiei : km 0+110,00 - km 0+230,00 L = 120,00 ml
- Str. Fundatura Cotunei : km 0+060,00 - km 0+142,00 L = 82,00 ml
- Str. Poieni : km 0+000,00 - km 0+125,00 L = 125,00 ml
- Str. Progresului : km 0+090,00 - km 0+240,00 L = 150,00 ml
- Str. Valcele- Tr. 2 : km 0+025,00 - km 0+454,00 L = 429,00 ml

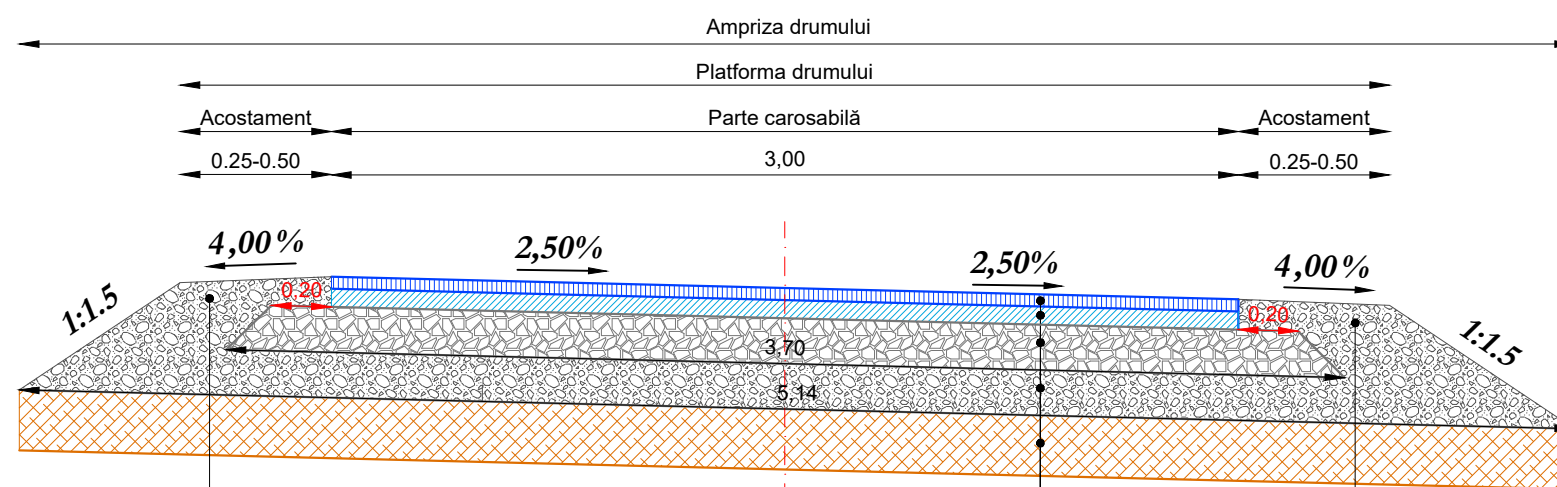

**Acostament din balast :**  
Balast h=10,00 cm

**Structură Rutieră proiectată:**  
 Strat de uzură: BAPC 16, h = 4,00 cm  
 Strat de legătură: BADPC 22.4, h = 6,00 cm  
 Strat de fundatie superior: piatra sparta, h = 15,00 cm  
 Strat de fundație inferior: balast, h = 15,00 cm  
 Strat de forma: pamant stabilizat cu lianti hidraulici, h = 20,00 cm

**Acostament din balast :**  
Balast h=10,00 cm

VERIFICATOR	NUME	SEMNATURA	CERINTA	NR. REFERAT	DATA
			A4,B2,D2		2024
Proiectant de specialitate: <b>S.C. AQUA PROJECT S.R.L.</b> Tr. Petru Rares, nr. 63, Piatra Neamt C.U.I. J27/580/2010 C.I.F. RO-27559846 Tel/Fax : 0233624426			<b>DENUMIREA PROIECTULUI:</b> "MODERNIZARE STRAZI IN COMUNA ION CREANGA"		PROIECT Nr. 10819/2024
			<b>AMPLASAMENT:</b> Comuna Ion Creanga, Județul Neamt <b>BENEFICIAR:</b> Comuna Ion Creanga, Județul Neamt		
<b>SEF PROIECT</b> Ing. Craciun Eugeniu			<b>DENUMIRE PLANȘĂ:</b> <b>PROFIL TRANSVERSAL TIP</b>		Faza: D.A.L.I.
<b>PROIECTAT</b> Ing. Bulboaca Gheorghita-Marian			<b>SCARA</b> 1:25 <b>DATA</b> 2024		PLANSA PL 3.18
<b>DESEAT</b> Ing. Bulboaca Gheorghita-Marian			<b>NR. 18</b>		





### Profil transversal TIP Nr. 19

se aplică:

**Str. Liliacului : km 0+000,00 - km 0+134,00 L = 134,00 ml**

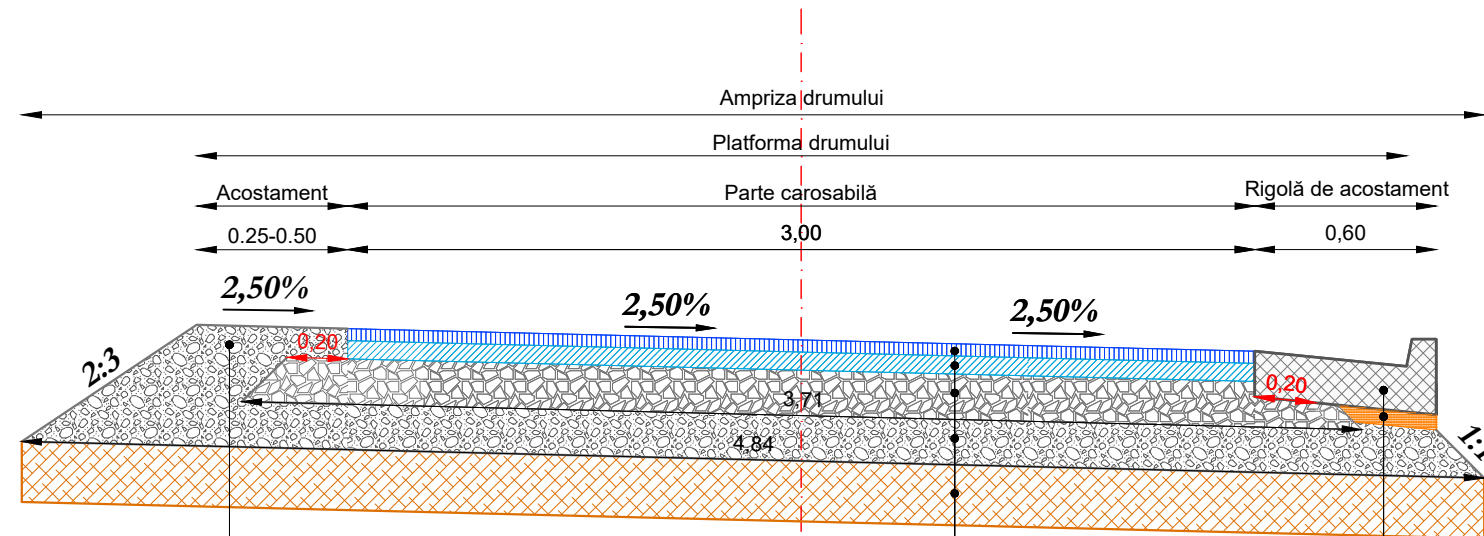

**Acostament balast**  
Balast h=10,00 cm

**Structură Rutieră proiectată:**

- Strat de uzură: BAPC 16, h = 4,00 cm
- Strat de legătură: BADPC 22.4, h = 6,00 cm
- Strat de fundație superior: piatra sparta, h = 15,00 cm
- Strat de fundație inferior: balast, h = 15,00 cm
- Strat de forma: pamant stabilizat cu lianti hidraulici, h = 20,00 cm

**Rigolă de acostament**  
Nisip, h = 5,00 cm

VERIFICATOR	NUME	SEMNATURA	CERINTA	NR. REFERAT	DATA	
			A4,B2,D2		2024	
Proiectant de specialitate: <b>S.C. AQUA PROJECT S.R.L.</b> Tr. Petru Rares, nr. 63, Piatra Neamt C.U.I. J27/580/2010 C.I.F. RO-27559846 Tel/Fax : 0233624426			<b>DENUMIREA PROIECTULUI:</b> "MODERNIZARE STRAZI IN COMUNA ION CREANGA"			PROIECT Nr. 10819/2024
			<b>AMPLASAMENT:</b> Comuna Ion Creanga, Județul Neamt <b>BENEFICIAR:</b> Comuna Ion Creanga, Județul Neamt			
		<b>DENUMIRE PLANȘĂ:</b> <b>PROFIL TRANSVERSAL TIP</b>			Faza: D.A.L.I.	
SEF PROIECT	Ing. Craciun Eugeniu		SCARA 1:25	<b>NR. 19</b>		
PROIECTAT	Ing. Bulboaca Gheorghita-Marian		DATA 2024			
DESESTAT	Ing. Bulboaca Gheorghita-Marian					
					PLANSA PL 3.19	



### Profil transversal TIP Nr. 20

se aplică:

Str. Basarabiei : km 0+000,00 - km 0+040,00 L = 40,00 ml

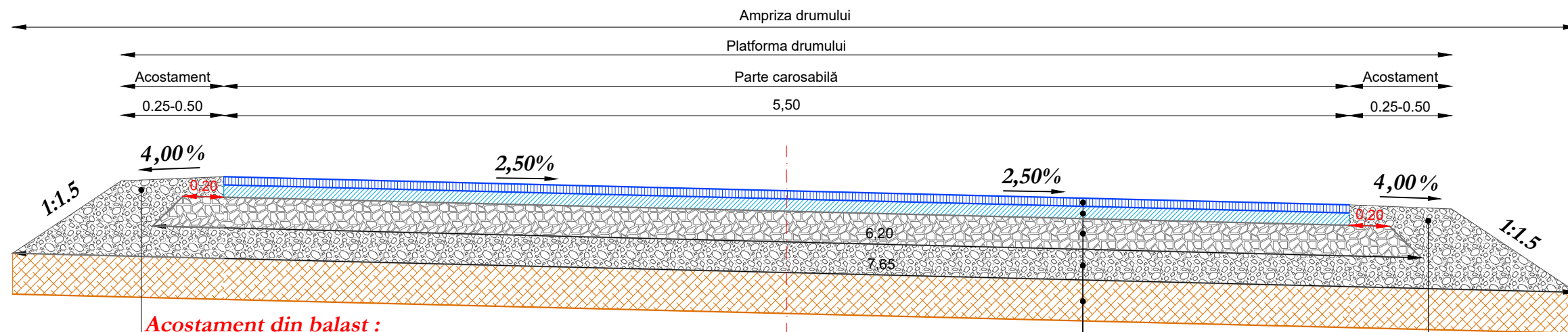

**Acostament din balast :**  
Balast h=10,00 cm

**Structură Rutieră proiectată:**

- Strat de uzură: BAPC 16, h = 4,00 cm
- Strat de legătură: BADPC 22,4, h = 6,00 cm
- Strat de fundație superior: piatra sparta, h = 15,00 cm
- Strat de fundație inferior: balast, h = 15,00 cm
- Strat de forma: pamant stabilizat cu lianti hidraulici, h = 20,00 cm

**Acostament din balast :**  
Balast h=10,00 cm

VERIFICATOR	NUME	SEMNATURA	CERINTA	NR. REFERAT	DATA	
			A4,B2,D2		2024	
Proiectant de specialitate: <b>S.C. AQUA PROJECT S.R.L.</b> Tr. Petru Rares, nr. 63, Piatra Neamt C.U.I. J27/580/2010 C.I.F. RO-27559846 Tel/Fax : 0233624426			<b>DENUMIREA PROIECTULUI:</b> "MODERNIZARE STRAZI IN COMUNA ION CREANGA"			PROIECT Nr. 10819/2024
			<b>AMPLASAMENT:</b> Comuna Ion Creanga, Județul Neamt <b>BENEFICIAR:</b> Comuna Ion Creanga, Județul Neamt			
		<b>DENUMIRE PLANȘĂ:</b> <b>PROFIL TRANSVERSAL TIP</b>			Faza: D.A.L.I.	
SEF PROIECT	Ing. Craciun Eugeniu		SCARA 1:25	<b>NR. 20</b>		
PROIECTAT	Ing. Bulboaca Gheorghita-Marian		DATA 2024			
DESESTAT	Ing. Bulboaca Gheorghita-Marian					
					PLANSA PL 3.20	



### Profil transversal TIP Nr. 21

se aplică:

- Str. Basarabiei : km 0+040,00 - km 0+110,00 L = 70,00 ml
- Str. Progresului : km 0+000,00 - km 0+090,00 L = 90,00 ml
- Str. Fundatura Bisericii 2 : km 0+000,00 - km 0+086,00 L = 86,00 ml
- Str. Valcele- Tr. 2 : km 0+000,00 - km 0+025,00 L = 25,00 ml
- Str. Pacii - Tr. 1 : km 0+000,00 - km 0+110,00 L = 110,00 ml

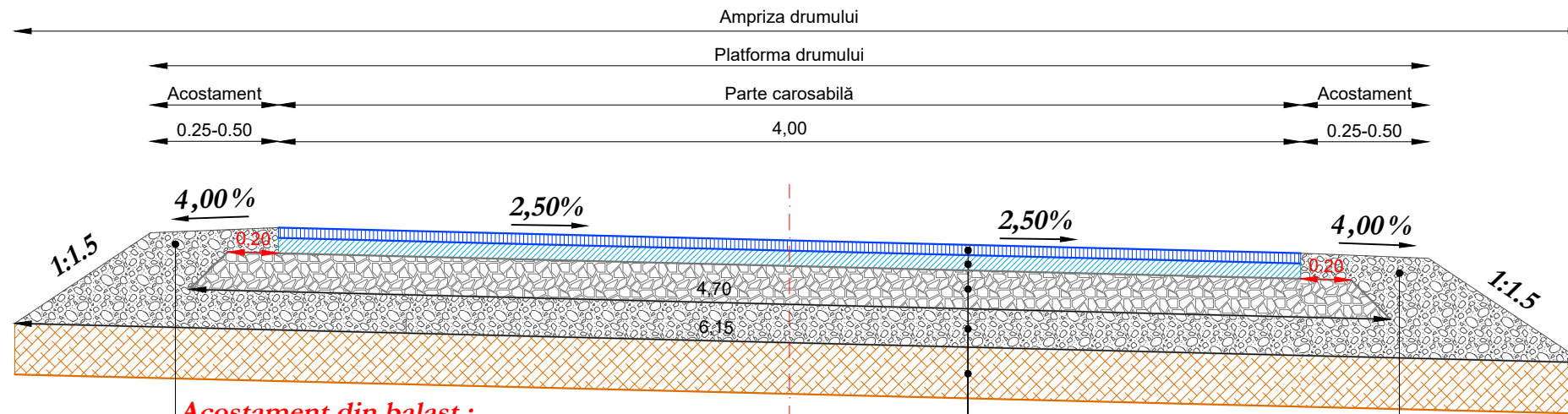

**Acostament din balast :**

Balast h=10,00 cm

**Structură Rutieră proiectată:**

Strat de uzură: BAPC 16, h = 4,00 cm

Strat de legătură: BADPC 22,4, h = 6,00 cm

Strat de fundație superior: piatra sparta, h = 15,00 cm

Strat de fundație inferior: balast, h = 15,00 cm

Strat de forma: pamant stabilizat  
cu lianti hidraulici, h = 20,00 cm

**Acostament din balast :**

Balast h=10,00 cm

VERIFICATOR	NUME	SEMNATURA	CERINTA	NR. REFERAT	DATA	
			A4,B2,D2		2024	
Proiectant de specialitate: <b>S.C. AQUA PROJECT S.R.L.</b> Tr. Petru Rares, nr. 63, Piatra Neamt C.U.I. J27/580/2010 C.I.F. RO-27559846 Tel/Fax : 0233624426			<b>DENUMIREA PROIECTULUI:</b> "MODERNIZARE STRAZI IN COMUNA ION CREANGA"			PROIECT Nr. 10819/2024
			<b>AMPLASAMENT:</b> Comuna Ion Creanga, Județul Neamt <b>BENEFICIAR:</b> Comuna Ion Creanga, Județul Neamt			
		<b>DENUMIRE PLANȘĂ:</b> <b>PROFIL TRANSVERSAL TIP</b>			Faza: D.A.L.I.	
SEF PROIECT	Ing. Craciun Eugeniu		SCARA 1:25	<b>NR. 21</b>		
PROIECTAT	Ing. Bulboaca Gheorghita-Marian		DATA 2024			
DESEAT	Ing. Bulboaca Gheorghita-Marian					
					PLANSA PL 3.21	



### Profil transversal TIP Nr. 22

se aplică:

**Str. Fundatura Cotunei : km 0+000,00 - km 0+060,00 L = 60,00 ml**  
**Str. Pacii - Tr. 2 : km 0+000,00 - km 0+109,00 L = 109,00 ml**

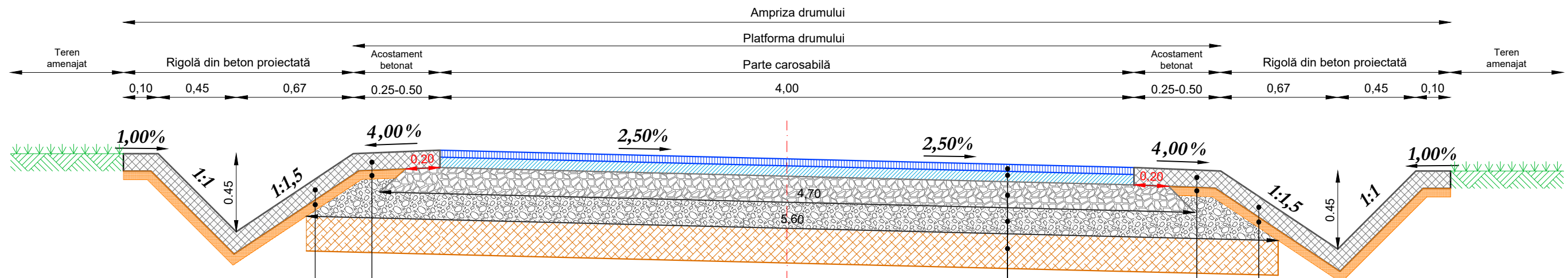

**Rigola din beton proiectată:**  
 Beton C 30 /37, h = 10,00 cm  
 Nisip, h = 5,00 cm

**Acostament betonat proiectat:**  
 Beton C 30 /37, h = 10,00 cm  
 Nisip, h = 5,00 cm

**Structură Rutieră proiectată:**  
 Strat de uzură: BAPC 16, h = 4,00 cm  
 Strat de legătură: BADPC 22,4, h = 6,00 cm  
 Strat de fundație superior: piatra sparta, h = 15,00 cm  
 Strat de fundație inferior: balast, h = 15,00 cm  
 Strat de forma: pamant stabilizat cu lianti hidraulici, h = 20,00 cm

**Rigola din beton proiectată:**  
 Beton C 30 /37, h = 10,00 cm  
 Nisip, h = 5,00 cm

**Acostament betonat proiectat:**  
 Beton C 30 /37, h = 10,00 cm  
 Nisip, h = 5,00 cm

VERIFICATOR	NUME	SEMNATURA	CERINTA	NR. REFERAT	DATA	
			A4,B2,D2		2024	
Proiectant de specialitate: <b>S.C. AQUA PROJECT S.R.L.</b> Tr. Petru Rares, nr. 63, Piatra Neamt C.U.I. J27/580/2010 C.I.F. RO-27559846 Tel/Fax : 0233624426			<b>DENUMIREA PROIECTULUI:</b> "MODERNIZARE STRAZI IN COMUNA ION CREANGA"			PROIECT Nr. 10819/2024
			<b>AMPLASAMENT:</b> Comuna Ion Creanga, Județul Neamt <b>BENEFICIAR:</b> Comuna Ion Creanga, Județul Neamt			
		<b>DENUMIRE PLANȘĂ:</b> <b>PROFIL TRANSVERSAL TIP</b>			Faza: D.A.L.I.	
SEF PROIECT	Ing. Craciun Eugeniu		SCARA 1:25	<b>NR. 22</b>		
PROIECTAT	Ing. Bulboaca Gheorghita-Marian		DATA 2024			
DESESTAT	Ing. Bulboaca Gheorghita-Marian					
					PLANSA PL 3.22	



### Profil transversal TIP Nr. 23

se aplică:

- Str. Sipotului : km 0+000,00 - km 0+500,00 L = 500,00 ml
- Str. Poarta Tarnii : km 0+000,00 - km 0+232,00 L = 232,00 ml
- Str. Gutuiului : km 0+000,00 - km 0+260,00 L = 260,00 ml
- Str. Bahnei- Tr. 1 : km 0+000,00 - km 0+408,00 L = 408,00 ml

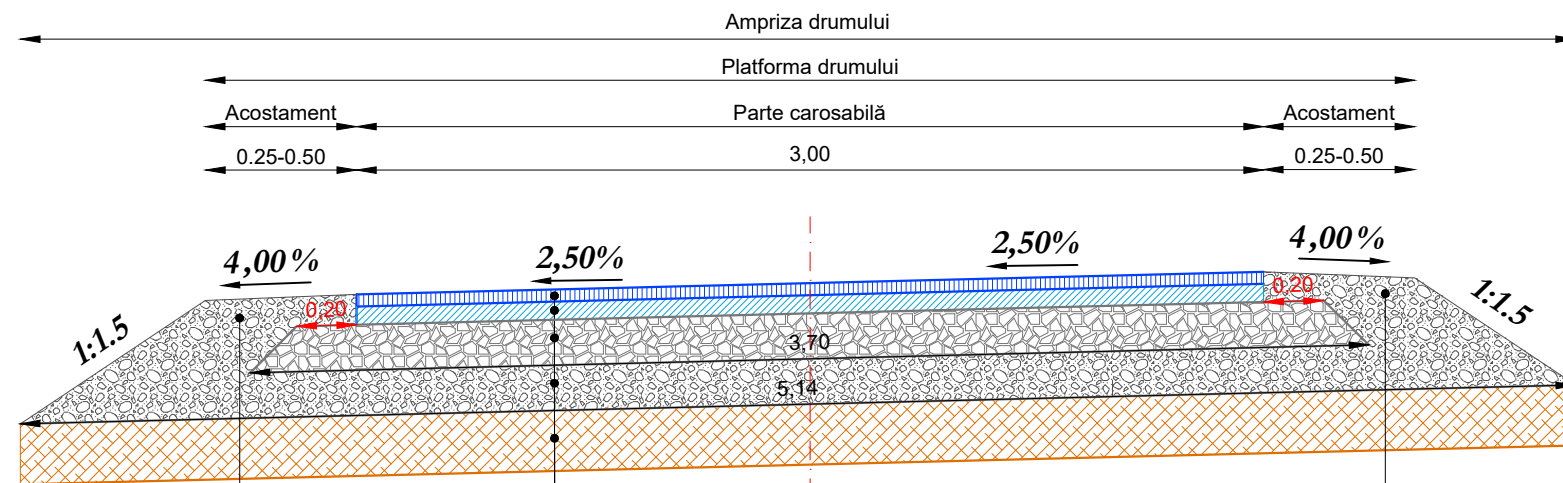

**Acostament din balast :**  
Balast h=10,00 cm

**Structură Rutieră proiectată:**

- Strat de uzură: BAPC 16, h = 4,00 cm
- Strat de legătură: BADPC 2.2.4, h = 6,00 cm
- Strat de fundație superior: piatra sparta, h = 15,00 cm
- Strat de fundație inferior: balast, h = 15,00 cm
- Strat de forma: pamant stabilizat cu lianti hidraulici, h = 20,00 cm

**Acostament din balast :**  
Balast h=10,00 cm

VERIFICATOR	NUME	SEMNATURA	CERINTA	NR. REFERAT	DATA	
			A4,B2,D2		2024	
Proiectant de specialitate: <b>S.C. AQUA PROJECT S.R.L.</b> Tr. Petru Rares, nr. 63, Piatra Neamt C.U.I. J27/580/2010 C.I.F. RO-27559846 Tel/Fax : 0233624426			<b>DENUMIREA PROIECTULUI:</b> "MODERNIZARE STRAZI IN COMUNA ION CREANGA"			PROIECT Nr. 10819/2024
			<b>AMPLASAMENT:</b> Comuna Ion Creanga, Județul Neamt <b>BENEFICIAR:</b> Comuna Ion Creanga, Județul Neamt			
		<b>DENUMIRE PLANȘĂ:</b> <b>PROFIL TRANSVERSAL TIP</b>			Faza: D.A.L.I.	
SEF PROIECT	Ing. Craciun Eugeniu		SCARA 1:25	<b>NR. 23</b>		
PROIECTAT	Ing. Bulboaca Gheorghita-Marian		DATA 2024			
DESEINAT	Ing. Bulboaca Gheorghita-Marian					
					PLANSA PL 3.23	



### Profil transversal TIP Nr. 24

**se aplică:**

- Str. Sipotului** : km 0+500,00 - km 0+588,00 L = 88,00 ml
- Str. Livezilor** : km 0+075,00 - km 0+545,00 L = 470,00 ml
- Str. La Mesteacan** : km 0+000,00 - km 0+353,00 L = 353,00 ml
- Str. I.C. Bratianu (Taralunga)** : km 0+000,00 - km 0+111,00 L = 111,00 ml

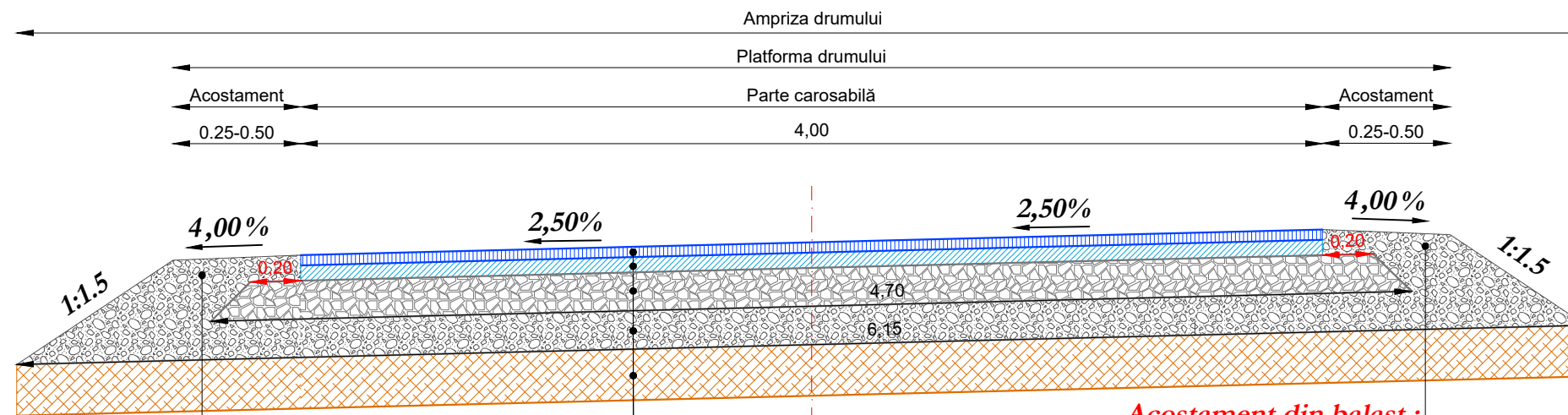

**Acostament din balast :**  
Balast h=10,00 cm

**Structură Rutieră proiectată:**

- Strat de uzură: BAPC 16, h = 4,00 cm
- Strat de legătură: BADPC 22,4, h = 6,00 cm
- Strat de fundație superior: piatra sparta, h = 15,00 cm
- Strat de fundație inferior: balast, h = 15,00 cm
- Strat de forma: pamant stabilizat cu lianti hidraulici, h = 20,00 cm

**Acostament din balast :**  
Balast h=10,00 cm

VERIFICATOR	NUME	SEMNATURA	CERINTA	NR. REFERAT	DATA	
			A4,B2,D2		2024	
Proiectant de specialitate: <b>S.C. AQUA PROJECT S.R.L.</b> Tr. Petru Rares, nr. 63, Piatra Neamt C.U.I. J27/580/2010 C.I.F. RO-27559846 Tel/Fax : 0233624426			<b>DENUMIREA PROIECTULUI:</b> "MODERNIZARE STRAZI IN COMUNA ION CREANGA"			PROIECT Nr. 10819/2024
			<b>AMPLASAMENT:</b> Comuna Ion Creanga, Județul Neamt <b>BENEFICIAR:</b> Comuna Ion Creanga, Județul Neamt			
SEF PROIECT	Ing. Craciun Eugeniu		<b>DENUMIRE PLANȘĂ:</b> <b>PROFIL TRANSVERSAL TIP</b>			Faza: D.A.L.I.
PROIECTAT	Ing. Bulboaca Gheorghita-Marian		SCARA 1:25	<b>NR. 24</b>		PLANSA PL 3.24
DESESTAT	Ing. Bulboaca Gheorghita-Marian		DATA 2024			



### Profil transversal TIP Nr. 25

se aplică:

**Str. Poieni : km 0+125,00 - km 0+220,00 L = 95,00 ml**

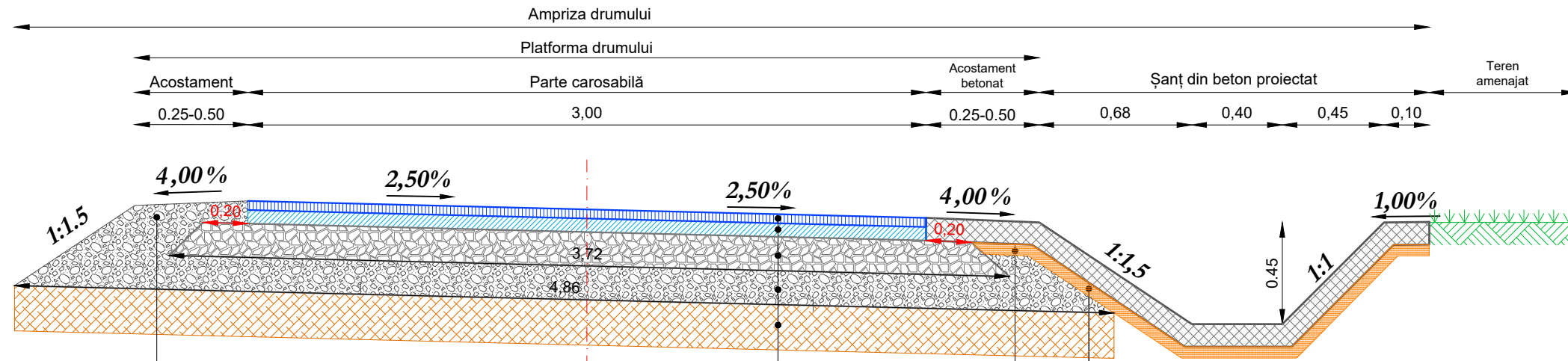

**Acostament din balast :**  
Balast h=10,00 cm

**Structură Rutieră proiectată:**  
 Strat de uzură: BAPC 16, h = 4,00 cm  
 Strat de legătură: BADPC 22,4, h = 6,00 cm  
 Strat de fundație superior: piatra sparta, h = 15,00 cm  
 Strat de fundație inferior: balast, h = 15,00 cm  
 Strat de forma: pamant stabilizat cu lianti hidraulici, h = 20,00 cm

**Sant din beton proiectat:**  
 Beton C 30 /37, h = 10,00 cm  
 Nisip , h = 5,00 cm

**Acostament betonat proiectat:**  
 Beton C 30 /37, h = 10,00 cm  
 Nisip , h = 5,00 cm

VERIFICATOR	NUME	SEMNATURA	CERINTA	NR. REFERAT	DATA	
			A4,B2,D2		2024	
Proiectant de specialitate: <b>S.C. AQUA PROJECT S.R.L.</b> Tr. Petru Rares, nr. 63, Piatra Neamt C.U.I. J27/580/2010 C.I.F. RO-27559846 Tel/Fax : 0233624426			<b>DENUMIREA PROIECTULUI:</b> "MODERNIZARE STRAZI IN COMUNA ION CREANGA"			PROIECT Nr. 10819/2024
			<b>AMPLASAMENT:</b> Comuna Ion Creanga, Județul Neamt <b>BENEFICIAR:</b> Comuna Ion Creanga, Județul Neamt			
		<b>DENUMIRE PLANȘĂ:</b> <b>PROFIL TRANSVERSAL TIP</b>			Faza: D.A.L.I.	
SEF PROIECT	Ing. Craciun Eugeniu		SCARA 1:25	<b>NR. 25</b>		
PROIECTAT	Ing. Bulboaca Gheorghita-Marian		DATA 2024			
DESEAT	Ing. Bulboaca Gheorghita-Marian					
					PLANSA PL 3.25	



### Profil transversal TIP Nr. 26

se aplică:

**Str. Bourului : km 0+000,00 - km 0+053,00 L = 53,00 ml**

**Str. Mihail Sadoveanu : km 0+000,00 - km 0+371,00 L = 371,00 ml**

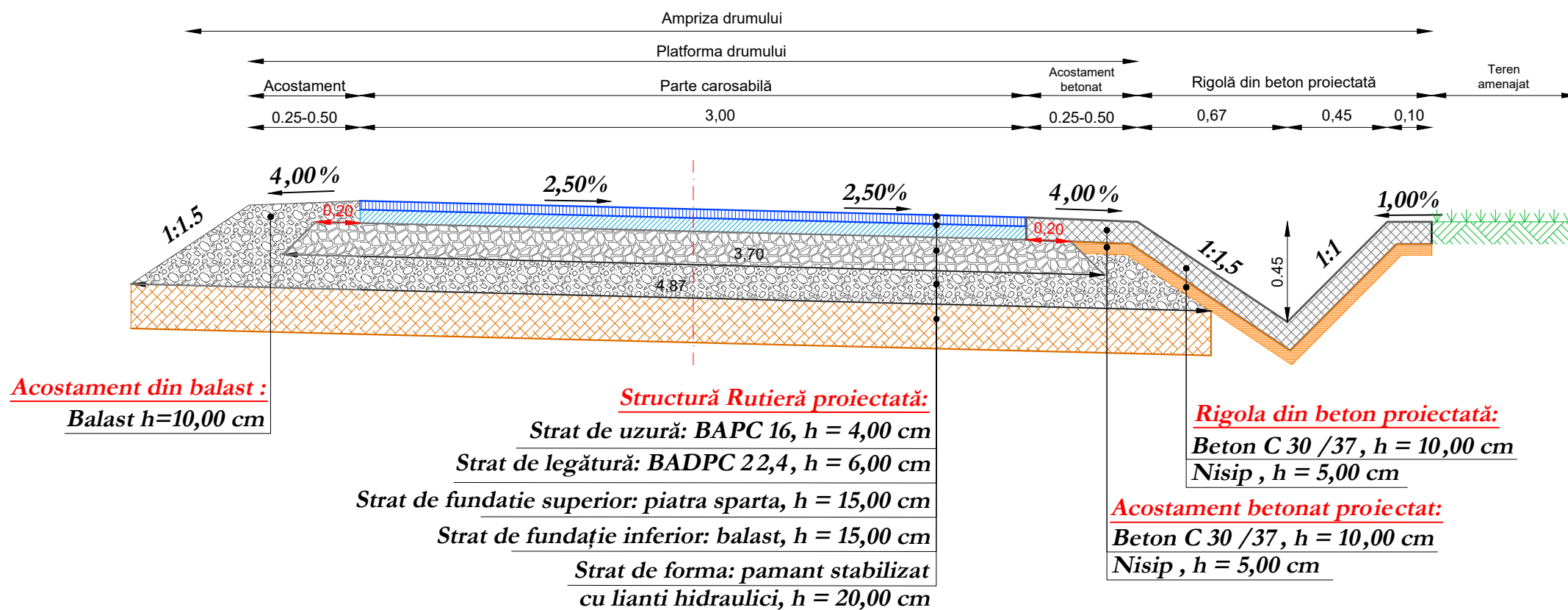

VERIFICATOR	NUME	SEMNATURA	CERINTA	NR. REFERAT	DATA	
			A4,B2,D2		2024	
Proiectant de specialitate: <b>S.C. AQUA PROJECT S.R.L.</b> Tr. Petru Rares, nr. 63, Piatra Neamt C.U.I. J27/580/2010 C.I.F. RO-27559846 Tel/Fax : 0233624426			<b>DENUMIREA PROIECTULUI:</b> "MODERNIZARE STRAZI IN COMUNA ION CREANGA"			PROIECT Nr. 10819/2024
			<b>AMPLASAMENT:</b> Comuna Ion Creanga, Județul Neamt <b>BENEFICIAR:</b> Comuna Ion Creanga, Județul Neamt			
SEF PROIECT	Ing. Craciun Eugeniu		<b>DENUMIRE PLANȘĂ:</b> <b>PROFIL TRANSVERSAL TIP</b>			Faza: D.A.L.I.
PROIECTAT	Ing. Bulboaca Gheorghita-Marian		<b>NR. 26</b>			PLANSA PL 3.26
DESESTAT	Ing. Bulboaca Gheorghita-Marian					





### Profil transversal TIP Nr. 27

se aplică:

**Str. Bourului : km 0+053,00 - km 0+110,00 L = 57,00 ml**  
**: km 0+128,00 - km 0+158,00 L = 30,00 ml**

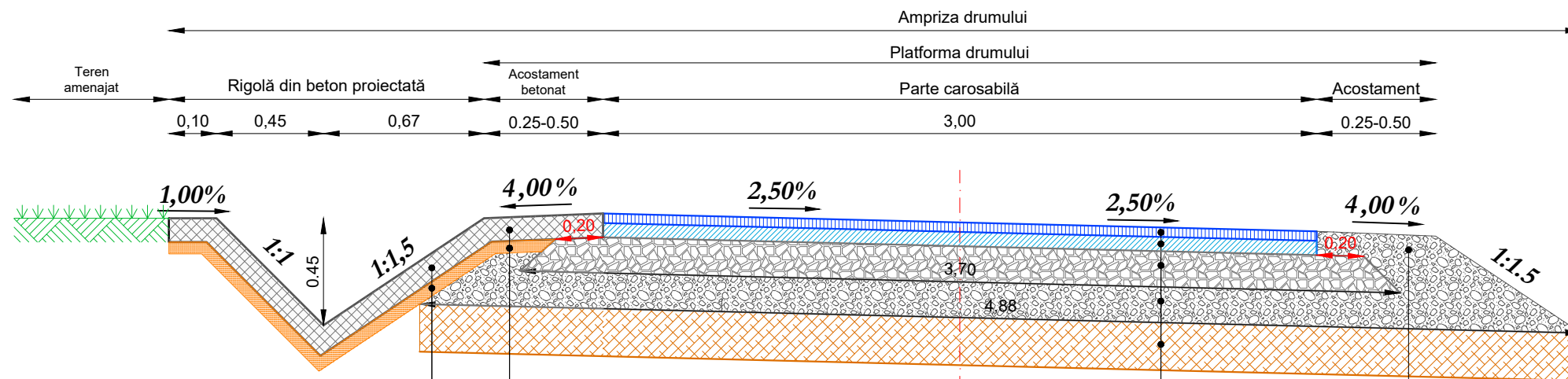

**Rigola din beton proiectată:**  
 Beton C 30 /37, h = 10,00 cm  
 Nisip, h = 5,00 cm

**Acostament betonat proiectat:**  
 Beton C 30 /37, h = 10,00 cm  
 Nisip, h = 5,00 cm

**Structură Rutieră proiectată:**

Strat de uzură: BAPC 16, h = 4,00 cm  
 Strat de legătură: BADPC 22.4, h = 6,00 cm  
 Strat de fundație superior: piatra sparta, h = 15,00 cm  
 Strat de fundație inferior: balast, h = 15,00 cm  
 Strat de forma: pamant stabilizat cu lianti hidraulici, h = 20,00 cm

**Acostament din balast :**  
 Balast h=10,00 cm

VERIFICATOR	NUME	SEMNATURA	CERINTA	NR. REFERAT	DATA	
			A4,B2,D2		2024	
Proiectant de specialitate: <b>S.C. AQUA PROJECT S.R.L.</b> Tr. Petru Rares, nr. 63, Piatra Neamt C.U.I. J27/580/2010 C.I.F. RO-27559846 Tel/Fax : 0233624426			<b>DENUMIREA PROIECTULUI:</b> "MODERNIZARE STRAZI IN COMUNA ION CREANGA" <b>AMPLASAMENT:</b> Comuna Ion Creanga, Județul Neamt <b>BENEFICIAR:</b> Comuna Ion Creanga, Județul Neamt			PROIECT Nr. 10819/2024
SEF PROIECT	Ing. Craciun Eugeniu			<b>DENUMIRE PLANȘĂ:</b> <b>PROFIL TRANSVERSAL TIP</b>		
PROIECTAT	Ing. Bulboaca Gheorghita-Marian		<b>NR. 27</b>			PLANSA PL 3.27
DESESTAT	Ing. Bulboaca Gheorghita-Marian		SCARA 1:25 DATA 2024			



### Profil transversal TIP Nr. 28

se aplică:

**Str. Bourului : km 0+110,00 - km 0+128,00 L = 18,00 ml**

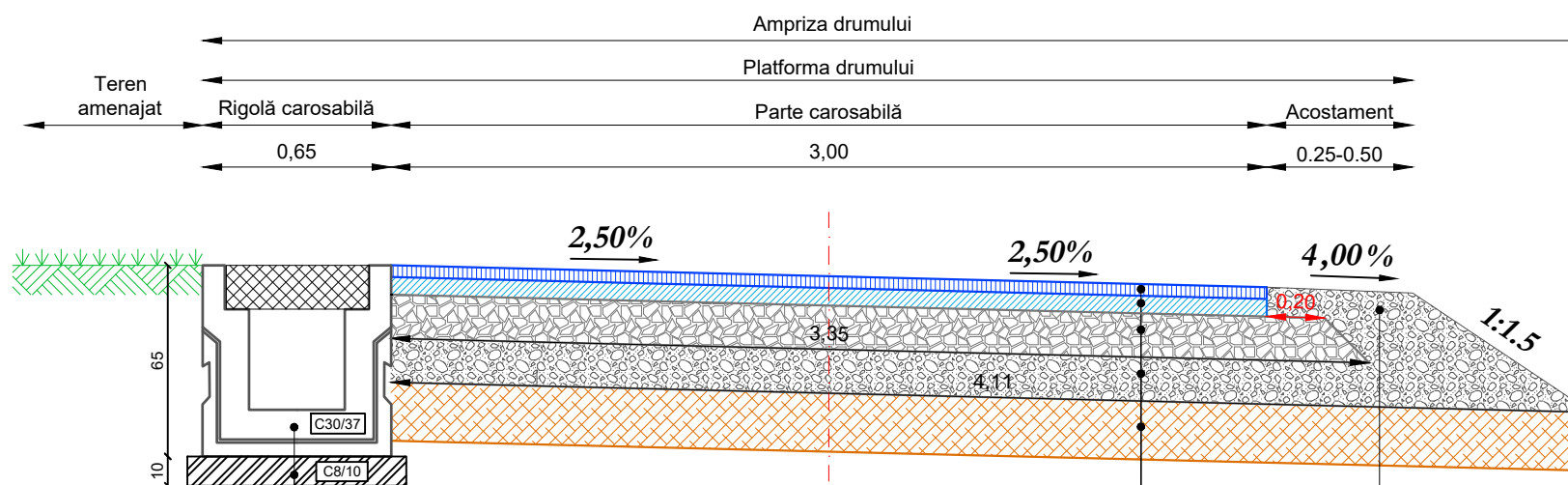

**Rigolă carosabilă proiectată tip R3:**  
Strat din beton C8/10, h = 10,00 cm

**Structură Rutieră proiectată:**  
Strat de uzură: BAPC 16, h = 4,00 cm  
Strat de legătură: BADPC 22.4, h = 6,00 cm  
Strat de fundatie superior: piatra sparta, h = 15,00 cm  
Strat de fundație inferior: balast, h = 15,00 cm  
Strat de forma: pamant stabilizat cu lianti hidraulici, h = 20,00 cm

**Acostament din balast:**  
Balast h=10,00 cm

VERIFICATOR	NUME	SEMNATURA	CERINTA	NR. REFERAT	DATA
			A4,B2,D2		2024
Proiectant de specialitate: <b>S.C. AQUA PROJECT S.R.L.</b> Tr. Petru Rares, nr. 63, Piatra Neamt C.U.I. J27/580/2010 C.I.F. RO-27559846 Tel/Fax : 0233624426			<b>DENUMIREA PROIECTULUI:</b> "MODERNIZARE STRAZI IN COMUNA ION CREANGA"		PROIECT Nr. 10819/2024
			<b>AMPLASAMENT:</b> Comuna Ion Creanga, Județul Neamt <b>BENEFICIAR:</b> Comuna Ion Creanga, Județul Neamt		
SEF PROIECT	Ing. Craciun Eugeniu		<b>DENUMIRE PLANȘĂ:</b> <b>PROFIL TRANSVERSAL TIP</b>		Faza: D.A.L.I.
PROIECTAT	Ing. Bulboaca Gheorghita-Marian		<b>NR. 28</b>		PLANSA PL 3.28
DESESTAT	Ing. Bulboaca Gheorghita-Marian				



### Profil transversal TIP Nr. 29

se aplică:

Str. Livezilor : km 0+000,00 - km 0+075,00 L = 75,00 ml

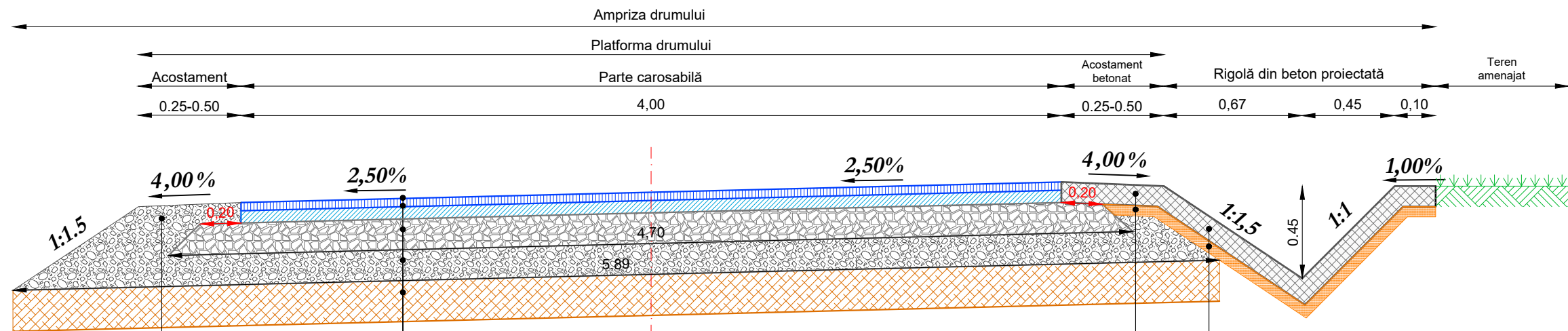

**Acostament din balast :**  
Balast h=10,00 cm

**Structură Rutieră proiectată:**  
 Strat de uzură: BAPC 16, h = 4,00 cm  
 Strat de legătură: BADPC 22,4, h = 6,00 cm  
 Strat de fundație superior: piatra sparta, h = 15,00 cm  
 Strat de fundație inferior: balast, h = 15,00 cm  
 Strat de forma: pamant stabilizat cu lianti hidraulici, h = 20,00 cm

**Rigola din beton proiectată:**  
 Beton C 30 /37, h = 10,00 cm  
 Nisip , h = 5,00 cm

**Acostament betonat proiectat:**  
 Beton C 30 /37, h = 10,00 cm  
 Nisip , h = 5,00 cm

VERIFICATOR	NUME	SEMNATURA	CERINTA	NR. REFERAT	DATA	
			A4,B2,D2		2024	
Proiectant de specialitate: <b>S.C. AQUA PROJECT S.R.L.</b> Tr. Petru Rares, nr. 63, Piatra Neamt C.U.I. J27/580/2010 C.I.F. RO-27559846 Tel/Fax : 0233624426			<b>DENUMIREA PROIECTULUI:</b> "MODERNIZARE STRAZI IN COMUNA ION CREANGA"			PROIECT Nr. 10819/2024
			<b>AMPLASAMENT:</b> Comuna Ion Creanga, Județul Neamt <b>BENEFICIAR:</b> Comuna Ion Creanga, Județul Neamt			
SEF PROIECT	Ing. Craciun Eugeniu		SCARA	Faza:		
PROIECTAT	Ing. Bulboaca Gheorghita-Marian		1:25	D.A.L.I.		
DESESTAT	Ing. Bulboaca Gheorghita-Marian		DATA	PLANSA		
			2024	PL 3.29		
<b>PROFIL TRANSVERSAL TIP</b> <b>NR. 29</b>						



### Profil transversal TIP Nr. 30

se aplică:

Str. Teiului : km 0+000,00 - km 0+327,00 L =327,00 ml

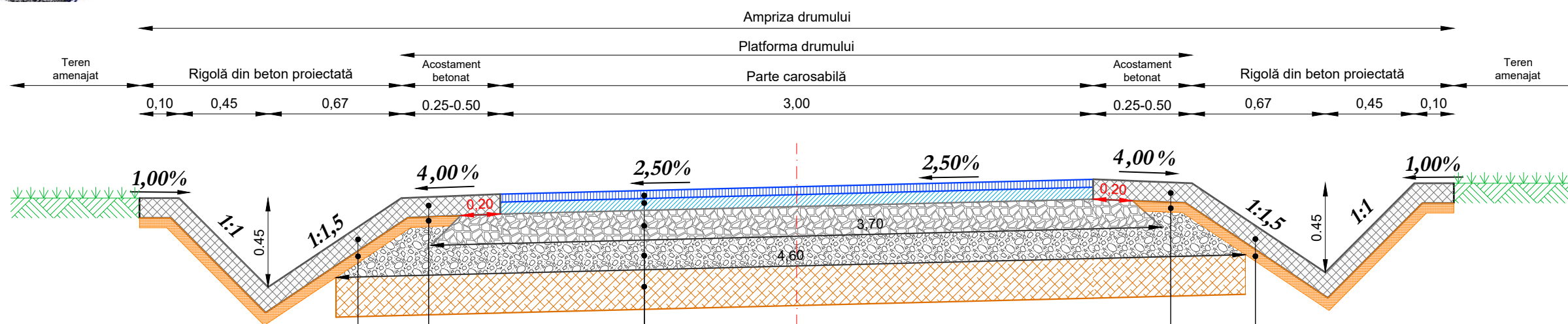

**Rigola din beton proiectată:**  
 Beton C 30 /37, h = 10,00 cm  
 Nisip, h = 5,00 cm

**Acostament betonat proiectat:**  
 Beton C 30 /37, h = 10,00 cm  
 Nisip, h = 5,00 cm

**Structură Rutieră proiectată:**

Strat de uzură: BAPC 16, h = 4,00 cm  
 Strat de legătură: BADPC 22,4, h = 6,00 cm  
 Strat de fundație superior: piatra sparta, h = 15,00 cm  
 Strat de fundație inferior: balast, h = 15,00 cm  
 Strat de forma: pamant stabilizat cu lianti hidraulici, h = 20,00 cm

**Rigola din beton proiectată:**  
 Beton C 30 /37, h = 10,00 cm  
 Nisip, h = 5,00 cm

**Acostament betonat proiectat:**  
 Beton C 30 /37, h = 10,00 cm  
 Nisip, h = 5,00 cm

	NUME	SEMNATURA	CERINTA	NR. REFERAT	DATA	
VERIFICATOR			A4,B2,D2		2024	
Proiectant de specialitate: <b>S.C. AQUA PROJECT S.R.L.</b> Tr. Petru Rares, nr. 63, Piatra Neamt C.U.I. J27/580/2010 C.I.F. RO-27559846 Tel/Fax : 0233624426			<b>DENUMIREA PROIECTULUI:</b> "MODERNIZARE STRAZI IN COMUNA ION CREANGA"			PROIECT Nr. 10819/2024
			<b>AMPLASAMENT:</b> Comuna Ion Creanga, Județul Neamt <b>BENEFICIAR:</b> Comuna Ion Creanga, Județul Neamt			
		<b>DENUMIRE PLANȘĂ:</b> <b>PROFIL TRANSVERSAL TIP</b>			Faza: D.A.L.I.	
SEF PROIECT	Ing. Craciun Eugeniu		SCARA 1:25			
PROIECTAT	Ing. Bulboaca Gheorghita-Marian		DATA 2024			
DESENAT	Ing. Bulboaca Gheorghita-Marian					
					PLANSA PL 3.30	

NR. 30



### Profil transversal TIP Nr. 31

se aplică:

**Str. Bisericii (Stafie) : km 0+000,00 - km 0+088,00 L = 88,00 ml**

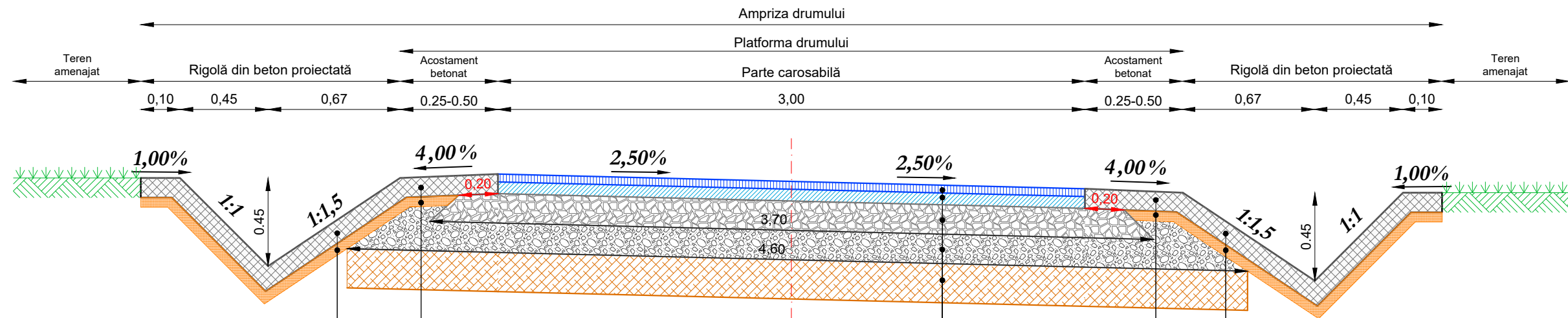

**Rigola din beton proiectată:**  
Beton C 30 /37, h = 10,00 cm  
Nisip, h = 5,00 cm

**Acostament betonat proiectat:**  
Beton C 30 /37, h = 10,00 cm  
Nisip, h = 5,00 cm

**Structură Rutieră proiectată:**  
Strat de uzură: BAPC 16, h = 4,00 cm  
Strat de legătură: BADPC 22,4, h = 6,00 cm  
Strat de fundație superior: piatra sparta, h = 15,00 cm  
Strat de fundație inferior: balast, h = 15,00 cm  
Strat de forma: pamant stabilizat cu lianti hidraulici, h = 20,00 cm

**Rigola din beton proiectată:**  
Beton C 30 /37, h = 10,00 cm  
Nisip, h = 5,00 cm

**Acostament betonat proiectat:**  
Beton C 30 /37, h = 10,00 cm  
Nisip, h = 5,00 cm

VERIFICATOR	NUME	SEMNATURA	CERINTA	NR. REFERAT	DATA
			A4,B2,D2		2024
Proiectant de specialitate: <b>S.C. AQUA PROJECT S.R.L.</b> Tr. Petru Rares, nr. 63, Piatra Neamt C.U.I. J27/580/2010 C.I.F. RO-27559846 Tel/Fax : 0233624426			<b>DENUMIREA PROIECTULUI:</b> "MODERNIZARE STRAZI IN COMUNA ION CREANGA"		PROIECT Nr. 10819/2024
			<b>AMPLASAMENT:</b> Comuna Ion Creanga, Județul Neamt <b>BENEFICIAR:</b> Comuna Ion Creanga, Județul Neamt		
		<b>DENUMIRE PLANȘĂ:</b> <b>PROFIL TRANSVERSAL TIP</b>		Faza: D.A.L.I.	
SEF PROIECT	Ing. Craciun Eugeniu		SCARA 1:25		<b>NR. 31</b> PLANSA PL 3.31
PROIECTAT	Ing. Bulboaca Gheorghita-Marian		DATA 2024		
DESESTAT	Ing. Bulboaca Gheorghita-Marian				



### Profil transversal TIP Nr. 32

se aplică:

Str. Gradinarilor : km 0+000,00 - km 0+072,00 L = 72,00 ml

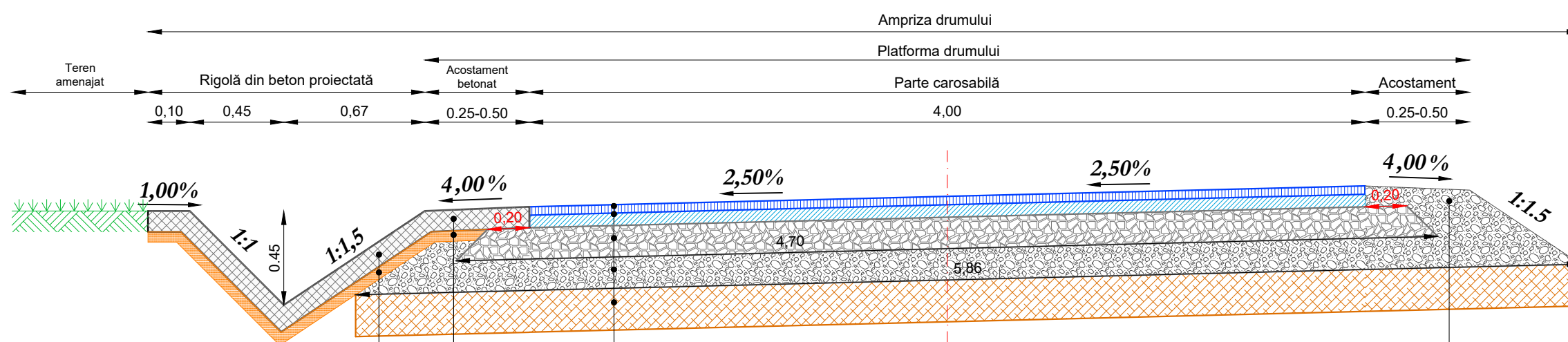

**Rigola din beton proiectată:**  
 Beton C 30 /37, h = 10,00 cm  
 Nisip, h = 5,00 cm

**Acostament betonat proiectat:**  
 Beton C 30 /37, h = 10,00 cm  
 Nisip, h = 5,00 cm

**Structură Rutieră proiectată:**

- Strat de uzură: BAPC 16, h = 4,00 cm
- Strat de legătură: BADPC 22,4, h = 6,00 cm
- Strat de fundație superior: piatra sparta, h = 15,00 cm
- Strat de fundație inferior: balast, h = 15,00 cm
- Strat de forma: pamant stabilizat cu lianti hidraulici, h = 20,00 cm

**Acostament din balast :**  
 Balast h=10,00 cm

VERIFICATOR	NUME	SEMNATURA	CERINTA	NR. REFERAT	DATA	
			A4,B2,D2		2024	
Proiectant de specialitate: <b>S.C. AQUA PROJECT S.R.L.</b> Tr. Petru Rares, nr. 63, Piatra Neamt C.U.I. J27/580/2010 C.I.F. RO-27559846 Tel/Fax : 0233624426			<b>DENUMIREA PROIECTULUI:</b> "MODERNIZARE STRAZI IN COMUNA ION CREANGA"			PROIECT Nr. 10819/2024
			<b>AMPLASAMENT:</b> Comuna Ion Creanga, Județul Neamt <b>BENEFICIAR:</b> Comuna Ion Creanga, Județul Neamt			
		<b>DENUMIRE PLANȘĂ:</b> <b>PROFIL TRANSVERSAL TIP</b>			Faza: D.A.L.I.	
SEF PROIECT	Ing. Craciun Eugeniu		SCARA 1:25	<b>NR. 32</b>		
PROIECTAT	Ing. Bulboaca Gheorghita-Marian		DATA 2024			
DESEINAT	Ing. Bulboaca Gheorghita-Marian					
					PLANSA PL 3.32	



### Profil transversal TIP Nr. 33

se aplică:

Str. La Hatas : km 0+000,00 - km 0+084,00 L = 84,00 ml

Str. La Catrea : km 0+000,00 - km 0+044,00 L = 44,00 ml

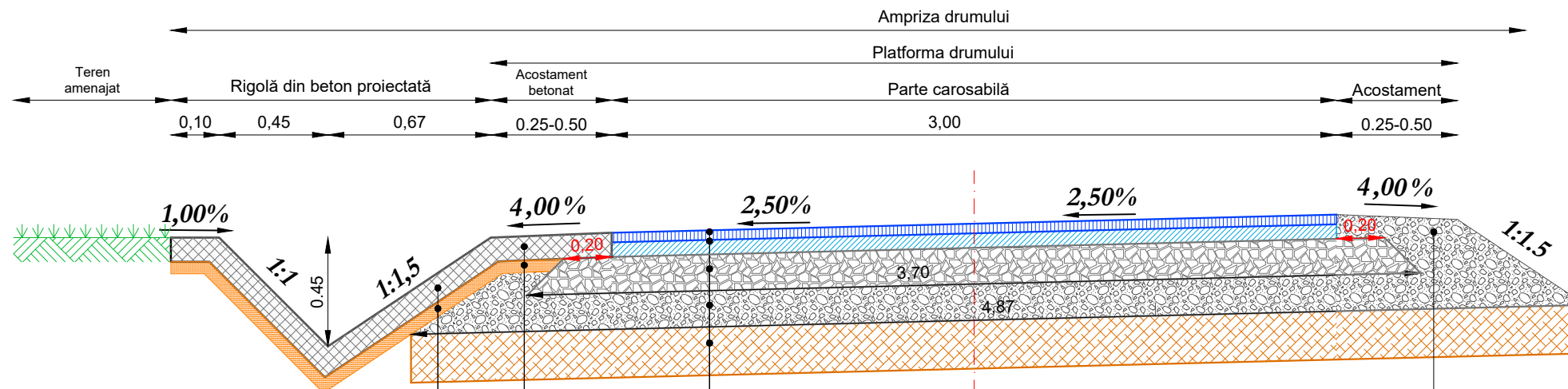

**Rigola din beton proiectată:**  
 Beton C 30 /37, h = 10,00 cm  
 Nisip, h = 5,00 cm

**Acostament betonat proiectat:**  
 Beton C 30 /37, h = 10,00 cm  
 Nisip, h = 5,00 cm

**Structură Rutieră proiectată:**

- Strat de uzură: BAPC 16, h = 4,00 cm
- Strat de legătură: BADPC 22,4, h = 6,00 cm
- Strat de fundație superior: piatra sparta, h = 15,00 cm
- Strat de fundație inferior: balast, h = 15,00 cm
- Strat de forma: pamant stabilizat cu lianti hidraulici, h = 20,00 cm

**Acostament din balast:**  
 Balast h=10,00 cm

VERIFICATOR	NUME	SEMNATURA	CERINTA	NR. REFERAT	DATA	
			A4,B2,D2		2024	
Proiectant de specialitate: <b>S.C. AQUA PROJECT S.R.L.</b> Tr. Petru Rares, nr. 63, Piatra Neamt C.U.I. J27/580/2010 C.I.F. RO-27559846 Tel/Fax : 0233624426			<b>DENUMIREA PROIECTULUI:</b> "MODERNIZARE STRAZI IN COMUNA ION CREANGA"			PROIECT Nr. 10819/2024
			<b>AMPLASAMENT:</b> Comuna Ion Creanga, Județul Neamt <b>BENEFICIAR:</b> Comuna Ion Creanga, Județul Neamt			
SEF PROIECT	Ing. Craciun Eugeniu		<b>DENUMIRE PLANȘĂ:</b> <b>PROFIL TRANSVERSAL TIP</b>			Faza: D.A.L.I.
PROIECTAT	Ing. Bulboaca Gheorghita-Marian		SCARA 1:25	<b>NR. 33</b>		PLANSA PL 3.33
DESEAT	Ing. Bulboaca Gheorghita-Marian		DATA 2024			

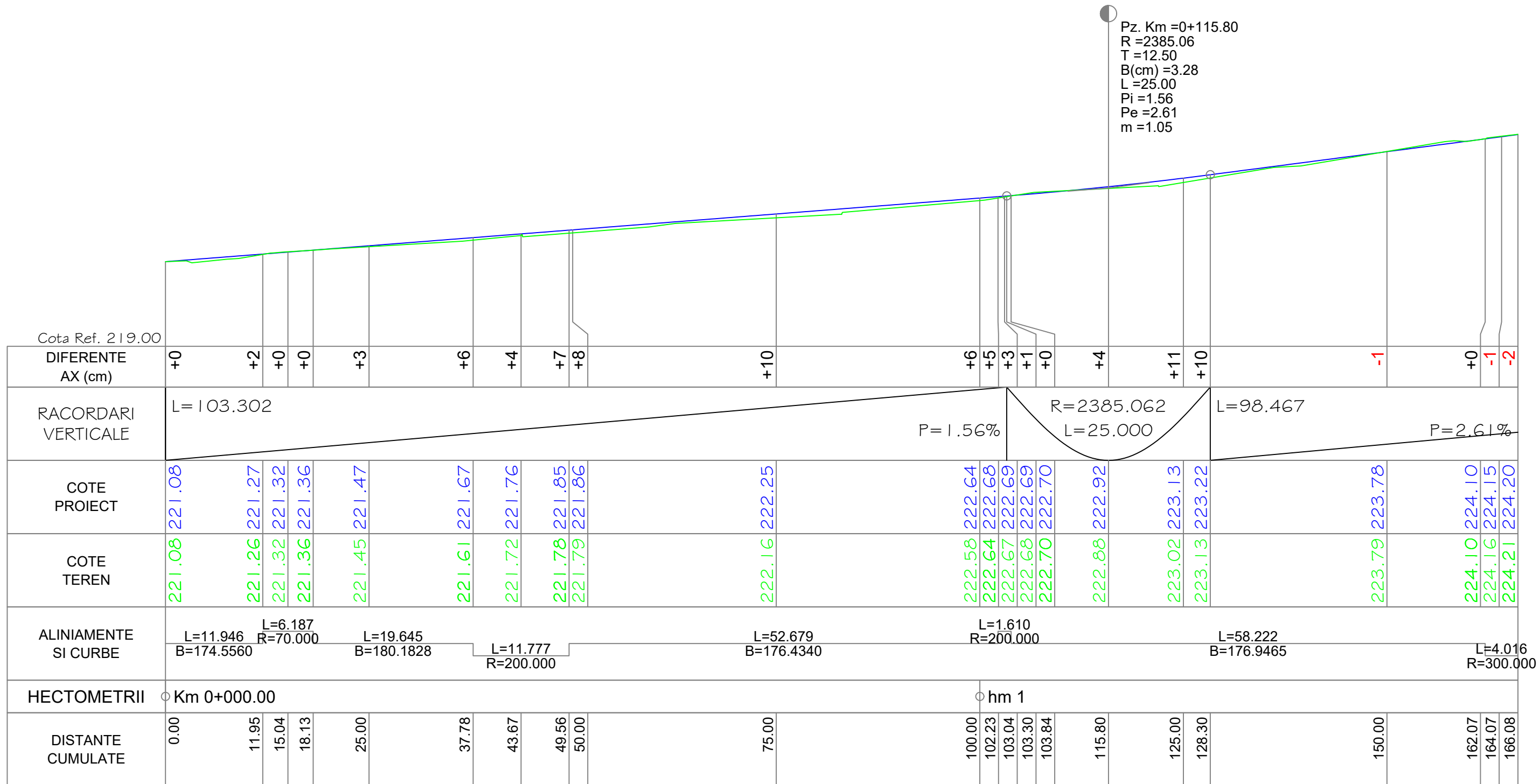

PROFIL LONGITUDINAL Str. Fundatura Plopilor DE LA 0.000 LA 166.082 SCARA : ORIZ 1 :500 VERT 1 :100

Str. Fundatura Plopilor

	NUME	SEMNTURA	CERINTA	NR. REFERAT	DATA	
VERIFICATOR			A4,B2,D2		2024	
Proiectant de specialitate: <b>S.C. AQUA PROJECT S.R.L.</b> Tr. Petru Rares, nr. 63, Piatra Neamt C.U.I. J27/580/2010 C.I.F. RO-27559846 Tel/Fax : 0233624426			<b>DENUMIREA PROIECTULUI:</b> "MODERNIZARE STRAZI IN COMUNA ION CREANGA"			PROIECT Nr. 10819/2024
			<b>AMPLASAMENT:</b> Comuna Ion Creanga, Județul Neamt <b>BENEFICIAR:</b> Comuna Ion Creanga, Județul Neamt			
		<b>DENUMIRE PLANȘĂ:</b> <b>PROFIL LONGITUDINAL</b> <b>Str. Fundatura Plopilor</b>			Faza: D.A.L.I.	
SEF PROIECT	Ing. Craciun Eugeniu		SCARA 1:500/1:100		PLANSA PL 4.1	
PROIECTAT	Ing. Bulboaca Gheorghita-Marian		DATA 2024			
DESEMAT	Ing. Bulboaca Gheorghita-Marian					



Pz. Km =0+239.27  
 R =2203.72  
 T =12.50  
 B(cm) =3.55  
 L =25.00  
 Pi =2.61  
 Pe =1.48  
 m =1.13

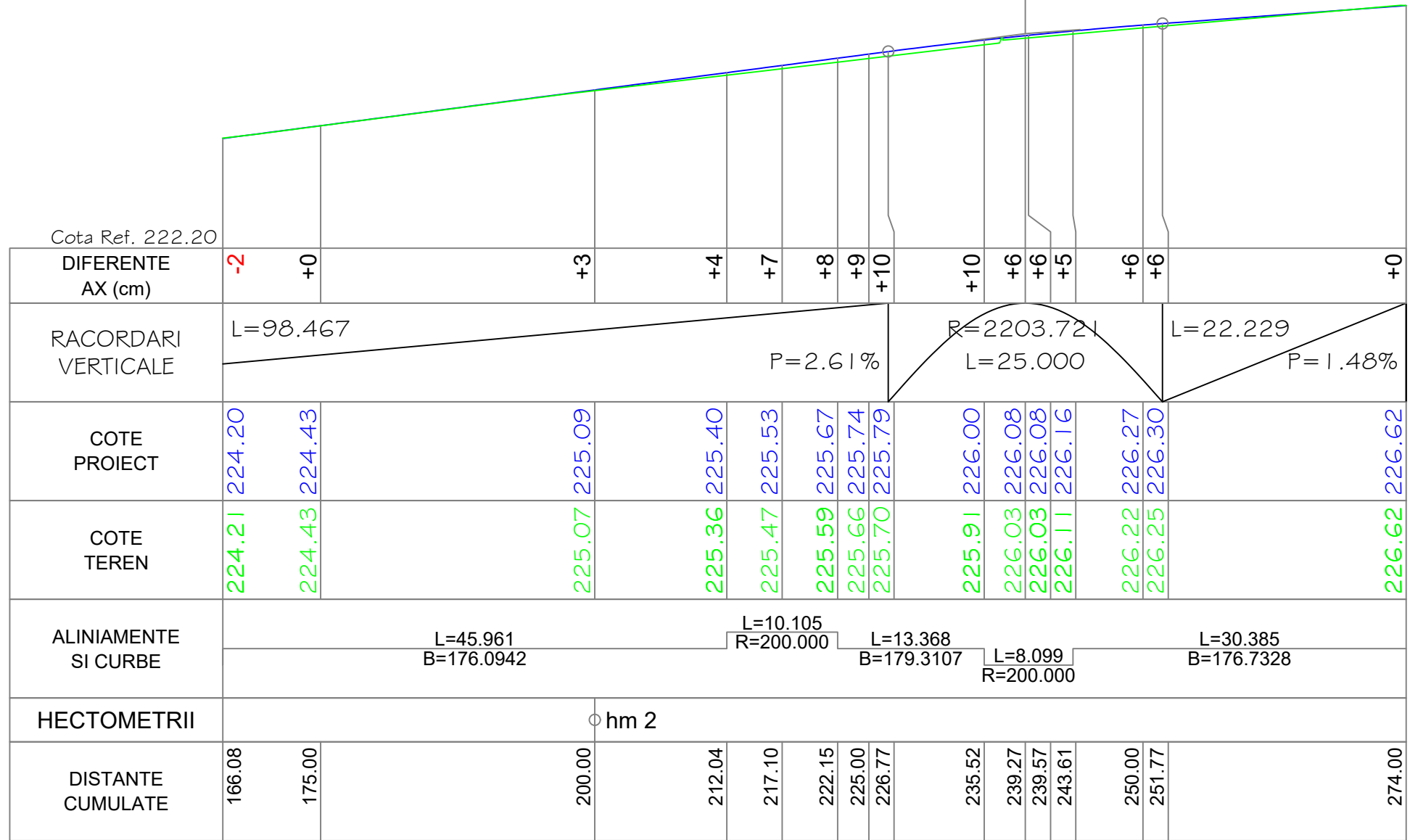

PROFIL LONGITUDINAL Str. Fundatura Plopilor DE LA 166.082 LA 274.000 SCARA : ORIZ 1 :500 VERT 1 :100

Str. Fundatura Plopilor

	NUME	SEMNATURA	CERINTA	NR. REFERAT	DATA
VERIFICATOR			A4,B2,D2		2024
Proiectant de specialitate: <b>S.C. AQUA PROJECT S.R.L.</b> Tr. Petru Rares, nr. 63, Piatra Neamt C.U.I. J27/580/2010 C.I.F. RO-27559846 Tel/Fax : 0233624426			<b>DENUMIREA PROIECTULUI:</b> "MODERNIZARE STRAZI IN COMUNA ION CREANGA"		PROIECT Nr. 10819/2024
			<b>AMPLASAMENT:</b> Comuna Ion Creanga, Județul Neamt <b>BENEFICIAR:</b> Comuna Ion Creanga, Județul Neamt		
		<b>DENUMIRE PLANȘĂ:</b> <b>PROFIL LONGITUDINAL</b> <b>Str. Fundatura Plopilor</b>		Faza: D.A.L.I.	
SEF PROIECT	Ing. Craciun Eugeniu		SCARA 1:500/1:100		
PROIECTAT	Ing. Bulboaca Gheorghita-Marian		DATA 2024		
DESESTAT	Ing. Bulboaca Gheorghita-Marian				PLANSA PL 4.2

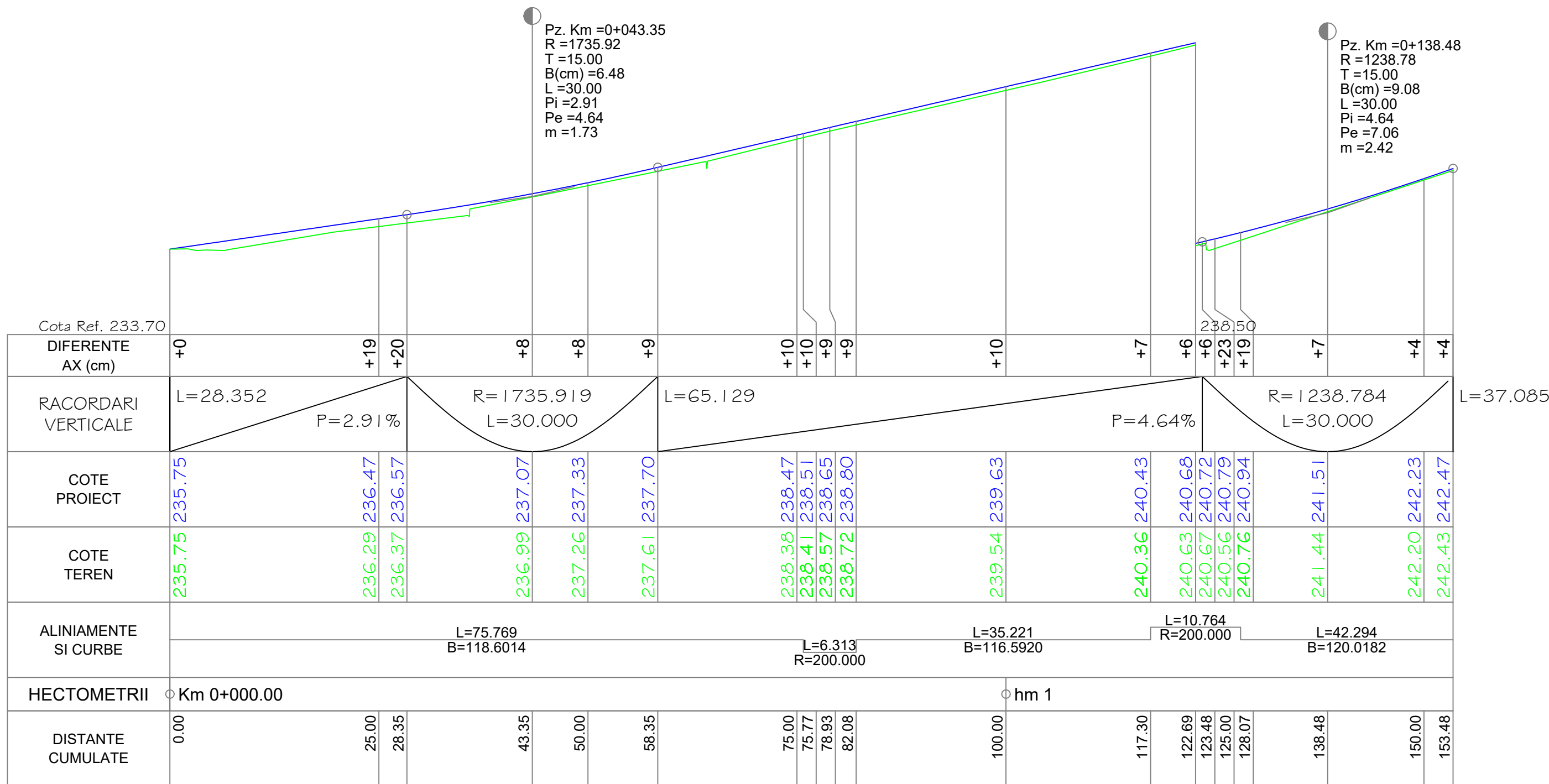

PROFIL LONGITUDINAL Str. Preot Moraru DE LA 0.000 LA 153.482 SCARA : ORIZ 1 :500 VERT 1 :100

Str. Preot Moraru

	NUME	SEMNATURA	CERINTA	NR. REFERAT	DATA	
VERIFICATOR			A4,B2,D2		2024	
Proiectant de specialitate: <b>S.C. AQUA PROJECT S.R.L.</b> Tr. Petru Rares, nr. 63, Piatra Neamt C.U.I. J27/580/2010 C.I.F. RO-27559846 Tel/Fax : 0233624426			<b>DENUMIREA PROIECTULUI:</b> "MODERNIZARE STRAZI IN COMUNA ION CREANGA"			PROIECT Nr. 10819/2024
			<b>AMPLASAMENT:</b> Comuna Ion Creanga, Județul Neamt <b>BENEFICIAR:</b> Comuna Ion Creanga, Județul Neamt			
		<b>DENUMIRE PLANȘĂ:</b> <b>PROFIL LONGITUDINAL</b> <b>Str. Preot Moraru</b>			Faza: D.A.L.I.	
SEF PROIECT	Ing. Craciun Eugeniu		SCARA 1:500/1:100		PLANSA PL 4.3	
PROIECTAT	Ing. Bulboaca Gheorghita-Marian		DATA 2024			
DESENAT	Ing. Bulboaca Gheorghita-Marian					

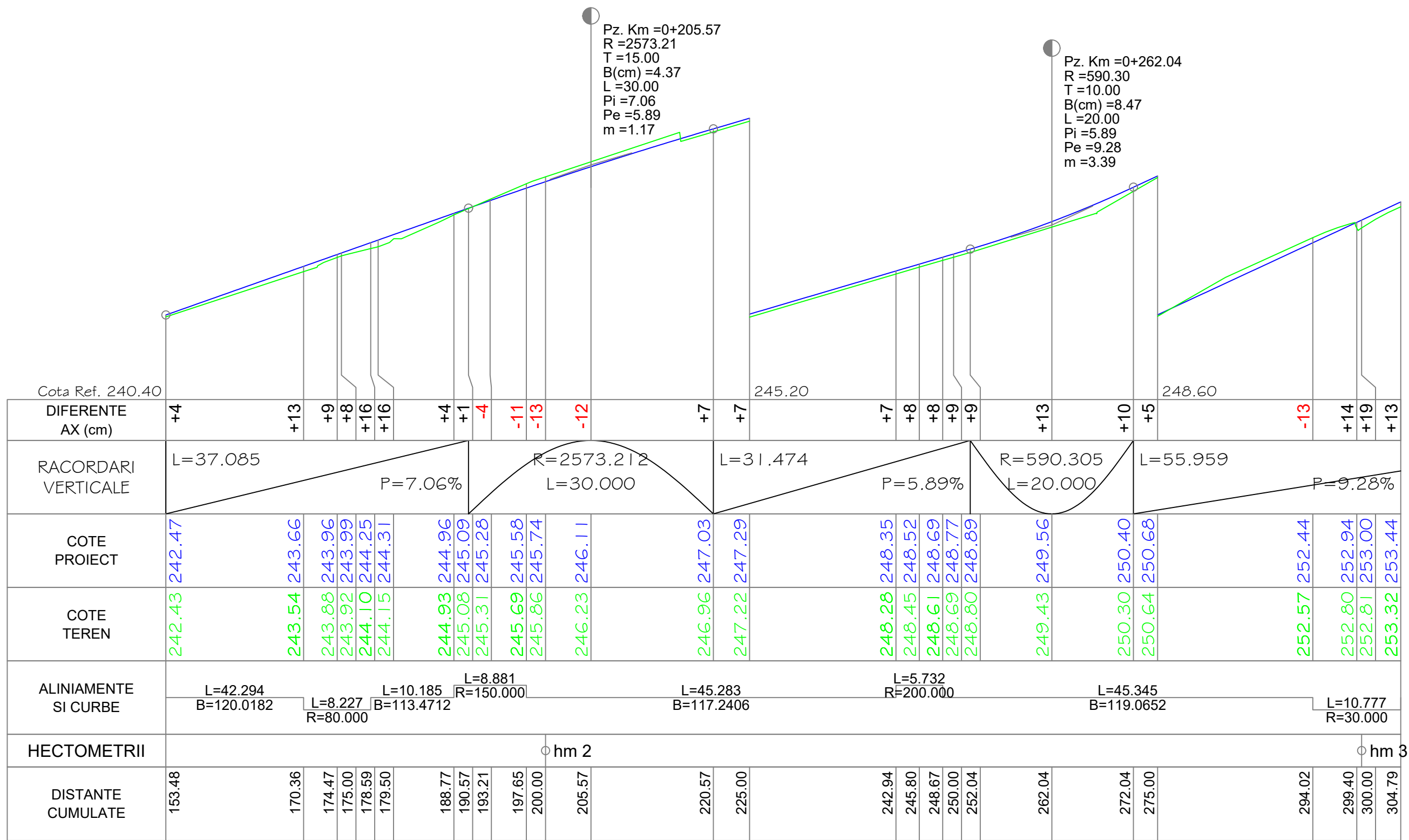

PROFIL LONGITUDINAL Str. Preot Moraru DE LA 153.482 LA 304.792 SCARA : ORIZ 1 :500 VERT 1 :100

Str. Preot Moraru

	NUME	SEMNATURA	CERINTA	NR. REFERAT	DATA	
VERIFICATOR			A4,B2,D2		2024	
Proiectant de specialitate: <b>S.C. AQUA PROJECT S.R.L.</b> Tr. Petru Rares, nr. 63, Piatra Neamt C.U.I. J27/580/2010 C.I.F. RO-27559846 Tel/Fax : 0233624426			<b>DENUMIREA PROIECTULUI:</b> "MODERNIZARE STRAZI IN COMUNA ION CREANGA"			PROIECT Nr. 10819/2024
			<b>AMPLASAMENT:</b> Comuna Ion Creanga, Județul Neamt <b>BENEFICIAR:</b> Comuna Ion Creanga, Județul Neamt			
		<b>DENUMIRE PLANȘĂ:</b> <b>PROFIL LONGITUDINAL</b> <b>Str. Preot Moraru</b>			Faza: D.A.L.I.	
SEF PROIECT	Ing. Craciun Eugeniu		SCARA 1:500/1:100		PLANSA PL 4.4	
PROIECTAT	Ing. Bulboaca Gheorghita-Marian		DATA 2024			
DESENAT	Ing. Bulboaca Gheorghita-Marian					

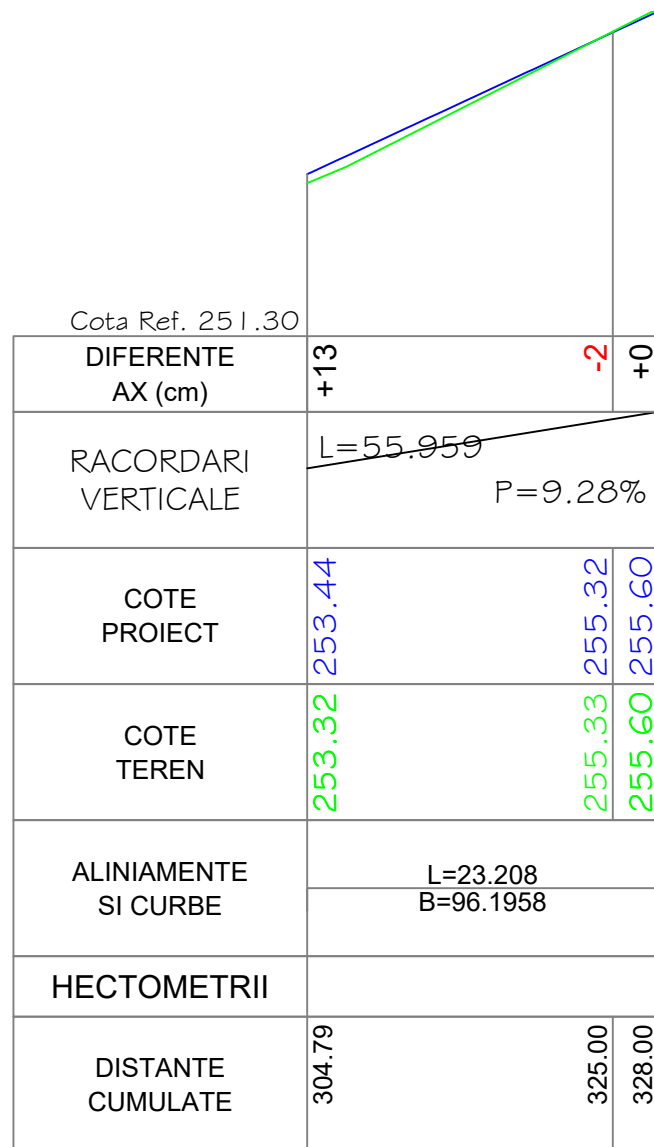

PROFIL LONGITUDINAL Str. Preot Moraru DE LA 304.792 LA 328.000 SCARA : ORIZ 1 :500 VERT 1 :100

Str. Preot Moraru



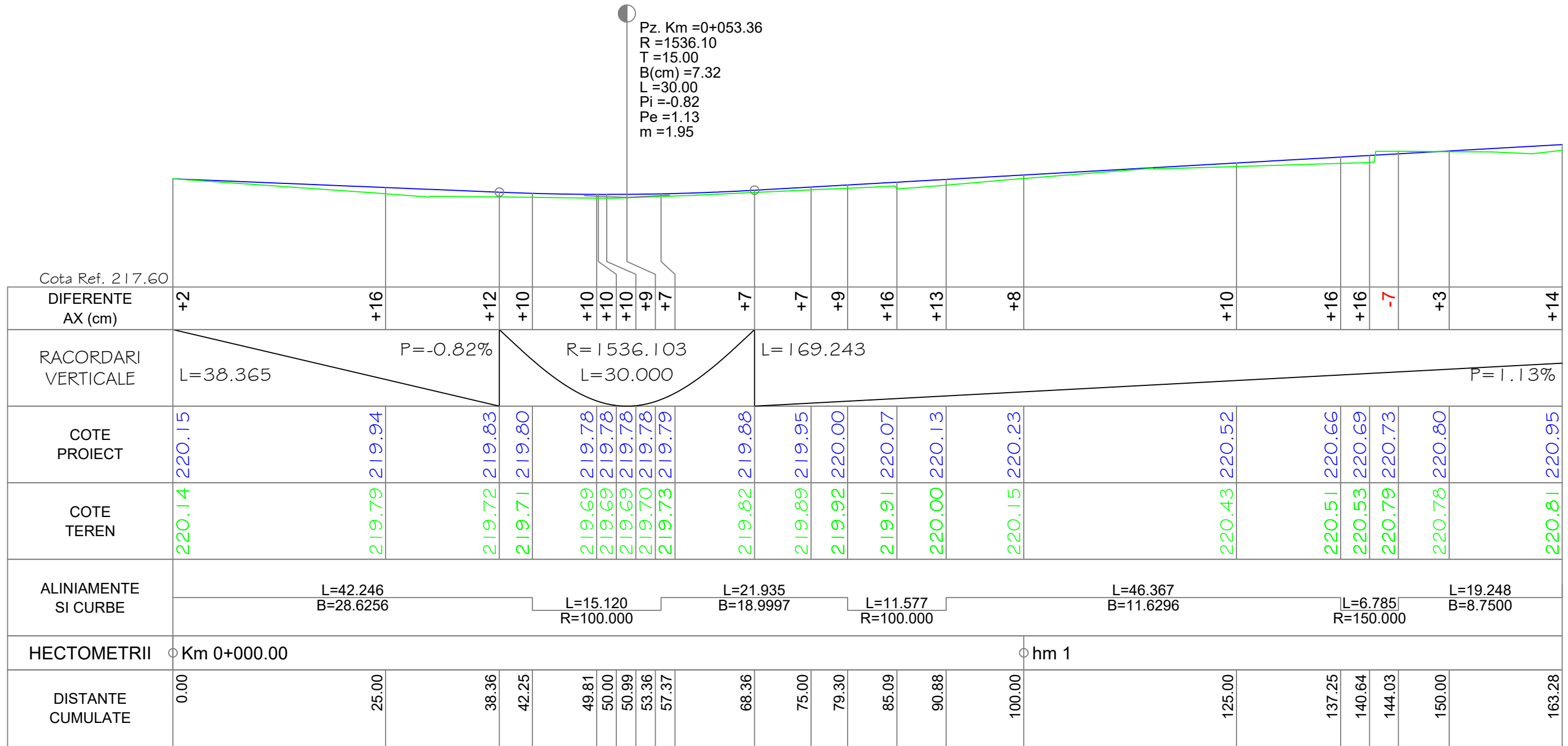

	NUME	SEMNATURA	CERINTA	NR. REFERAT	DATA
VERIFICATOR			A4,B2,D2		2024
Proiectant de specialitate: <b>S.C. AQUA PROJECT S.R.L.</b> Tr. Petru Rares, nr. 63, Piatra Neamt C.U.I. J27/580/2010 C.I.F. RO-27559846 Tel/Fax : 0233624426			<b>DENUMIREA PROIECTULUI:</b> "MODERNIZARE STRAZI IN COMUNA ION CREANGA"		PROIECT Nr. 10819/2024
			<b>AMPLASAMENT:</b> Comuna Ion Creanga, Județul Neamt <b>BENEFICIAR:</b> Comuna Ion Creanga, Județul Neamt		
		<b>DENUMIRE PLANȘĂ:</b> <b>PROFIL LONGITUDINAL</b> <b>Str. Preot Moraru</b>		Faza: D.A.L.I.	
SEF PROIECT	Ing. Craciun Eugeniu		SCARA 1:500/1:100		
PROIECTAT	Ing. Bulboaca Gheorghita-Marian		DATA 2024		
DESENAT	Ing. Bulboaca Gheorghita-Marian			PLANSA PL 4.5	

Pz. Km =0+053.36  
 R =1536.10  
 T =15.00  
 B(cm) =7.32  
 L =30.00  
 Pi =-0.82  
 Pe =1.13  
 m =1.95

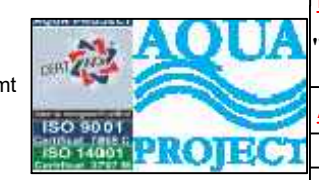

PROFIL LONGITUDINAL Str. Fundatura Rosca DE LA 0.000 LA 163.278 SCARA : ORIZ 1 :500 VERT 1 :100

Str. Fundatura Rosca

	NUME	SEMNATURA	CERINTA	NR. REFERAT	DATA	
VERIFICATOR			A4,B2,D2		2024	
Proiectant de specialitate: <b>S.C. AQUA PROJECT S.R.L.</b> Tr. Petru Rares, nr. 63, Piatra Neamt C.U.I. J27/580/2010 C.I.F. RO-27559846 Tel/Fax : 0233624426			<b>DENUMIREA PROIECTULUI:</b> "MODERNIZARE STRAZI IN COMUNA ION CREANGA"			PROIECT Nr. 10819/2024
			<b>AMPLASAMENT:</b> Comuna Ion Creanga, Județul Neamt <b>BENEFICIAR:</b> Comuna Ion Creanga, Județul Neamt			
		<b>DENUMIRE PLANȘĂ:</b> <b>PROFIL LONGITUDINAL</b> <b>Str. Fundatura Rosca</b>			Faza: D.A.L.I.	
SEF PROIECT	Ing. Craciun Eugeniu		SCARA 1:500/1:100		PLANSA PL 4.6	
PROIECTAT	Ing. Bulboaca Gheorghita-Marian		DATA 2024			
DESEAT	Ing. Bulboaca Gheorghita-Marian					







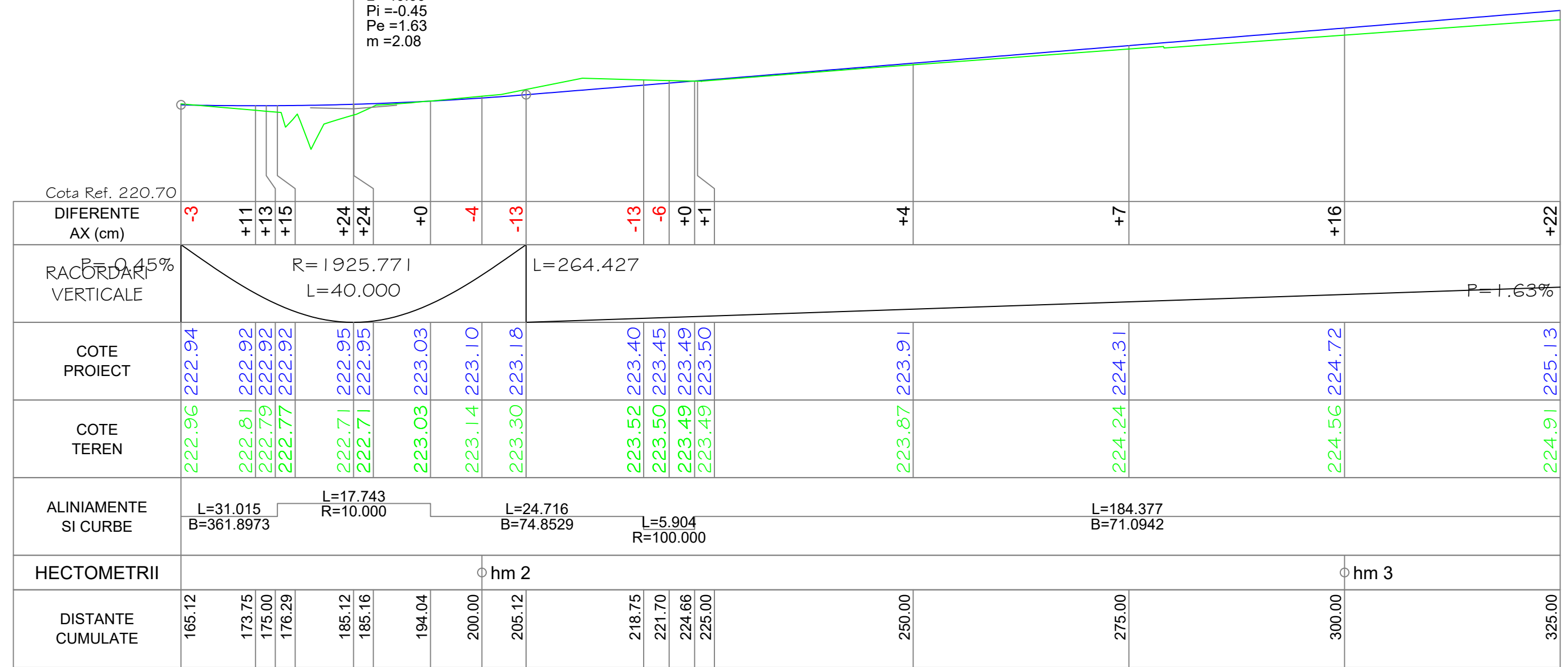

Pz. Km =0+185.12  
 R =1925.77  
 T =20.00  
 B(cm) =10.39  
 L =40.00  
 Pi =-0.45  
 Pe =1.63  
 m =2.08

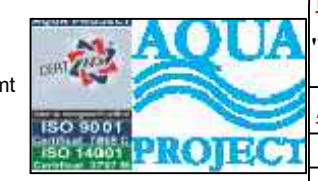

PROFIL LONGITUDINAL Str. Valcele- Tr.1 DE LA 165.118 LA 325.000 SCARA : ORIZ 1 :500 VERT 1 :100

Str. Valcele- Tr.1

	NUME	SEMNATURA	CERINTA	NR. REFERAT	DATA	
VERIFICATOR			A4,B2,D2		2024	
Proiectant de specialitate: <b>S.C. AQUA PROJECT S.R.L.</b> Tr. Petru Rares, nr. 63, Piatra Neamt C.U.I. J27/580/2010 C.I.F. RO-27559846 Tel/Fax : 0233624426			<b>DENUMIREA PROIECTULUI:</b> "MODERNIZARE STRAZI IN COMUNA ION CREANGA"			PROIECT Nr. 10819/2024
			<b>AMPLASAMENT:</b> Comuna Ion Creanga, Județul Neamt <b>BENEFICIAR:</b> Comuna Ion Creanga, Județul Neamt			
		<b>DENUMIRE PLANȘĂ:</b> <b>PROFIL LONGITUDINAL</b> <b>Str. Valcele - Tr.1</b>			Faza: D.A.L.I.	
SEF PROIECT	Ing. Craciun Eugeniu		SCARA 1:500/1:100			
PROIECTAT	Ing. Bulboaca Gheorghita-Marian		DATA 2024			
DESENAT	Ing. Bulboaca Gheorghita-Marian				PLANSA PL 4.9	





Pz. Km =0+602.77  
 R =1985.96  
 T =15.00  
 B(cm) =5.66  
 L =30.00  
 Pi =2.42  
 Pe =0.91  
 m =1.51

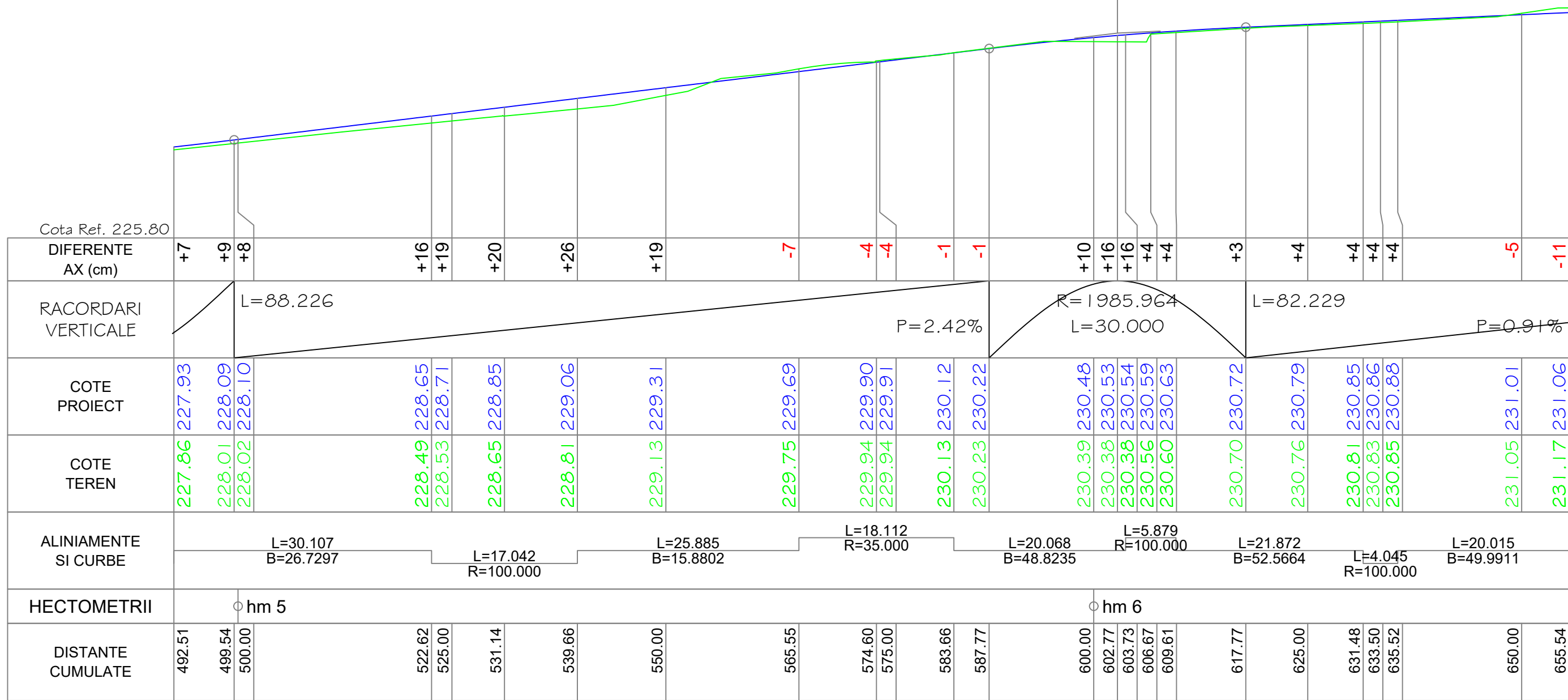

PROFIL LONGITUDINAL Str. Valcele- Tr.1 DE LA 492.512 LA 655.538 SCARA : ORIZ 1 :500 VERT 1 :100





Str. Valcele- Tr.1

	NUME	SEMNATURA	CERINTA	NR. REFERAT	DATA	
VERIFICATOR			A4,B2,D2		2024	
Proiectant de specialitate: <b>S.C. AQUA PROJECT S.R.L.</b> Tr. Petru Rares, nr. 63, Piatra Neamt C.U.I. J27/580/2010 C.I.F. RO-27559846 Tel/Fax : 0233624426			<b>DENUMIREA PROIECTULUI:</b> "MODERNIZARE STRAZI IN COMUNA ION CREANGA"			PROIECT Nr. 10819/2024
			<b>AMPLASAMENT:</b> Comuna Ion Creanga, Județul Neamt <b>BENEFICIAR:</b> Comuna Ion Creanga, Județul Neamt			
		<b>DENUMIRE PLANȘĂ:</b> <b>PROFIL LONGITUDINAL</b> <b>Str. Valcele - Tr.1</b>			Faza: D.A.L.I.	
SEF PROIECT	Ing. Craciun Eugeniu		SCARA 1:500/1:100			
PROIECTAT	Ing. Bulboaca Gheorghita-Marian		DATA 2024			
DESEAT	Ing. Bulboaca Gheorghita-Marian				PLANSA PL 4.11	

Cota Ref. 229.00					
DIFERENTE AX (cm)	-11	-5	-7	-7	+0
RACORDARI VERTICALE	L=82.229 P=0.91%				
COTE PROIECT	231.06	231.11	231.15	231.24	231.47
COTE TEREN	231.17	231.16	231.22	231.30	231.47
ALINIAMENTE SI CURBE	L=9.481 R=20.000		L=34.981 B=19.8136		
HECTOMETRII	hm 7				
DISTANTE CUMULATE	655.54	660.28	665.02	675.00	700.00

PROFIL LONGITUDINAL Str. Valcele- Tr.1 DE LA 655.538 LA 700.000 SCARA : ORIZ 1 :500 VERT 1 :100

Str. Valcele- Tr.1

	NUME	SEMNATURA	CERINTA	NR. REFERAT	DATA	
VERIFICATOR			A4,B2,D2		2024	
Proiectant de specialitate: <b>S.C. AQUA PROJECT S.R.L.</b> Tr. Petru Rares, nr. 63, Piatra Neamt C.U.I. J27/580/2010 C.I.F. RO-27559846 Tel/Fax : 0233624426			<b>DENUMIREA PROIECTULUI:</b> "MODERNIZARE STRAZI IN COMUNA ION CREANGA"			PROIECT Nr. 10819/2024
			<b>AMPLASAMENT:</b> Comuna Ion Creanga, Județul Neamt <b>BENEFICIAR:</b> Comuna Ion Creanga, Județul Neamt			
		<b>DENUMIRE PLANȘĂ:</b> <b>PROFIL LONGITUDINAL</b> <b>Str. Valcele - Tr.1</b>			Faza: D.A.L.I.	
SEF PROIECT	Ing. Craciun Eugeniu		SCARA 1:500/1:100		PLANSA PL 4.12	
PROIECTAT	Ing. Bulboaca Gheorghita-Marian		DATA 2024			
DESESTAT	Ing. Bulboaca Gheorghita-Marian					





Pz. Km =0+339.55  
 R =191.98  
 T =9.00  
 B(cm) =21.10  
 L =18.00  
 Pi =-3.96  
 Pe =-13.33  
 m =9.38

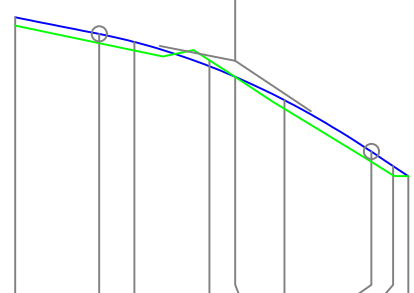





Cota Ref. 235.40

DIFERENTE AX (cm)	+11	+13	+12	-9	+0	+11	+13	+13	+0
RACORDART VERTICALE	P <sub>i</sub> = -3.96%		R = 191.984 L = 18.000						
COTE PROIECT	239.54	239.32	239.21	238.89	238.75	238.44	237.76	237.57	237.44
COTE TEREN	239.43	239.20	239.10	238.97	238.75	238.33	237.63	237.45	237.44
ALINIAMENTE SI CURBE	L=26.295 B=106.9226		L=9.925 R=60.000		L=8.190 B=96.3923				
HECTOMETRII									
DISTANTE CUMULATE	325.00	330.55	332.88	337.85	339.55	342.81	348.55	350.00	351.00

PROFIL LONGITUDINAL Str. Gavril Doniceanu DE LA 325.000 LA 351.000 SCARA : ORIZ 1 :500 VERT 1 :100



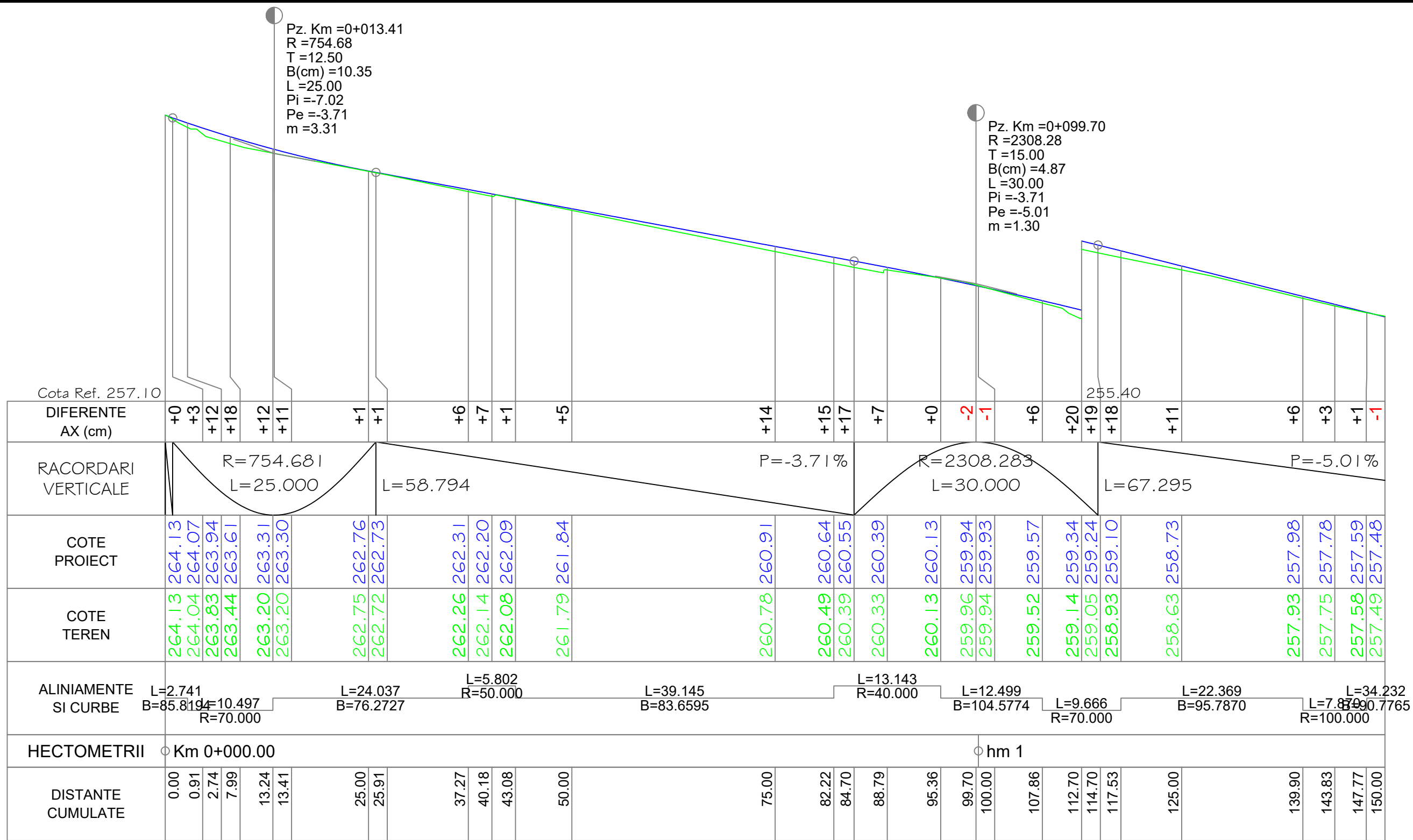

Str. Gavril Doniceanu

	NUME	SEMNATURA	CERINTA	NR. REFERAT	DATA	
VERIFICATOR			A4,B2,D2		2024	
Proiectant de specialitate: <b>S.C. AQUA PROJECT S.R.L.</b> Tr. Petru Rares, nr. 63, Piatra Neamt C.U.I. J27/580/2010 C.I.F. RO-27559846 Tel/Fax : 0233624426			<b>DENUMIREA PROIECTULUI:</b> "MODERNIZARE STRAZI IN COMUNA ION CREANGA"			PROIECT Nr. 10819/2024
			<b>AMPLASAMENT:</b> Comuna Ion Creanga, Județul Neamt <b>BENEFICIAR:</b> Comuna Ion Creanga, Județul Neamt			
		<b>DENUMIRE PLANȘĂ:</b> <b>PROFIL LONGITUDINAL</b> <b>Str. Gavril Doniceanu</b>			Faza: D.A.L.I.	
SEF PROIECT	Ing. Craciun Eugeniu		SCARA 1:500/1:100			
PROIECTAT	Ing. Bulboaca Gheorghita-Marian		DATA			
DESENAT	Ing. Bulboaca Gheorghita-Marian		2024			
					PLANSA PL 4.15	



PROFIL LONGITUDINAL Str. Nucilor DE LA 0.000 LA 150.000 SCARA : ORIZ 1 :500 VERT 1 :100

Str. Nucilor

	NUME	SEMNATURA	CERINTA	NR. REFERAT	DATA	
VERIFICATOR			A4,B2,D2		2024	
Proiectant de specialitate: <b>S.C. AQUA PROJECT S.R.L.</b> Tr. Petru Rares, nr. 63, Piatra Neamt C.U.I. J27/580/2010 C.I.F. RO-27559846 Tel/Fax : 0233624426			<b>DENUMIREA PROIECTULUI:</b> "MODERNIZARE STRAZI IN COMUNA ION CREANGA"			PROIECT Nr. 10819/2024
			<b>AMPLASAMENT:</b> Comuna Ion Creanga, Județul Neamt <b>BENEFICIAR:</b> Comuna Ion Creanga, Județul Neamt			
		<b>DENUMIRE PLANȘĂ:</b> <b>PROFIL LONGITUDINAL</b> <b>Str. Nucilor</b>			Faza: D.A.L.I.	
SEF PROIECT	Ing. Craciun Eugeniu		SCARA 1:500/1:100		PLANSA PL 4.16	
PROIECTAT	Ing. Bulboaca Gheorghita-Marian		DATA 2024			
DESENAT	Ing. Bulboaca Gheorghita-Marian					

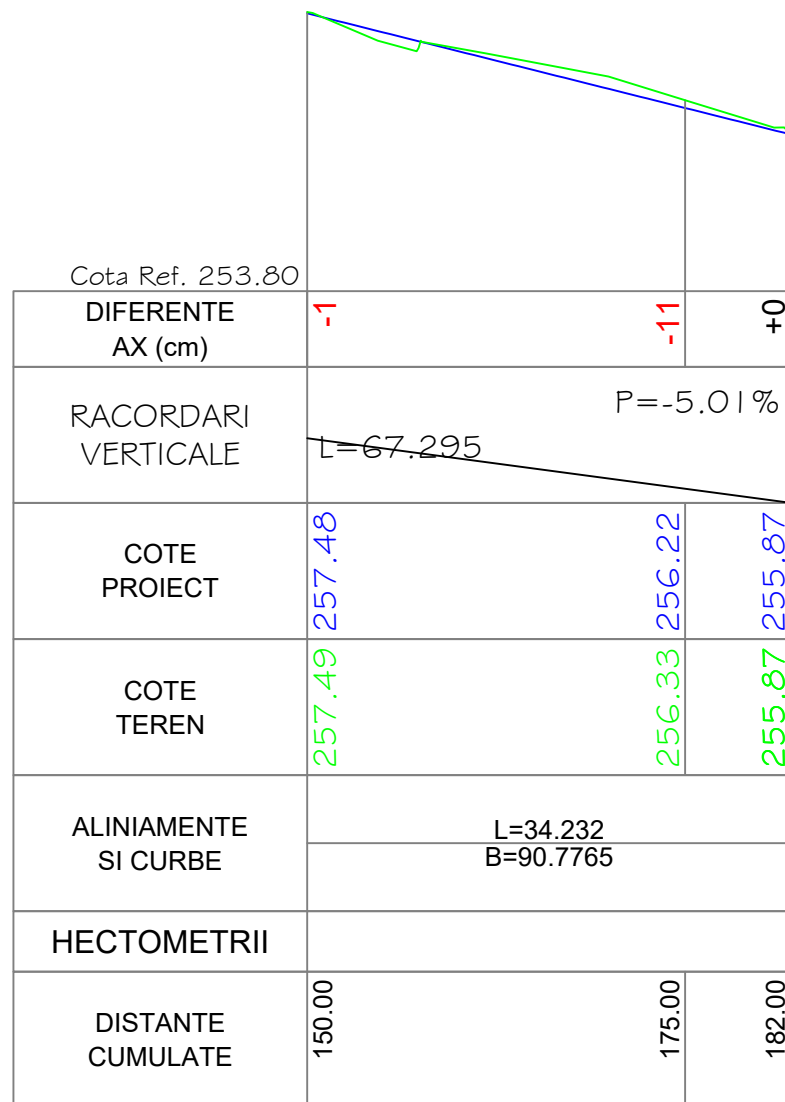

PROFIL LONGITUDINAL Str. Nucilor DE LA 150.000 LA 182.000 SCARA : ORIZ 1 :500 VERT 1 :100

Str. Nucilor

	NUME	SEMNATURA	CERINTA	NR. REFERAT	DATA
VERIFICATOR			A4,B2,D2		2024
Proiectant de specialitate: <b>S.C. AQUA PROJECT S.R.L.</b> Tr. Petru Rares, nr. 63, Piatra Neamt C.U.I. J27/580/2010 C.I.F. RO-27559846 Tel/Fax : 0233624426				<b>DENUMIREA PROIECTULUI:</b> "MODERNIZARE STRAZI IN COMUNA ION CREANGA" <b>AMPLASAMENT:</b> Comuna Ion Creanga, Județul Neamt <b>BENEFICIAR:</b> Comuna Ion Creanga, Județul Neamt	
<b>SEF PROIECT</b> Ing. Craciun Eugeniu			SCARA 1:500/1:100	<b>DENUMIRE PLANȘĂ:</b> <b>PROFIL LONGITUDINAL</b> <b>Str. Nucilor</b>	
<b>PROIECTAT</b> Ing. Bulboaca Gheorghita-Marian			DATA 2024	Faza: D.A.L.I.	
<b>DESENAT</b> Ing. Bulboaca Gheorghita-Marian				PLANSA PL 4.17	



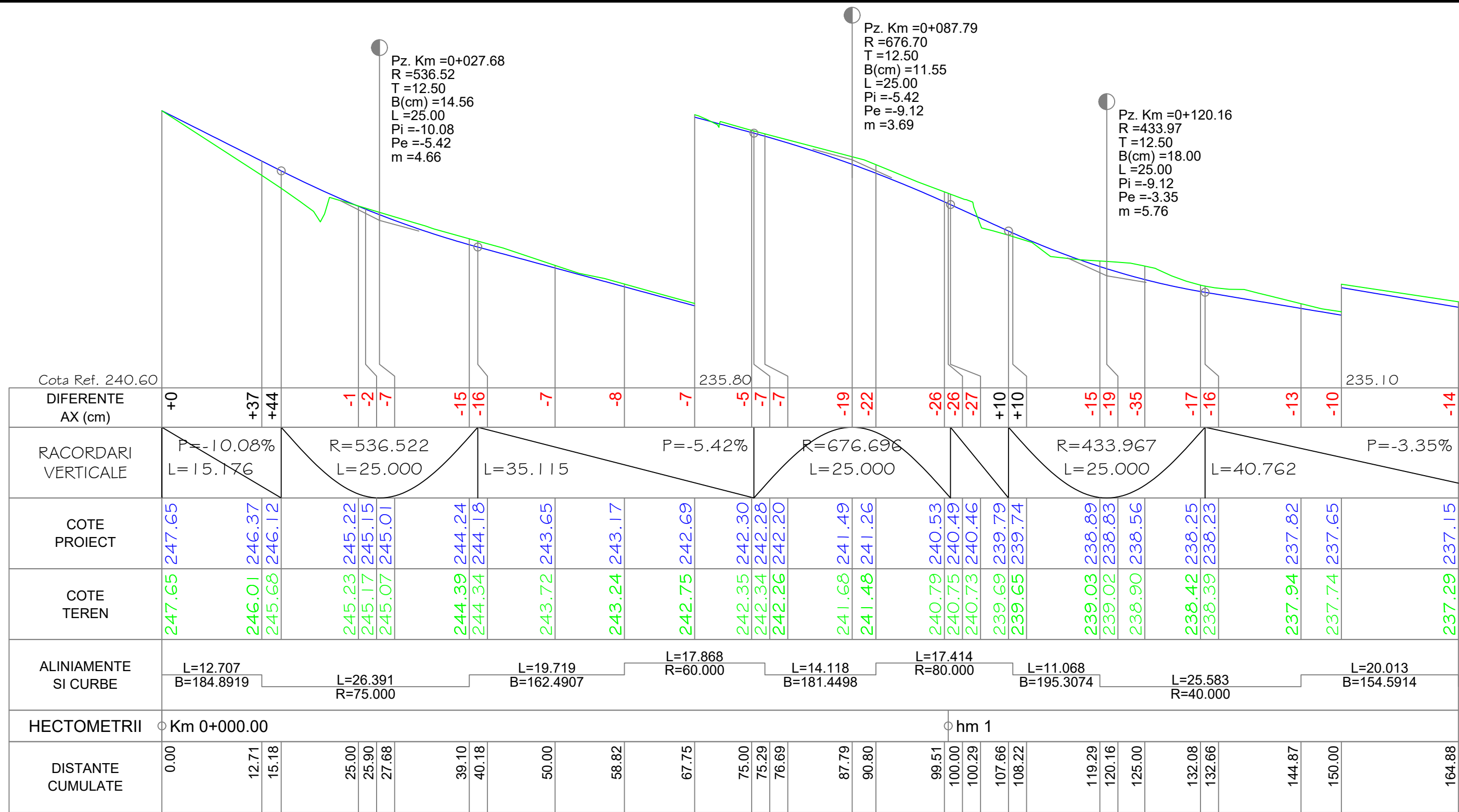

PROFIL LONGITUDINAL Str. Izvoarelor DE LA 0.000 LA 164.881 SCARA : ORIZ 1 : 500 VERT 1 : 100

Str. Izvoarelor

VERIFICATOR	NUME	SEMNATURA	CERINTA	NR. REFERAT	DATA	
			A4,B2,D2		2024	
Proiectant de specialitate: <b>S.C. AQUA PROJECT S.R.L.</b> Tr. Petru Rares, nr. 63, Piatra Neamt C.U.I. J27/580/2010 C.I.F. RO-27559846 Tel/Fax : 0233624426			<b>DENUMIREA PROIECTULUI:</b> "MODERNIZARE STRAZI IN COMUNA ION CREANGA"			PROIECT Nr. 10819/2024
			<b>AMPLASAMENT:</b> Comuna Ion Creanga, Județul Neamt <b>BENEFICIAR:</b> Comuna Ion Creanga, Județul Neamt			
		<b>DENUMIRE PLANȘĂ:</b> <b>PROFIL LONGITUDINAL</b> <b>Str. Izvoarelor</b>			Faza: D.A.L.I.	
SEF PROIECT	Ing. Craciun Eugeniu		SCARA	DATA		
PROIECTAT	Ing. Bulboaca Gheorghita-Marian		1:500/1:100	2024		
DESENAT	Ing. Bulboaca Gheorghita-Marian					
					PLANSA PL 4.18	





Pz. Km =0+244.18  
 R =1348.45  
 T =25.00  
 B(cm) =23.17  
 L =50.00  
 Pi =-0.35  
 Pe =3.36  
 m =3.71

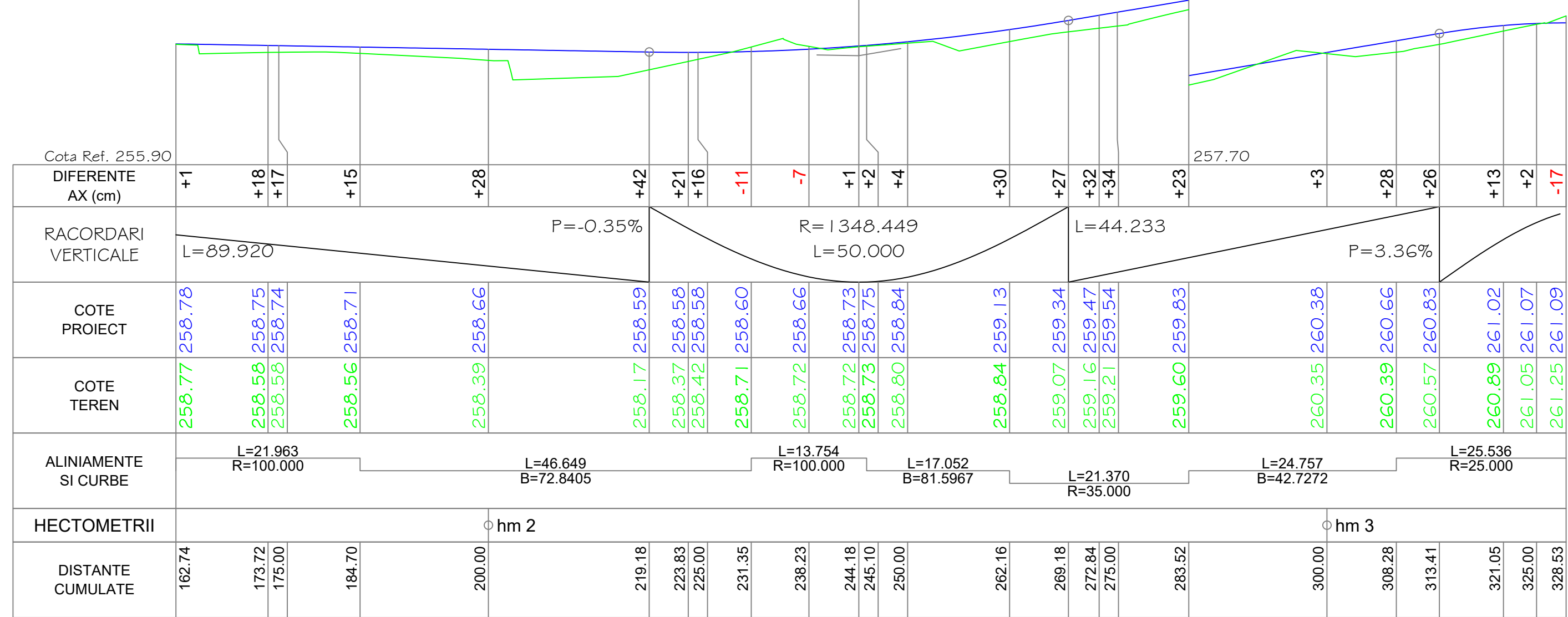

Cota Ref. 255.90

257.70

PROFIL LONGITUDINAL Str. Morii DE LA 162.737 LA 328.529 SCARA : ORIZ 1 :500 VERT 1 :100

Str. Morii

	NUME	SEMNATURA	CERINTA	NR. REFERAT	DATA	
VERIFICATOR			A4,B2,D2		2024	
Proiectant de specialitate: <b>S.C. AQUA PROJECT S.R.L.</b> Tr. Petru Rares, nr. 63, Piatra Neamt C.U.I. J27/580/2010 C.I.F. RO-27559846 Tel/Fax : 0233624426			<b>DENUMIREA PROIECTULUI:</b> "MODERNIZARE STRAZI IN COMUNA ION CREANGA"			PROIECT Nr. 10819/2024
			<b>AMPLASAMENT:</b> Comuna Ion Creanga, Județul Neamt <b>BENEFICIAR:</b> Comuna Ion Creanga, Județul Neamt			
		<b>DENUMIRE PLANȘĂ:</b> <b>PROFIL LONGITUDINAL</b> <b>Str. Morii</b>			Faza: D.A.L.I.	
SEF PROIECT	Ing. Craciun Eugeniu		SCARA 1:500/1:100		PLANSA PL 4.21	
PROIECTAT	Ing. Bulboaca Gheorghita-Marian		DATA 2024			
DESENAT	Ing. Bulboaca Gheorghita-Marian					

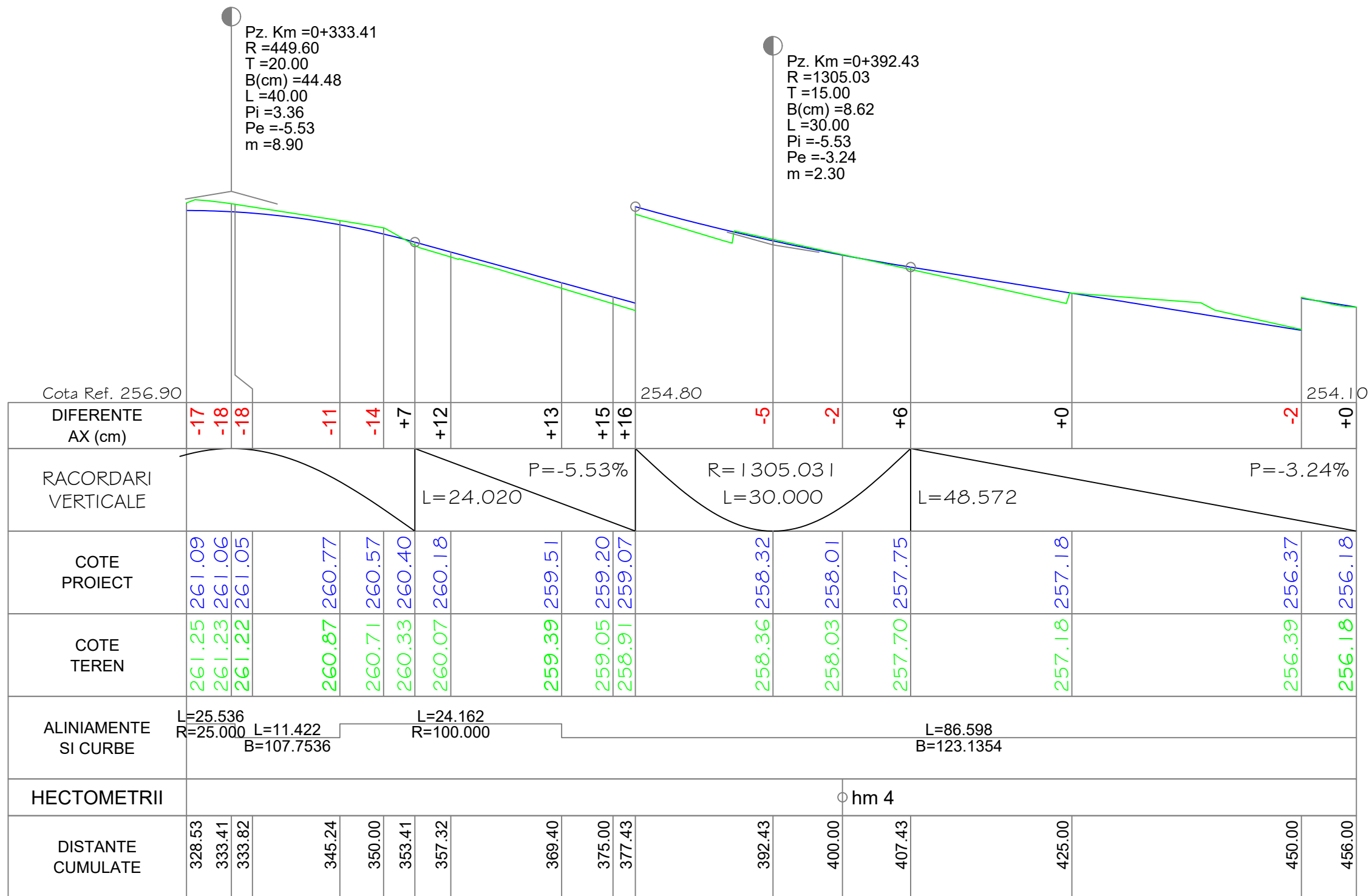

PROFIL LONGITUDINAL Str. Morii DE LA 328.529 LA 456.000 SCARA : ORIZ 1 : 500 VERT 1 : 100

Str. Morii

	NUME	SEMNATURA	CERINTA	NR. REFERAT	DATA
VERIFICATOR			A4,B2,D2		2024
Proiectant de specialitate: <b>S.C. AQUA PROJECT S.R.L.</b> Tr. Petru Rares, nr. 63, Piatra Neamt C.U.I. J27/580/2010 C.I.F. RO-27559846 Tel/Fax : 0233624426			<b>DENUMIREA PROIECTULUI:</b> "MODERNIZARE STRAZI IN COMUNA ION CREANGA"		PROIECT Nr. 10819/2024
			<b>AMPLASAMENT:</b> Comuna Ion Creanga, Județul Neamt <b>BENEFICIAR:</b> Comuna Ion Creanga, Județul Neamt		
		<b>DENUMIRE PLANȘĂ:</b> <b>PROFIL LONGITUDINAL</b> <b>Str. Morii</b>		Faza: D.A.L.I. PLANSA PL 4.22	
SEF PROIECT	Ing. Craciun Eugeniu		SCARA 1:500/1:100		
PROIECTAT	Ing. Bulboaca Gheorghita-Marian		DATA 2024		
DESENAT	Ing. Bulboaca Gheorghita-Marian				

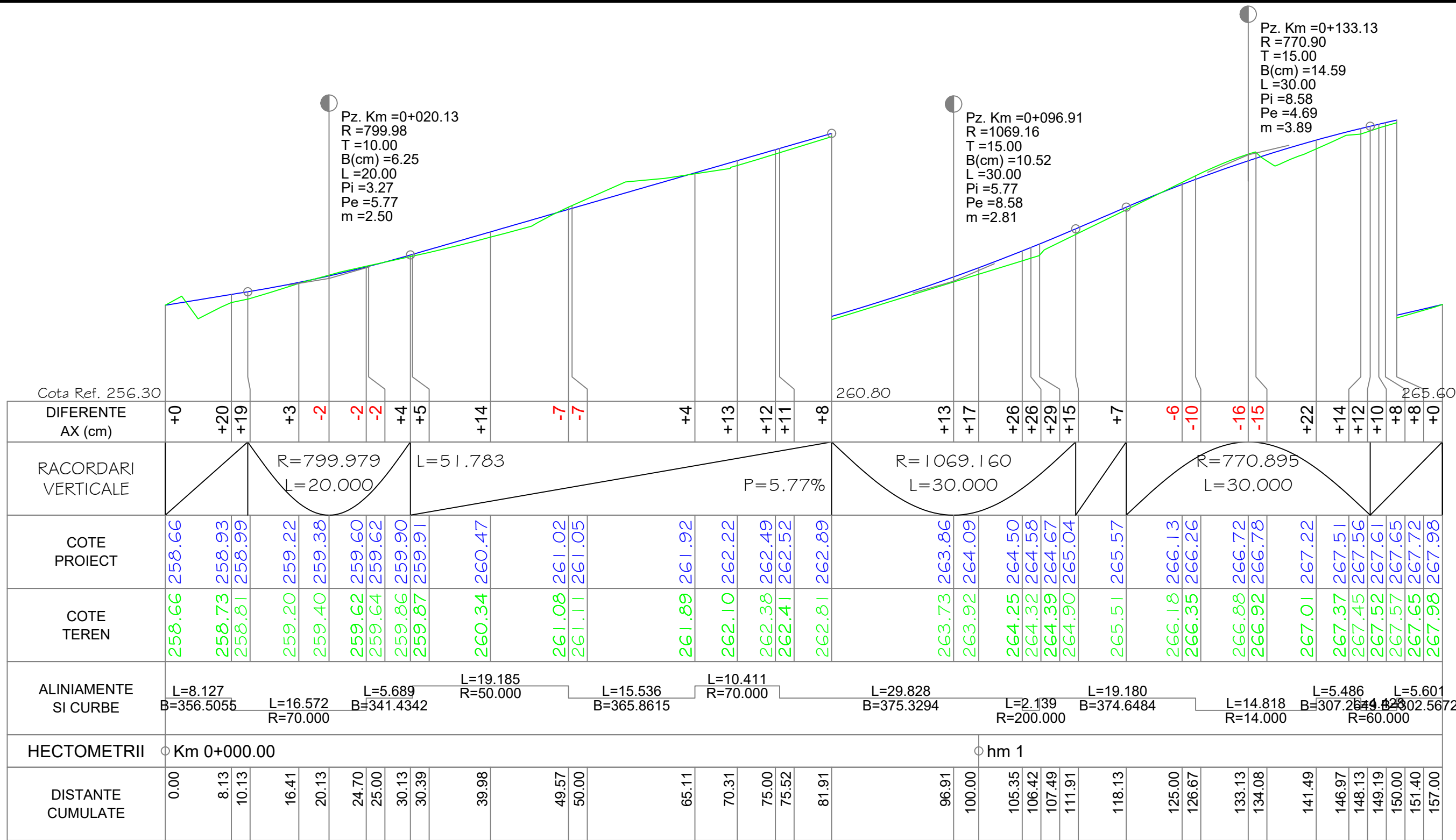

PROFIL LONGITUDINAL Str. Fundatura Margaretelor DE LA 0.000 LA 157.000 SCARA : ORIZ 1 :500 VERT 1 :100

Str. Fundatura Margaretelor



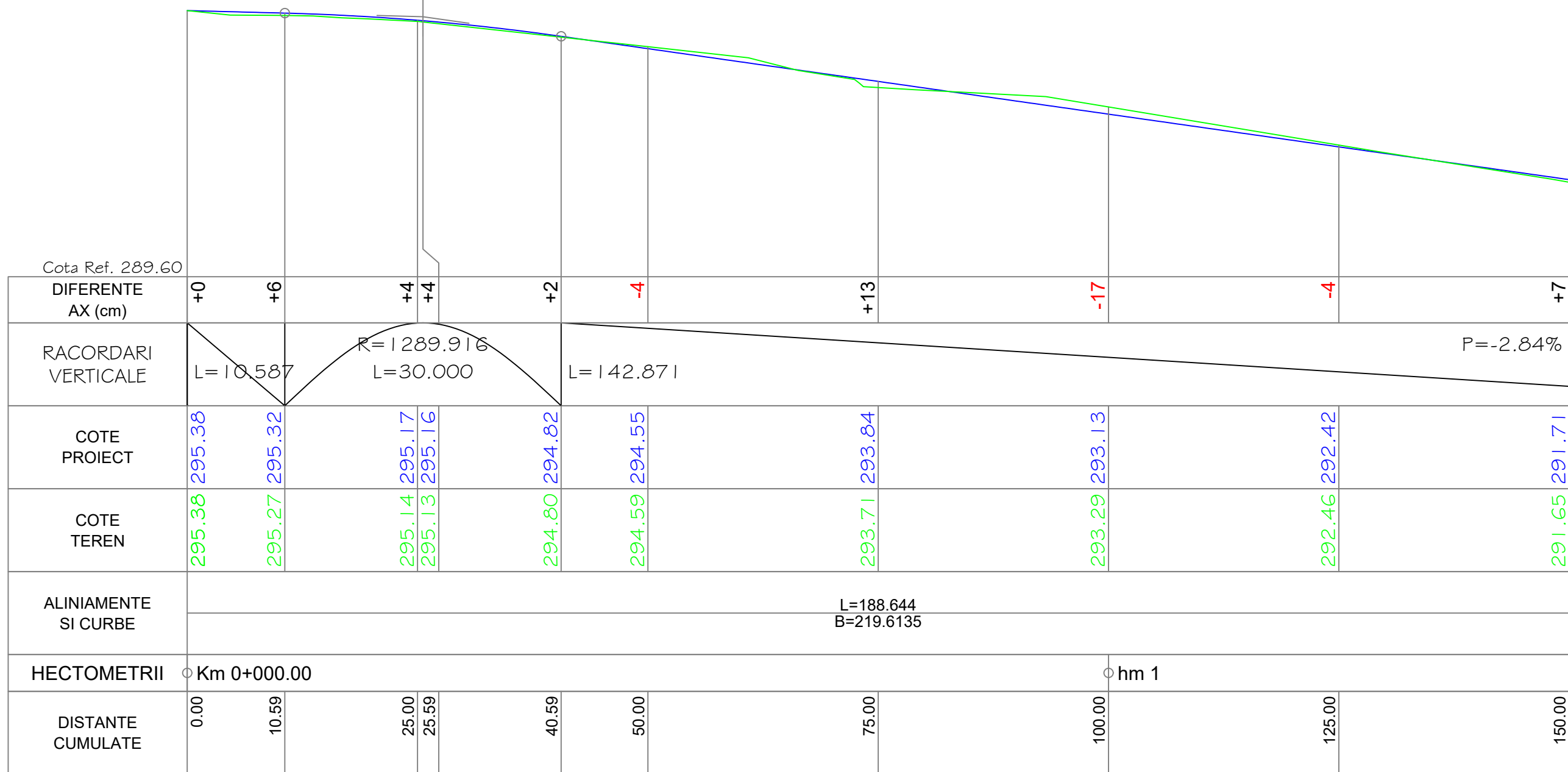

	NUME	SEMNATURA	CERINTA	NR. REFERAT	DATA	
VERIFICATOR			A4,B2,D2		2024	
Proiectant de specialitate: <b>S.C. AQUA PROJECT S.R.L.</b> Tr. Petru Rares, nr. 63, Piatra Neamt C.U.I. J27/580/2010 C.I.F. RO-27559846 Tel/Fax : 0233624426			<b>DENUMIREA PROIECTULUI:</b> "MODERNIZARE STRAZI IN COMUNA ION CREANGA"			PROIECT Nr. 10819/2024
			<b>AMPLASAMENT:</b> Comuna Ion Creanga, Județul Neamt <b>BENEFICIAR:</b> Comuna Ion Creanga, Județul Neamt			
		<b>DENUMIRE PLANȘĂ:</b> <b>PROFIL LONGITUDINAL</b> <b>Str. Fundatura Margaretelor</b>			Faza: D.A.L.I.	
SEF PROIECT	Ing. Craciun Eugeniu		SCARA 1:500/1:100		PLANSA PL 4.23	
PROIECTAT	Ing. Bulboaca Gheorghita-Marian		DATA 2024			
DESENAT	Ing. Bulboaca Gheorghita-Marian					

Pz. Km =0+025.59  
 R =1289.92  
 T =15.00  
 B(cm) =8.72  
 L =30.00  
 Pi =-0.52  
 Pe =-2.84  
 m =2.33



PROFIL LONGITUDINAL Str. General Atanasescu DE LA 0.000 LA 150.000 SCARA : ORIZ 1 :500 VERT 1 :100

Str. General Atanasescu

	NUME	SEMNTURA	CERINTA	NR. REFERAT	DATA
VERIFICATOR			A4,B2,D2		2024
Proiectant de specialitate: <b>S.C. AQUA PROJECT S.R.L.</b> Tr. Petru Rares, nr. 63, Piatra Neamt C.U.I. J27/580/2010 C.I.F. RO-27559846 Tel/Fax : 0233624426			<b>DENUMIREA PROIECTULUI:</b> "MODERNIZARE STRAZI IN COMUNA ION CREANGA"		PROIECT Nr. 10819/2024
			<b>AMPLASAMENT:</b> Comuna Ion Creanga, Județul Neamt <b>BENEFICIAR:</b> Comuna Ion Creanga, Județul Neamt		
		<b>DENUMIRE PLANȘĂ:</b> <b>PROFIL LONGITUDINAL</b> <b>Str. General Atanasescu</b>		Faza: D.A.L.I.	
SEF PROIECT	Ing. Craciun Eugeniu		SCARA 1:500/1:100		
PROIECTAT	Ing. Bulboaca Gheorghita-Marian		DATA 2024		
DESENAT	Ing. Bulboaca Gheorghita-Marian			PLANSA PL 4.24	

Pz. Km =0+198.46  
 R =10659.72  
 T =15.00  
 B(cm) =1.06  
 L =30.00  
 Pi =-2.84  
 Pe =-3.12  
 m =0.28

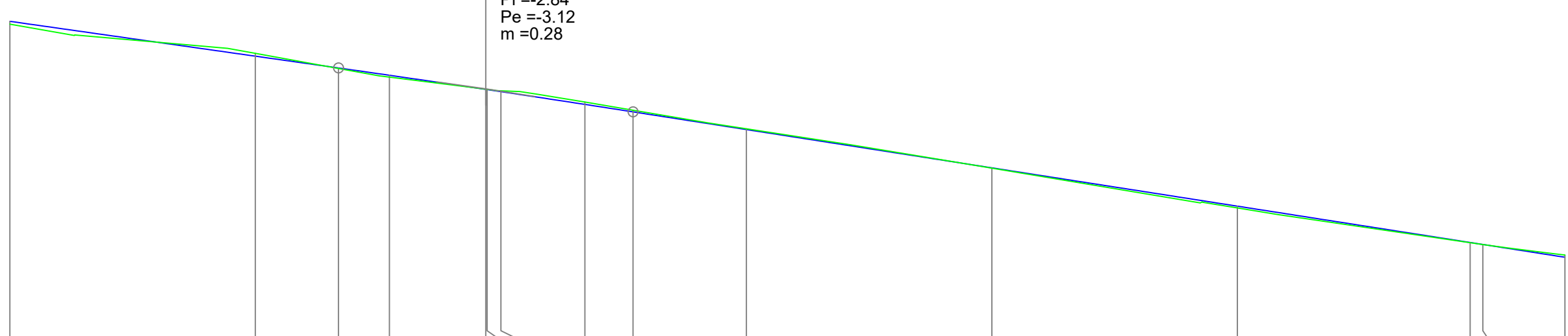

Cota Ref. 284.80															
DIFERENTE AX (cm)	+7	-6	+1	+5	-1	+0	-3	-6	-4	-2	+2	+5	+0	+0	-5
RACORDARI VERTICALE	L=142.871		P=-2.84%		R=10659.717 L=30.000					L=119.615		P=-3.12%			
COTE PROIECT	291.71	291.00	290.76	290.61	290.32	290.32	290.27	290.01	289.86	289.50	288.72	287.94	287.20	287.16	286.90
COTE TEREN	291.65	291.05	290.75	290.57	290.33	290.32	290.29	290.06	289.90	289.52	288.71	287.90	287.20	287.16	286.94
ALINIAMENTE SI CURBE	L=188.644 B=219.6135				L=19.910 R=400.000				L=90.149 B=216.4447				L=19.315 R=200.000		
HECTOMETRII	hm 2													hm 3	
DISTANTE CUMULATE	150.00	175.00	183.46	188.64	198.46	198.60	200.00	208.55	213.46	225.00	250.00	275.00	298.70	300.00	308.36

PROFIL LONGITUDINAL Str. General Atanasescu DE LA 150.000 LA 308.361 SCARA : ORIZ 1 :500 VERT 1 :100

Str. General Atanasescu

	NUME	SEMNATURA	CERINTA	NR. REFERAT	DATA
VERIFICATOR			A4,B2,D2		2024
Proiectant de specialitate: <b>S.C. AQUA PROJECT S.R.L.</b> Tr. Petru Rares, nr. 63, Piatra Neamt C.U.I. J27/580/2010 C.I.F. RO-27559846 Tel/Fax : 0233624426			<b>DENUMIREA PROIECTULUI:</b> "MODERNIZARE STRAZI IN COMUNA ION CREANGA"		PROIECT Nr. 10819/2024
			<b>AMPLASAMENT:</b> Comuna Ion Creanga, Județul Neamt <b>BENEFICIAR:</b> Comuna Ion Creanga, Județul Neamt		
		<b>DENUMIRE PLANȘĂ:</b> <b>PROFIL LONGITUDINAL</b> <b>Str. General Atanasescu</b>		Faza: D.A.L.I.	
SEF PROIECT	Ing. Craciun Eugeniu		SCARA 1:500/1:100		
PROIECTAT	Ing. Bulboaca Gheorghita-Marian		DATA 2024		
DESESTAT	Ing. Bulboaca Gheorghita-Marian				
					PLANSA PL 4.25



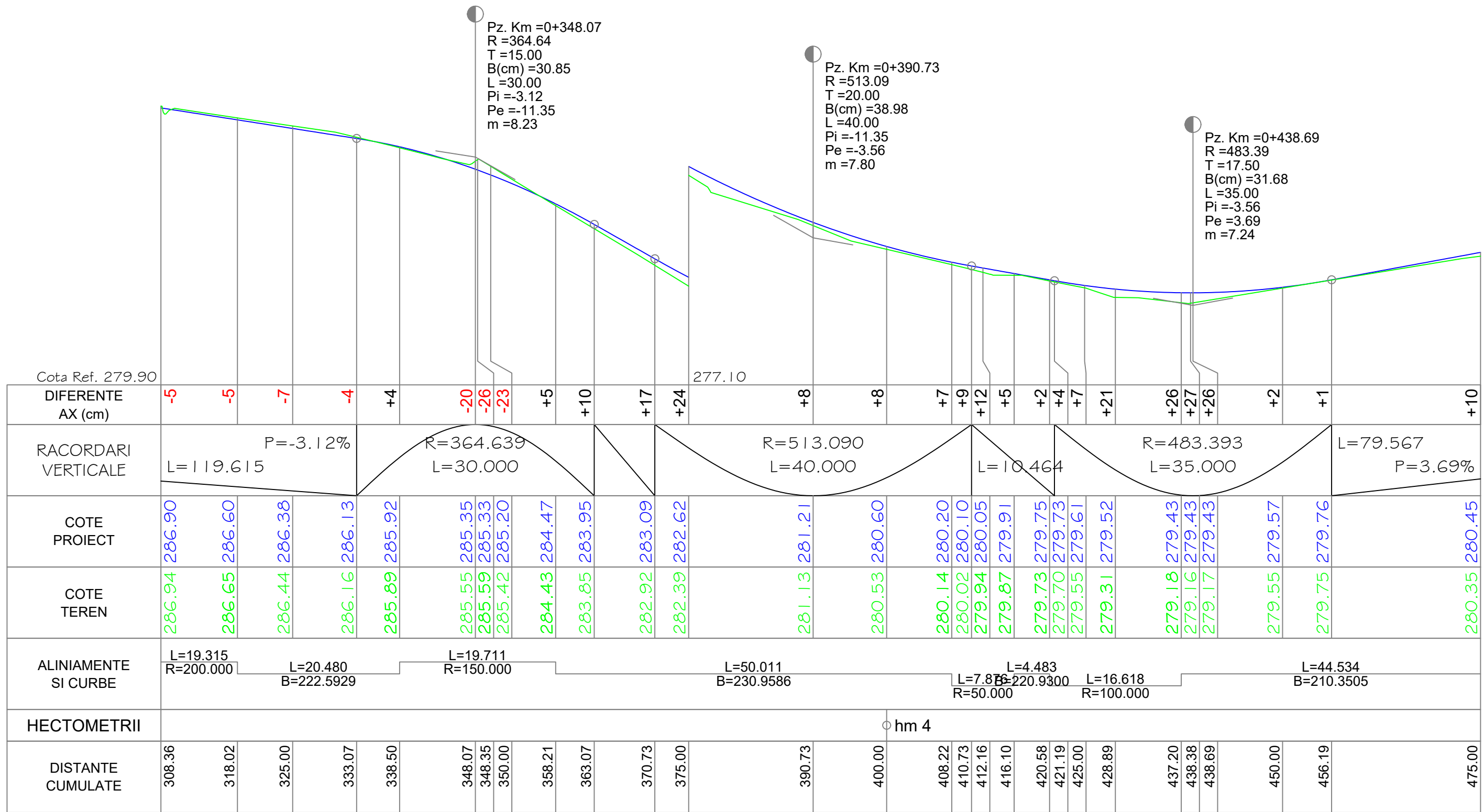

PROFIL LONGITUDINAL Str. General Atanasescu DE LA 308.361 LA 475.000 SCARA : ORIZ 1 :500 VERT 1 :100

Str. General Atanasescu



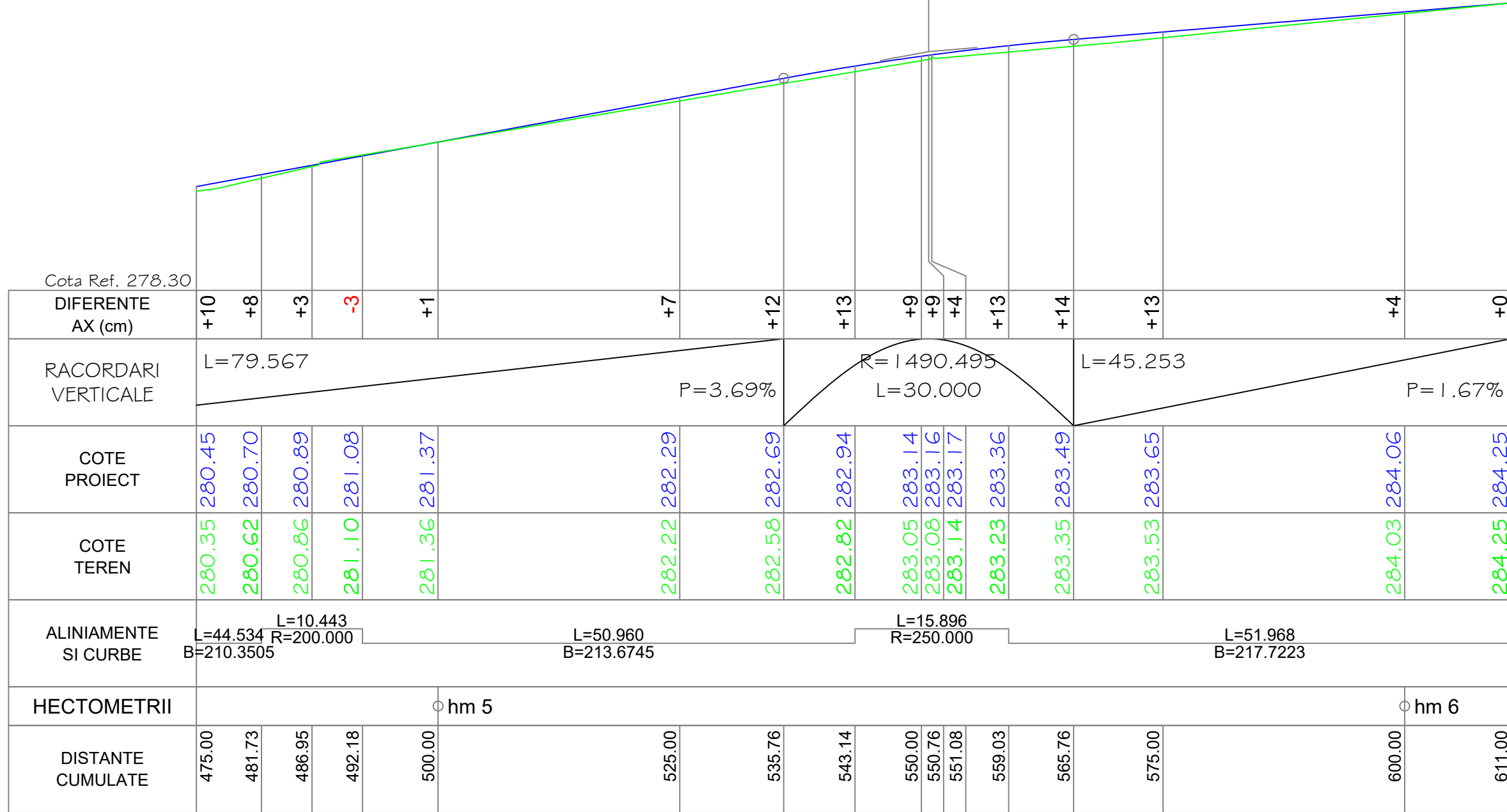

	NUME	SEMNATURA	CERINTA	NR. REFERAT	DATA
VERIFICATOR			A4,B2,D2		2024
Proiectant de specialitate: <b>S.C. AQUA PROJECT S.R.L.</b> Tr. Petru Rares, nr. 63, Piatra Neamt C.U.I. J27/580/2010 C.I.F. RO-27559846 Tel/Fax : 0233624426			<b>DENUMIREA PROIECTULUI:</b> "MODERNIZARE STRAZI IN COMUNA ION CREANGA"		PROIECT Nr. 10819/2024
			<b>AMPLASAMENT:</b> Comuna Ion Creanga, Județul Neamt <b>BENEFICIAR:</b> Comuna Ion Creanga, Județul Neamt		
		<b>DENUMIRE PLANȘĂ:</b> <b>PROFIL LONGITUDINAL</b> <b>Str. General Atanasescu</b>		Faza: D.A.L.I.	
SEF PROIECT	Ing. Craciun Eugeniu		SCARA 1:500/1:100		
PROIECTAT	Ing. Bulboaca Gheorghita-Marian		DATA 2024		
DESENAT	Ing. Bulboaca Gheorghita-Marian			PLANSA PL 4.26	

Pz. Km =0+550.76  
 R =1490.49  
 T =15.00  
 B(cm) =7.55  
 L =30.00  
 Pi =3.69  
 Pe =1.67  
 m =2.01



PROFIL LONGITUDINAL Str. General Atanasescu DE LA 475.000 LA 611.000 SCARA : ORIZ 1 :500 VERT 1 :100

Str. General Atanasescu

	NUME	SEMNATURA	CERINTA	NR. REFERAT	DATA	
VERIFICATOR			A4,B2,D2		2024	
Proiectant de specialitate: <b>S.C. AQUA PROJECT S.R.L.</b> Tr. Petru Rares, nr. 63, Piatra Neamt C.U.I. J27/580/2010 C.I.F. RO-27559846 Tel/Fax : 0233624426			<b>DENUMIREA PROIECTULUI:</b> "MODERNIZARE STRAZI IN COMUNA ION CREANGA" <b>AMPLASAMENT:</b> Comuna Ion Creanga, Județul Neamt <b>BENEFICIAR:</b> Comuna Ion Creanga, Județul Neamt			PROIECT Nr. 10819/2024
<b>DENUMIRE PLANȘĂ:</b> <b>PROFIL LONGITUDINAL</b> <b>Str. General Atanasescu</b>			Faza: D.A.L.I.			
SEF PROIECT	Ing. Craciun Eugeniu		SCARA 1:500/1:100			
PROIECTAT	Ing. Bulboaca Gheorghita-Marian		DATA 2024			
DESENAT	Ing. Bulboaca Gheorghita-Marian					
					PLANSA PL 4.27	

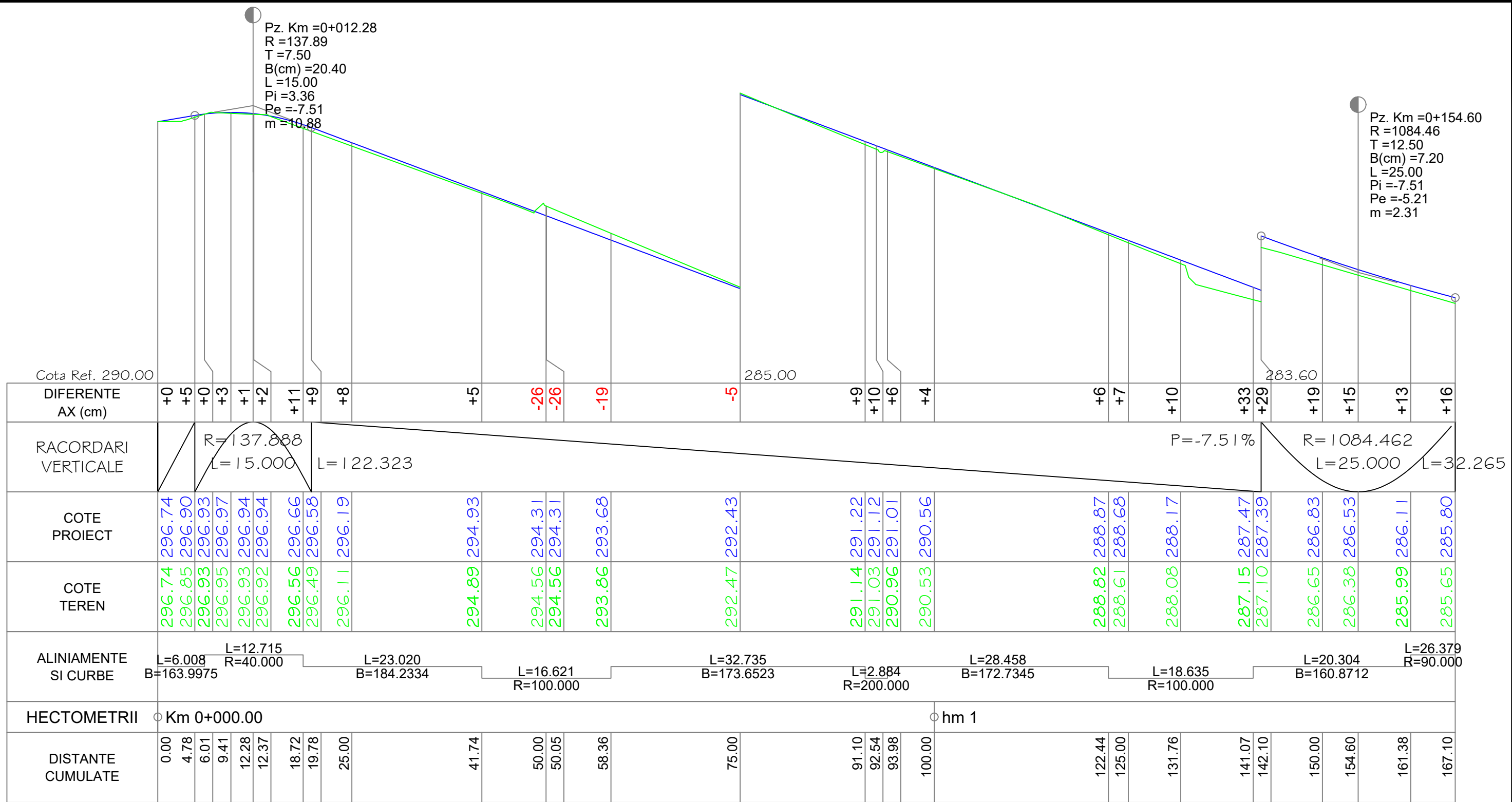

PROFIL LONGITUDINAL Str. Prunului DE LA 0.000 LA 167.099 SCARA : ORIZ 1 :500 VERT 1 :100

Str. Prunului

	NUME	SEMNTURA	CERINTA	NR. REFERAT	DATA	
VERIFICATOR			A4,B2,D2		2024	
Proiectant de specialitate: <b>S.C. AQUA PROJECT S.R.L.</b> Tr. Petru Rares, nr. 63, Piatra Neamt C.U.I. J27/580/2010 C.I.F. RO-27559846 Tel/Fax : 0233624426			<b>DENUMIREA PROIECTULUI:</b> "MODERNIZARE STRAZI IN COMUNA ION CREANGA"			PROIECT Nr. 10819/2024
			<b>AMPLASAMENT:</b> Comuna Ion Creanga, Județul Neamt <b>BENEFICIAR:</b> Comuna Ion Creanga, Județul Neamt			
		<b>DENUMIRE PLANȘĂ:</b> <b>PROFIL LONGITUDINAL</b> <b>Str. Prunului</b>			Faza: D.A.L.I.	
SEF PROIECT	Ing. Craciun Eugeniu		SCARA 1:500/1:100		PLANSA PL 4.28	
PROIECTAT	Ing. Bulboaca Gheorghita-Marian		DATA 2024			
DESENAT	Ing. Bulboaca Gheorghita-Marian					

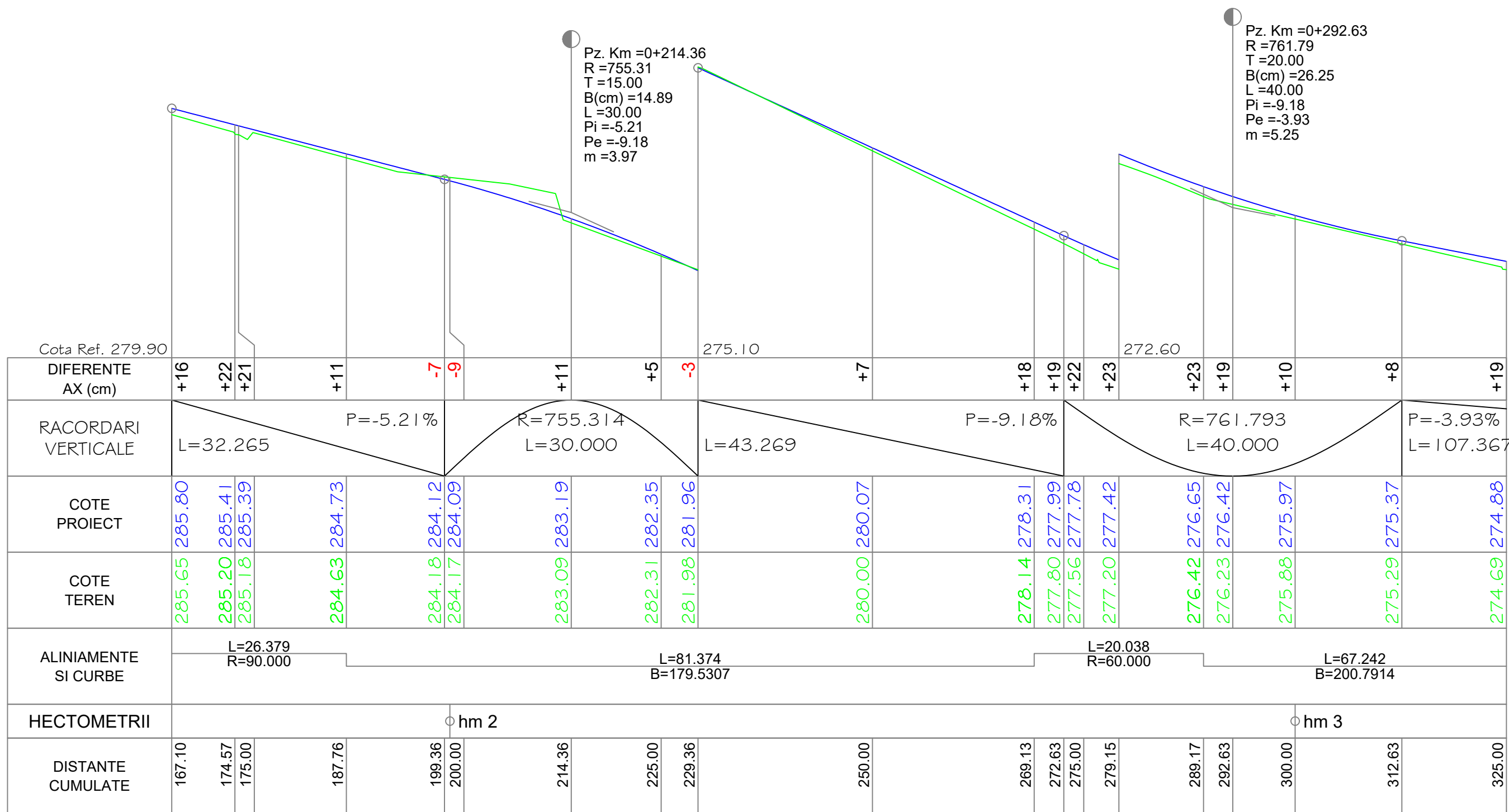



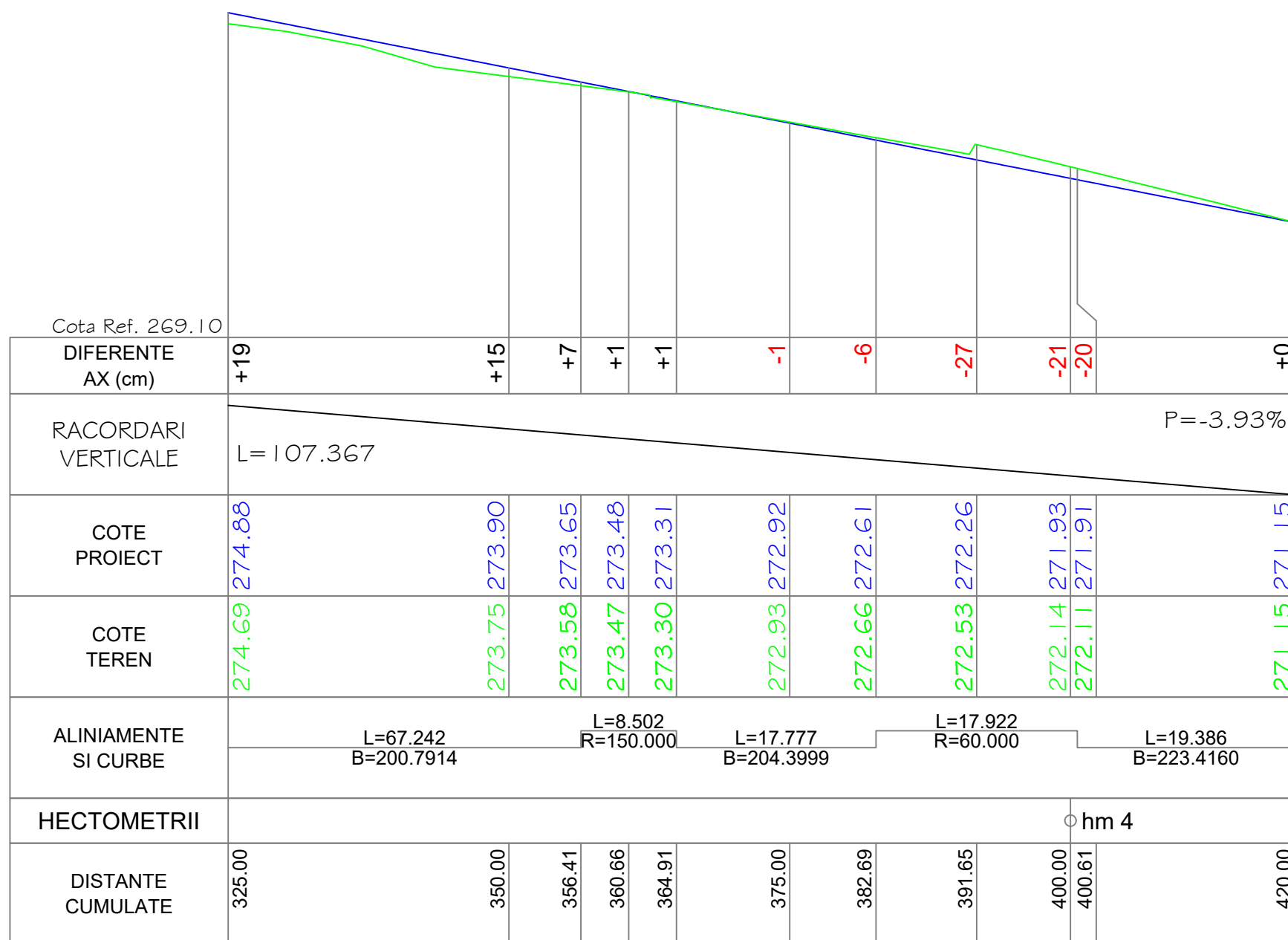

PROFIL LONGITUDINAL Str. Prunului DE LA 167.099 LA 325.000 SCARA : ORIZ 1 :500 VERT 1 :100

Str. Prunului

	NUME	SEMNATURA	CERINTA	NR. REFERAT	DATA	
VERIFICATOR			A4,B2,D2		2024	
Proiectant de specialitate: <b>S.C. AQUA PROJECT S.R.L.</b> Tr. Petru Rares, nr. 63, Piatra Neamt C.U.I. J27/580/2010 C.I.F. RO-27559846 Tel/Fax : 0233624426			<b>DENUMIREA PROIECTULUI:</b> "MODERNIZARE STRAZI IN COMUNA ION CREANGA"			PROIECT Nr. 10819/2024
			<b>AMPLASAMENT:</b> Comuna Ion Creanga, Județul Neamt <b>BENEFICIAR:</b> Comuna Ion Creanga, Județul Neamt			
		<b>DENUMIRE PLANȘĂ:</b> <b>PROFIL LONGITUDINAL</b> <b>Str. Prunului</b>			Faza: D.A.L.I.	
SEF PROIECT	Ing. Craciun Eugeniu		SCARA 1:500/1:100		PLANSA PL 4.29	
PROIECTAT	Ing. Bulboaca Gheorghita-Marian		DATA 2024			
DESENAT	Ing. Bulboaca Gheorghita-Marian					



Cota Ref. 269.10

VERIFICATOR	NUME	SEMNATURA	CERINTA	NR. REFERAT	DATA
			A4,B2,D2		2024
Proiectant de specialitate: <b>S.C. AQUA PROJECT S.R.L.</b> Tr. Petru Rares, nr. 63, Piatra Neamt C.U.I. J27/580/2010 C.I.F. RO-27559846 Tel/Fax : 0233624426			<b>DENUMIREA PROIECTULUI:</b> "MODERNIZARE STRAZI IN COMUNA ION CREANGA"		PROIECT Nr. 10819/2024
			<b>AMPLASAMENT:</b> Comuna Ion Creanga, Județul Neamt <b>BENEFICIAR:</b> Comuna Ion Creanga, Județul Neamt		
<b>SEF PROIECT</b> Ing. Craciun Eugeniu			<b>DENUMIRE PLANȘĂ:</b> <b>PROFIL LONGITUDINAL</b>		Faza: D.A.L.I.
<b>PROIECTAT</b> Ing. Bulboaca Gheorghita-Marian			<b>SCARA</b> 1:500/1:100		PLANSA PL 4.30
<b>DESENAT</b> Ing. Bulboaca Gheorghita-Marian			<b>DATA</b> 2024		

PROFIL LONGITUDINAL Str. Prunului DE LA 325.000 LA 420.000 SCARA : ORIZ 1 :500 VERT 1 :100

Str. Prunului

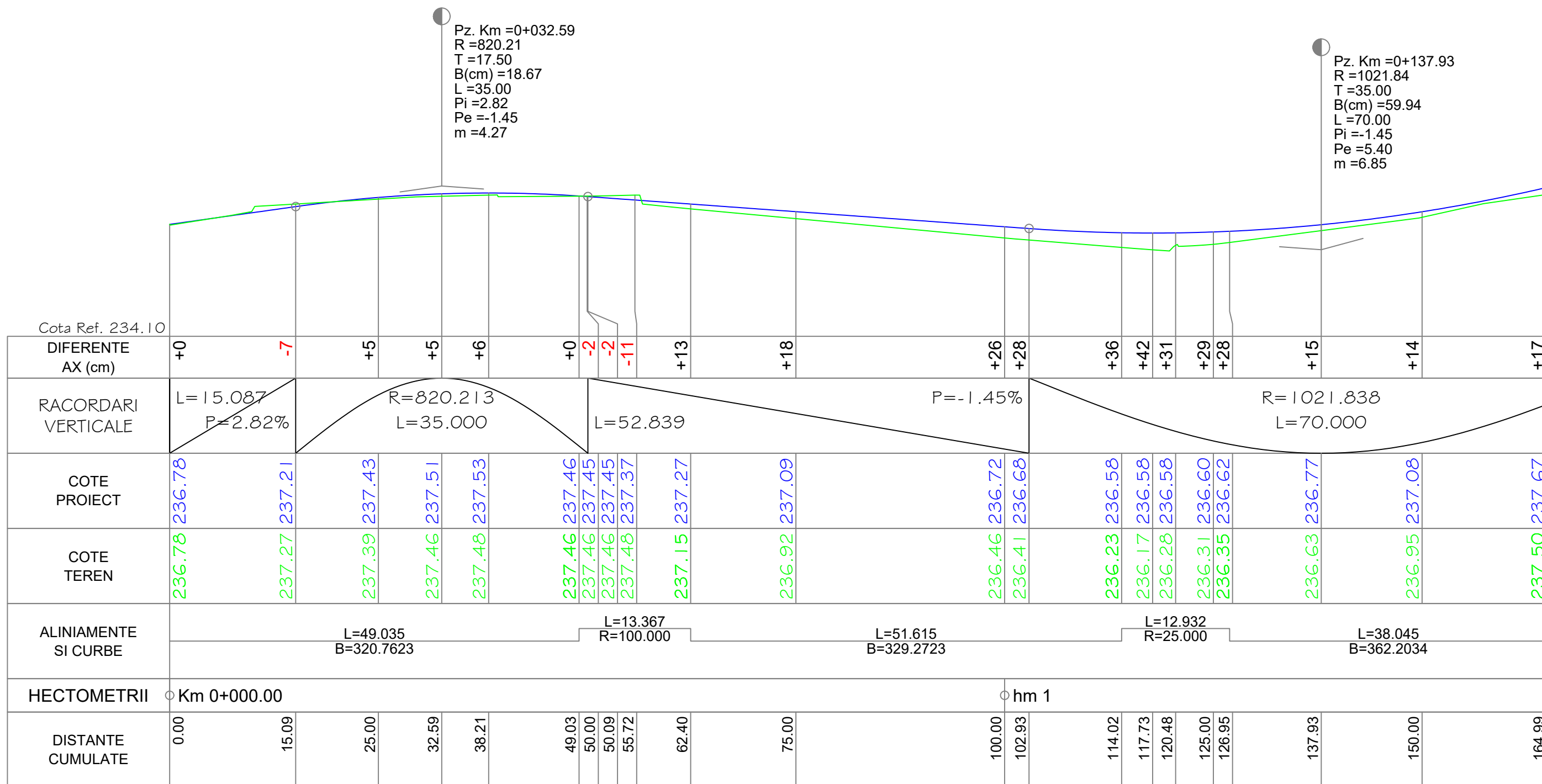

PROFIL LONGITUDINAL Str. Spicului DE LA 0.000 LA 164.994 SCARA : ORIZ 1 :500 VERT 1 :100

Str. Spicului

	NUME	SEMNATURA	CERINTA	NR. REFERAT	DATA	
VERIFICATOR			A4,B2,D2		2024	
Proiectant de specialitate: <b>S.C. AQUA PROJECT S.R.L.</b> Tr. Petru Rares, nr. 63, Piatra Neamt C.U.I. J27/580/2010 C.I.F. RO-27559846 Tel/Fax : 0233624426			<b>DENUMIREA PROIECTULUI:</b> "MODERNIZARE STRAZI IN COMUNA ION CREANGA"			PROIECT Nr. 10819/2024
			<b>AMPLASAMENT:</b> Comuna Ion Creanga, Județul Neamt <b>BENEFICIAR:</b> Comuna Ion Creanga, Județul Neamt			
		<b>DENUMIRE PLANȘĂ:</b> <b>PROFIL LONGITUDINAL</b> <b>Str. Spicului</b>			Faza: D.A.L.I.	
SEF PROIECT	Ing. Craciun Eugeniu		SCARA 1:500/1:100		PLANSA PL 4.31	
PROIECTAT	Ing. Bulboaca Gheorghita-Marian		DATA 2024			
DESENAT	Ing. Bulboaca Gheorghita-Marian					

Pz. Km =0+230.73  
 R =924.57  
 T =15.00  
 B(cm) =12.17  
 L =30.00  
 Pi =5.40  
 Pe =8.65  
 m =3.24

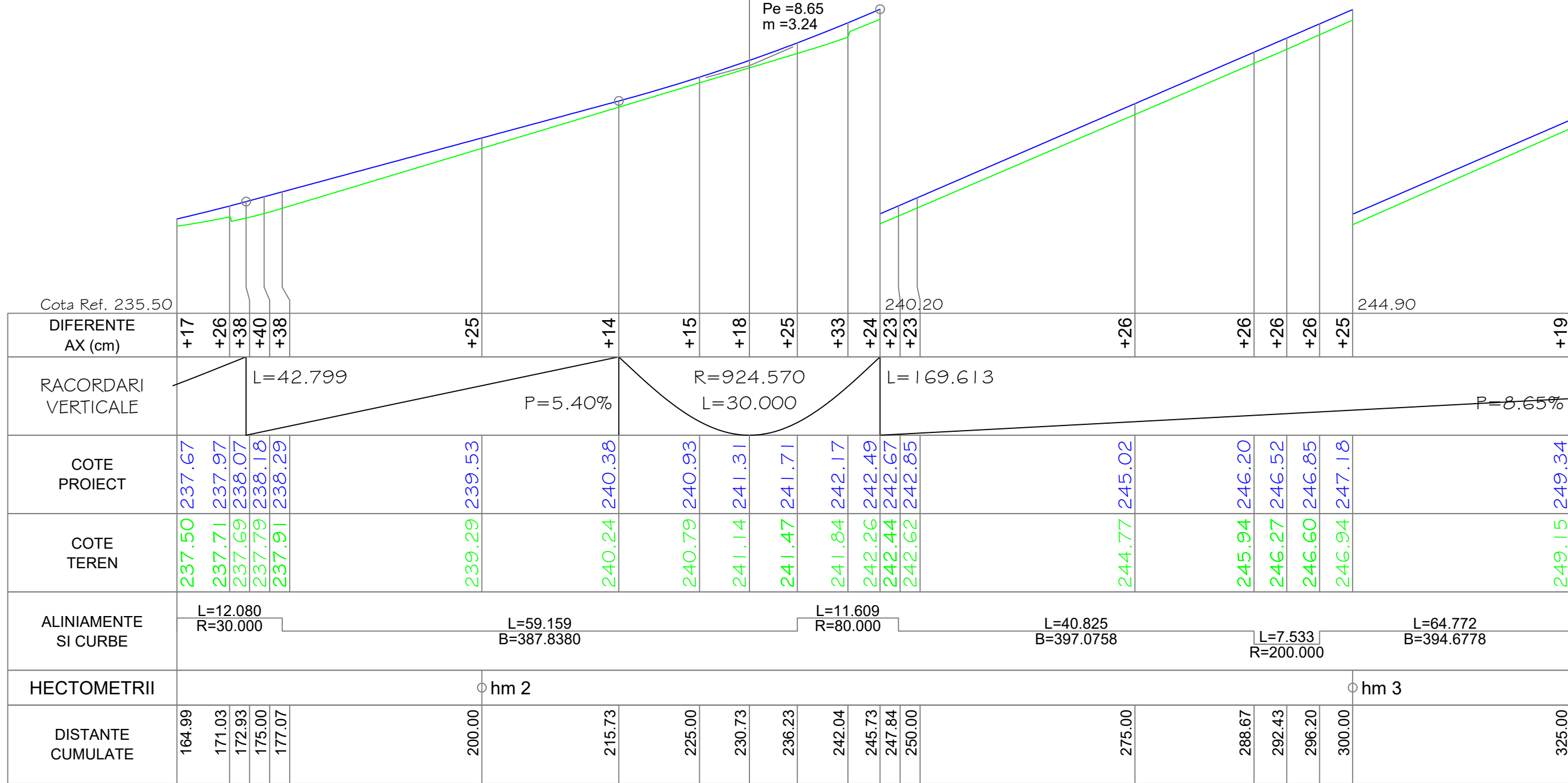





Cota Ref. 235.50

DIFERENTE AX (cm)	+17	+26	+38	+40	+38		+25		+14		+15	+18	+25	+33	+24	+23	+23		+26		+26	+26	+26	+26	+25		+19								
RACORDARI VERTICALE	L=42.799					P=5.40%										R=924.570 L=30.000					L=169.613					P=8.65%									
COTE PROIECT	237.67	237.97	238.07	238.18	238.29		239.53		240.38		240.93	241.31	241.71	242.17	242.49	242.67	242.85		245.02		246.20	246.52	246.85	247.18		249.34									
COTE TEREN	237.50	237.71	237.69	237.79	237.91		239.29		240.24		240.79	241.14	241.47	241.84	242.26	242.44	242.62		244.77		245.94	246.27	246.60	246.94		249.15									
ALINIAMENTE SI CURBE	L=12.080 R=30.000					L=59.159 B=387.8380										L=11.609 R=80.000					L=40.825 B=397.0758					L=7.533 R=200.000					L=64.772 B=394.6778				
HECTOMETRII	hm 2															hm 3																			
DISTANTE CUMULATE	164.99	171.03	172.93	175.00	177.07		200.00		215.73		225.00	230.73	236.23	242.04	245.73	247.84	250.00		275.00		288.67	292.43	296.20	300.00		325.00									

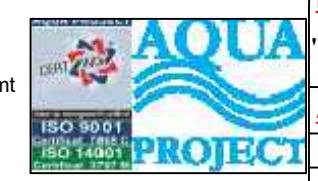
PROFIL LONGITUDINAL Str. Spicului DE LA 164.994 LA 325.000 SCARA : ORIZ 1 :500 VERT 1 :100

Str. Spicului

	NUME	SEMNATURA	CERINTA	NR. REFERAT	DATA	
VERIFICATOR			A4,B2,D2		2024	
Proiectant de specialitate: <b>S.C. AQUA PROJECT S.R.L.</b> Tr. Petru Rares, nr. 63, Piatra Neamt C.U.I. J27/580/2010 C.I.F. RO-27559846 Tel/Fax : 0233624426			<b>DENUMIREA PROIECTULUI:</b> "MODERNIZARE STRAZI IN COMUNA ION CREANGA"			PROIECT Nr. 10819/2024
			<b>AMPLASAMENT:</b> Comuna Ion Creanga, Județul Neamt <b>BENEFICIAR:</b> Comuna Ion Creanga, Județul Neamt			
		<b>DENUMIRE PLANȘĂ:</b> <b>PROFIL LONGITUDINAL</b> <b>Str. Spicului</b>			Faza: D.A.L.I.	
SEF PROIECT	Ing. Craciun Eugeniu		SCARA 1:500/1:100		PLANSA PL 4.32	
PROIECTAT	Ing. Bulboaca Gheorghita-Marian		DATA 2024			
DESENAT	Ing. Bulboaca Gheorghita-Marian					

Pz. Km =0+430.34  
R =2231.36  
T =15.00  
B(cm) =5.04  
L =30.00  
Pi =8.65  
Pe =7.30  
m =1.34

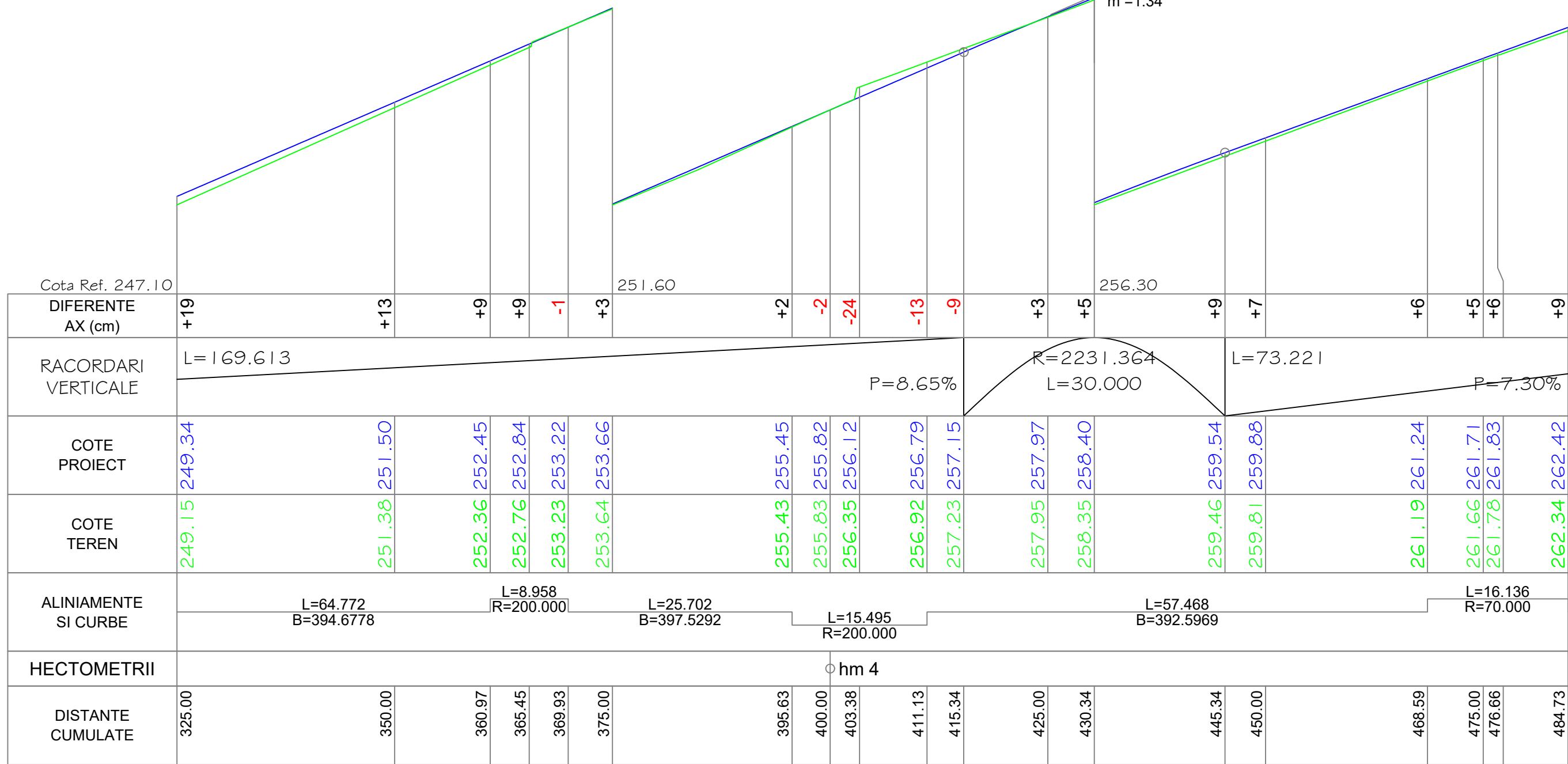

PROFIL LONGITUDINAL Str. Spicului DE LA 325.000 LA 484.731 SCARA : ORIZ 1 :500 VERT 1 :100

Str. Spicului

	NUME	SEMNATURA	CERINTA	NR. REFERAT	DATA	
VERIFICATOR			A4,B2,D2		2024	
Proiectant de specialitate: <b>S.C. AQUA PROJECT S.R.L.</b> Tr. Petru Rares, nr. 63, Piatra Neamt C.U.I. J27/580/2010 C.I.F. RO-27559846 Tel/Fax : 0233624426			<b>DENUMIREA PROIECTULUI:</b> "MODERNIZARE STRAZI IN COMUNA ION CREANGA"			PROIECT Nr. 10819/2024
			<b>AMPLASAMENT:</b> Comuna Ion Creanga, Județul Neamt <b>BENEFICIAR:</b> Comuna Ion Creanga, Județul Neamt			
		<b>DENUMIRE PLANȘĂ:</b> <b>PROFIL LONGITUDINAL</b> <b>Str. Spicului</b>			Faza: D.A.L.I.	
SEF PROIECT	Ing. Craciun Eugeniu		SCARA 1:500/1:100		PLANSA PL 4.33	
PROIECTAT	Ing. Bulboaca Gheorghita-Marian		DATA 2024			
DESENAT	Ing. Bulboaca Gheorghita-Marian					



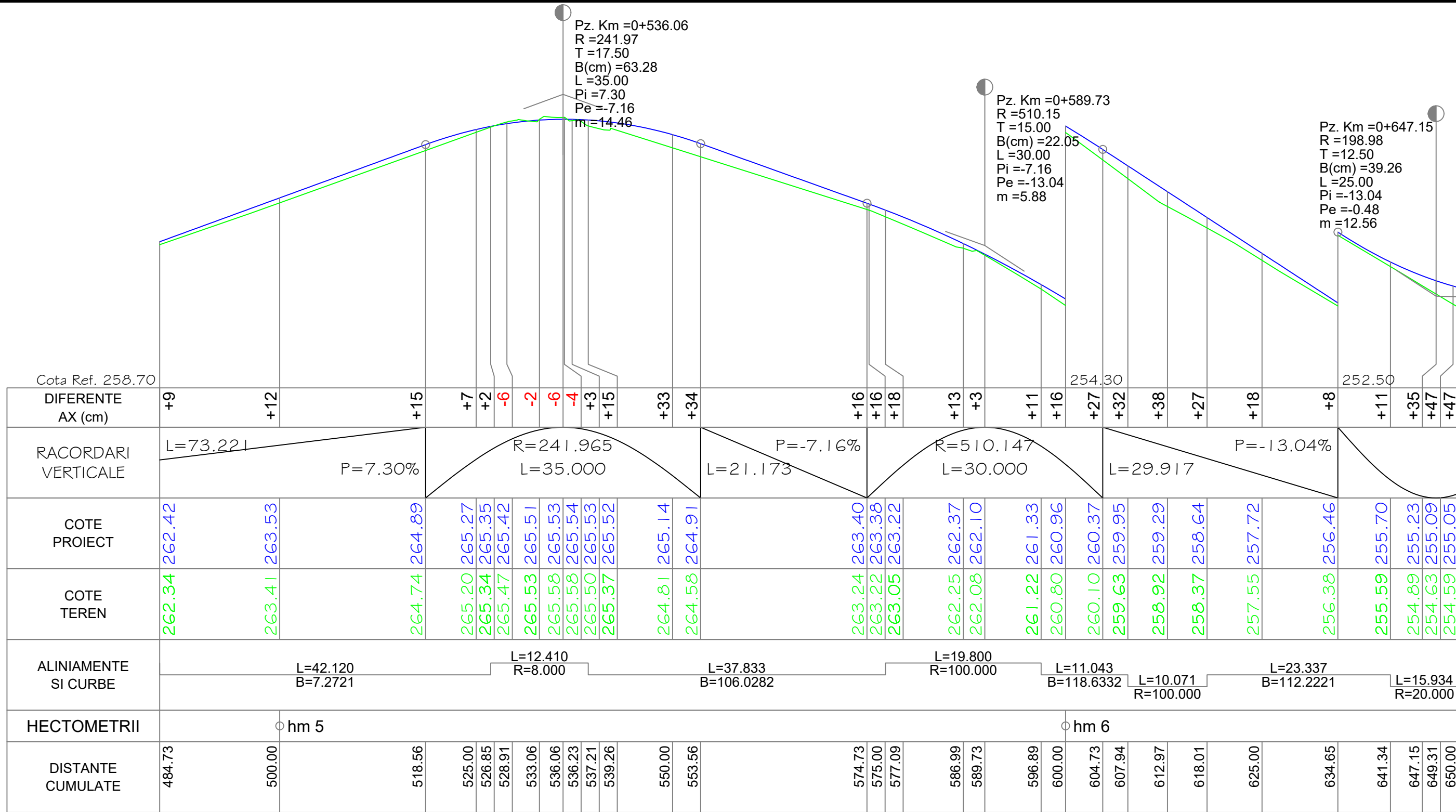

PROFIL LONGITUDINAL Str. Spicului DE LA 484.731 LA 650.000 SCARA : ORIZ 1 :500 VERT 1 :100

Str. Spicului

	NUME	SEMNATURA	CERINTA	NR. REFERAT	DATA	
VERIFICATOR			A4,B2,D2		2024	
Proiectant de specialitate: <b>S.C. AQUA PROJECT S.R.L.</b> Tr. Petru Rares, nr. 63, Piatra Neamt C.U.I. J27/580/2010 C.I.F. RO-27559846 Tel/Fax : 0233624426			<b>DENUMIREA PROIECTULUI:</b> "MODERNIZARE STRAZI IN COMUNA ION CREANGA"			PROIECT Nr. 10819/2024
			<b>AMPLASAMENT:</b> Comuna Ion Creanga, Județul Neamt <b>BENEFICIAR:</b> Comuna Ion Creanga, Județul Neamt			
		<b>DENUMIRE PLANȘĂ:</b> <b>PROFIL LONGITUDINAL</b> <b>Str. Spicului</b>			Faza: D.A.L.I.	
SEF PROIECT	Ing. Craciun Eugeniu		SCARA 1:500/1:100		PLANSA PL 4.34	
PROIECTAT	Ing. Bulboaca Gheorghita-Marian		DATA 2024			
DESENAT	Ing. Bulboaca Gheorghita-Marian					

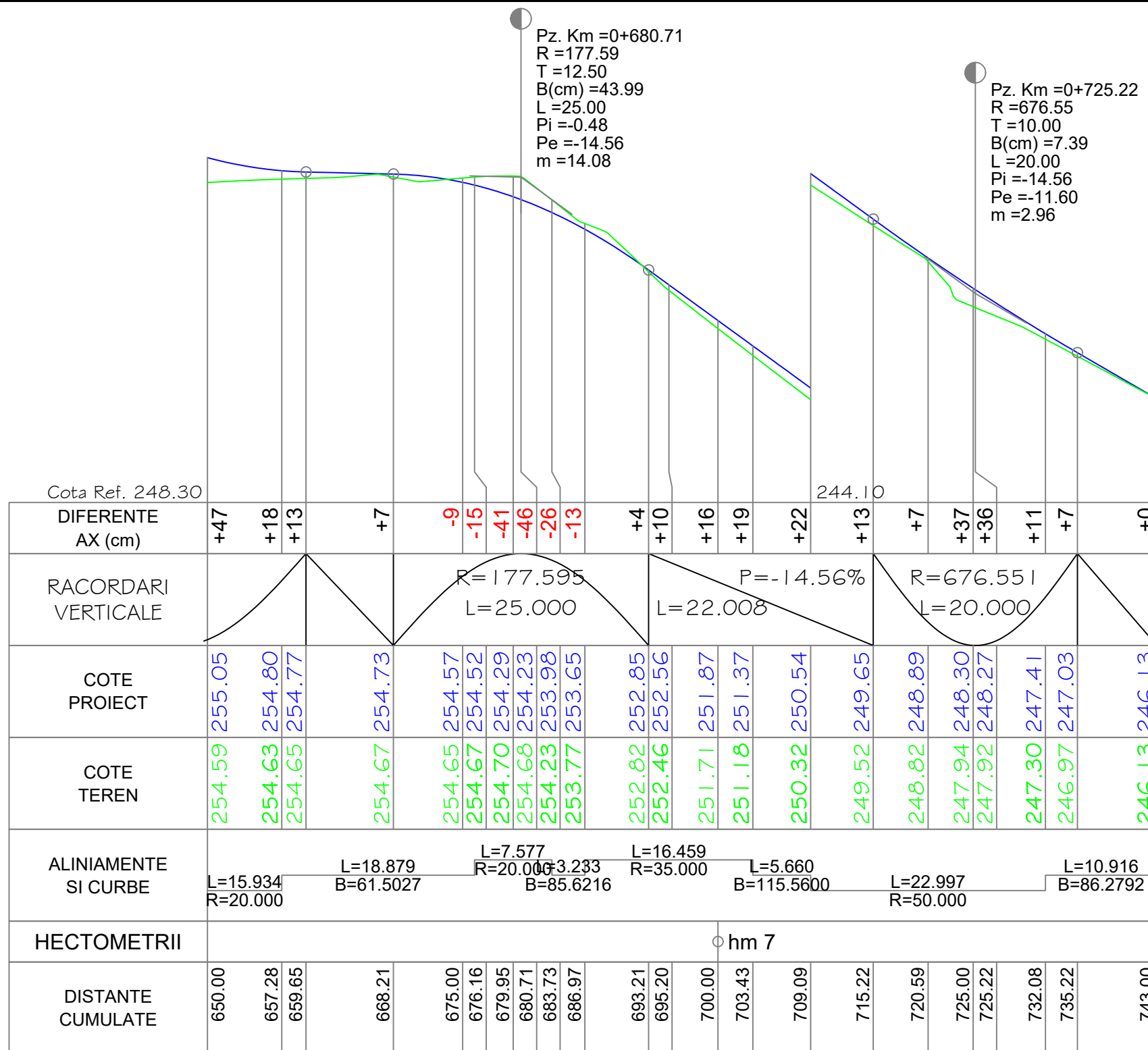

PROFIL LONGITUDINAL Str. Spicului DE LA 650.000 LA 743.000 SCARA : ORIZ 1 :500 VERT 1 :100



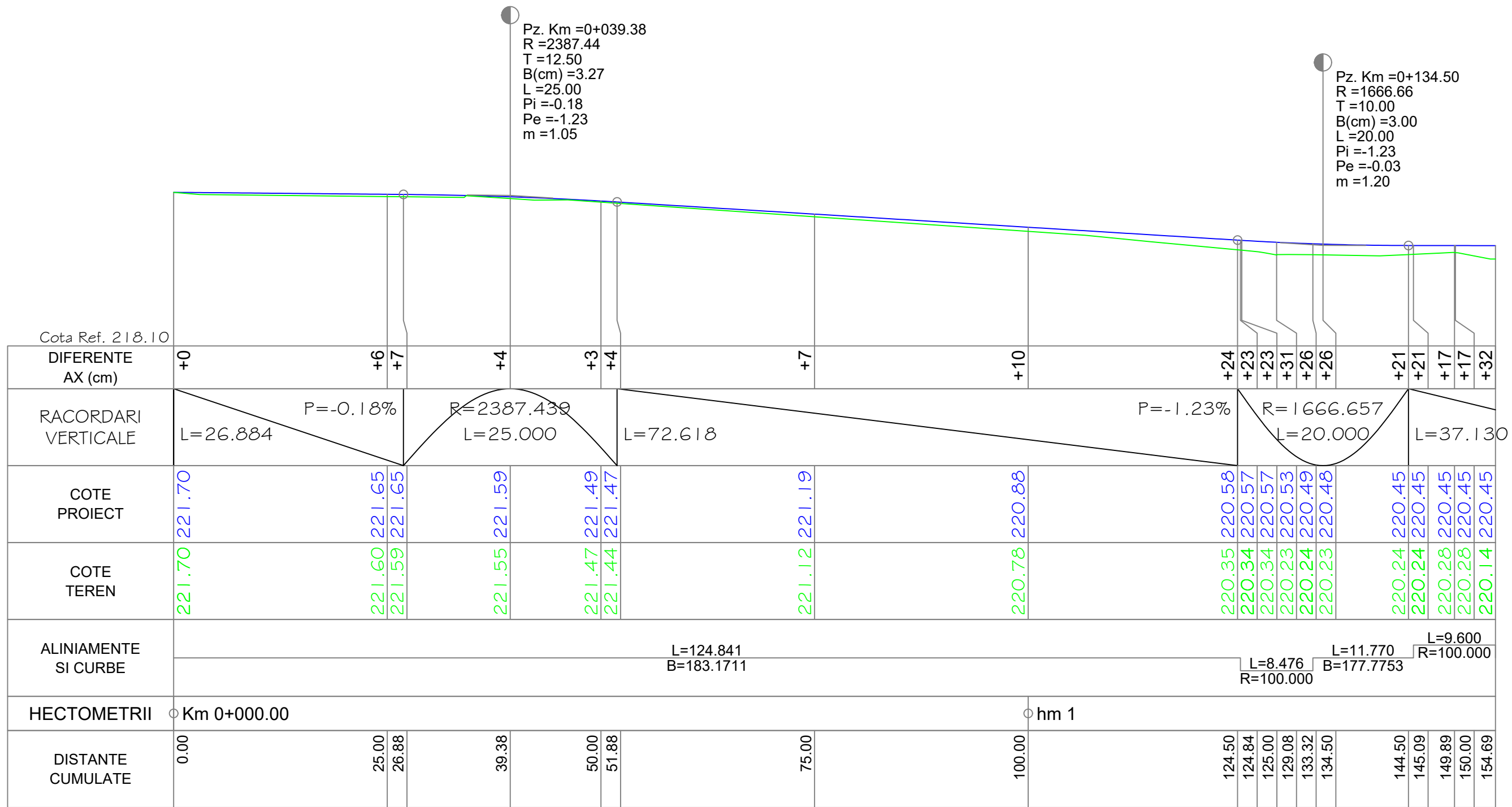

Str. Spicului

	NUME	SEMNATURA	CERINTA	NR. REFERAT	DATA
VERIFICATOR			A4,B2,D2		2024
Proiectant de specialitate: <b>S.C. AQUA PROJECT S.R.L.</b> Tr. Petru Rares, nr. 63, Piatra Neamt C.U.I. J27/580/2010 C.I.F. RO-27559846 Tel/Fax : 0233624426			<b>DENUMIREA PROIECTULUI:</b> "MODERNIZARE STRAZI IN COMUNA ION CREANGA"		PROIECT Nr. 10819/2024
			<b>AMPLASAMENT:</b> Comuna Ion Creanga, Județul Neamt <b>BENEFICIAR:</b> Comuna Ion Creanga, Județul Neamt		
		<b>DENUMIRE PLANȘĂ:</b> <b>PROFIL LONGITUDINAL</b> <b>Str. Spicului</b>		Faza: D.A.L.I.	
SEF PROIECT	Ing. Craciun Eugeniu		SCARA 1:500/1:100		
PROIECTAT	Ing. Bulboaca Gheorghita-Marian		DATA 2024		
DESESTAT	Ing. Bulboaca Gheorghita-Marian				PLANSA PL 4.35

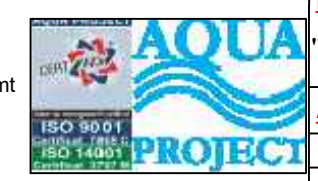

PROFIL LONGITUDINAL Str. Bahnei- Tr.2 DE LA 0.000 LA 154.688 SCARA : ORIZ 1 :500 VERT 1 :100

Str. Bahnei- Tr.2



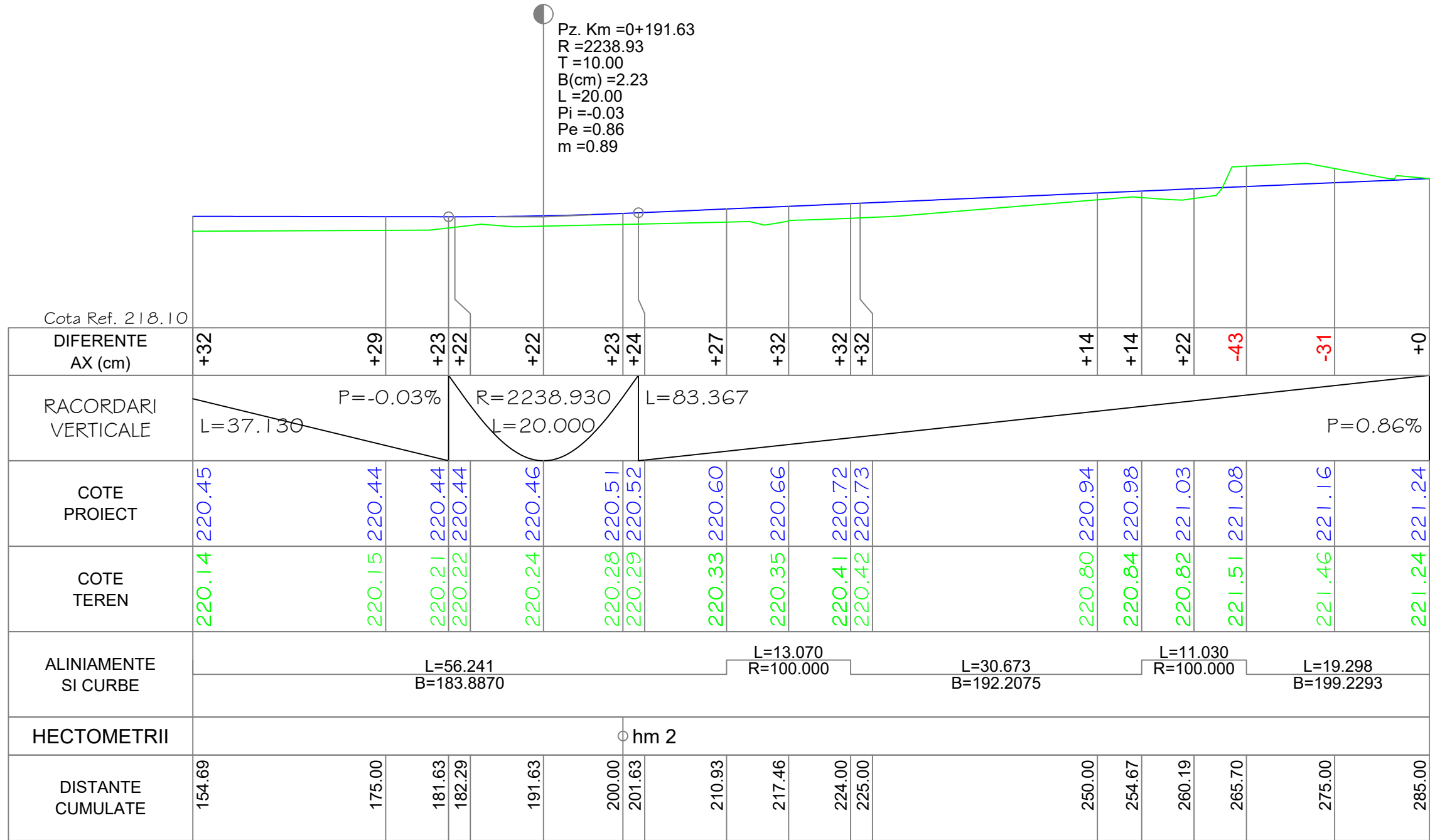

	NUME	SEMNATURA	CERINTA	NR. REFERAT	DATA	
VERIFICATOR			A4,B2,D2		2024	
Proiectant de specialitate: <b>S.C. AQUA PROJECT S.R.L.</b> Tr. Petru Rares, nr. 63, Piatra Neamt C.U.I. J27/580/2010 C.I.F. RO-27559846 Tel/Fax : 0233624426			<b>DENUMIREA PROIECTULUI:</b> "MODERNIZARE STRAZI IN COMUNA ION CREANGA"			PROIECT Nr. 10819/2024
			<b>AMPLASAMENT:</b> Comuna Ion Creanga, Județul Neamt <b>BENEFICIAR:</b> Comuna Ion Creanga, Județul Neamt			
		<b>DENUMIRE PLANȘĂ:</b> <b>PROFIL LONGITUDINAL</b> <b>Str. Bahnei - Tr.2</b>			Faza: D.A.L.I.	
SEF PROIECT	Ing. Craciun Eugeniu		SCARA 1:500/1:100			
PROIECTAT	Ing. Bulboaca Gheorghita-Marian		DATA 2024			
DESENAT	Ing. Bulboaca Gheorghita-Marian				PLANSA PL 4.36	

Pz. Km =0+191.63  
 R =2238.93  
 T =10.00  
 B(cm) =2.23  
 L =20.00  
 Pi =-0.03  
 Pe =0.86  
 m =0.89



PROFIL LONGITUDINAL Str. Bahnei- Tr.2 DE LA 154.688 LA 285.000 SCARA : ORIZ 1 :500 VERT 1 :100

Str. Bahnei- Tr.2



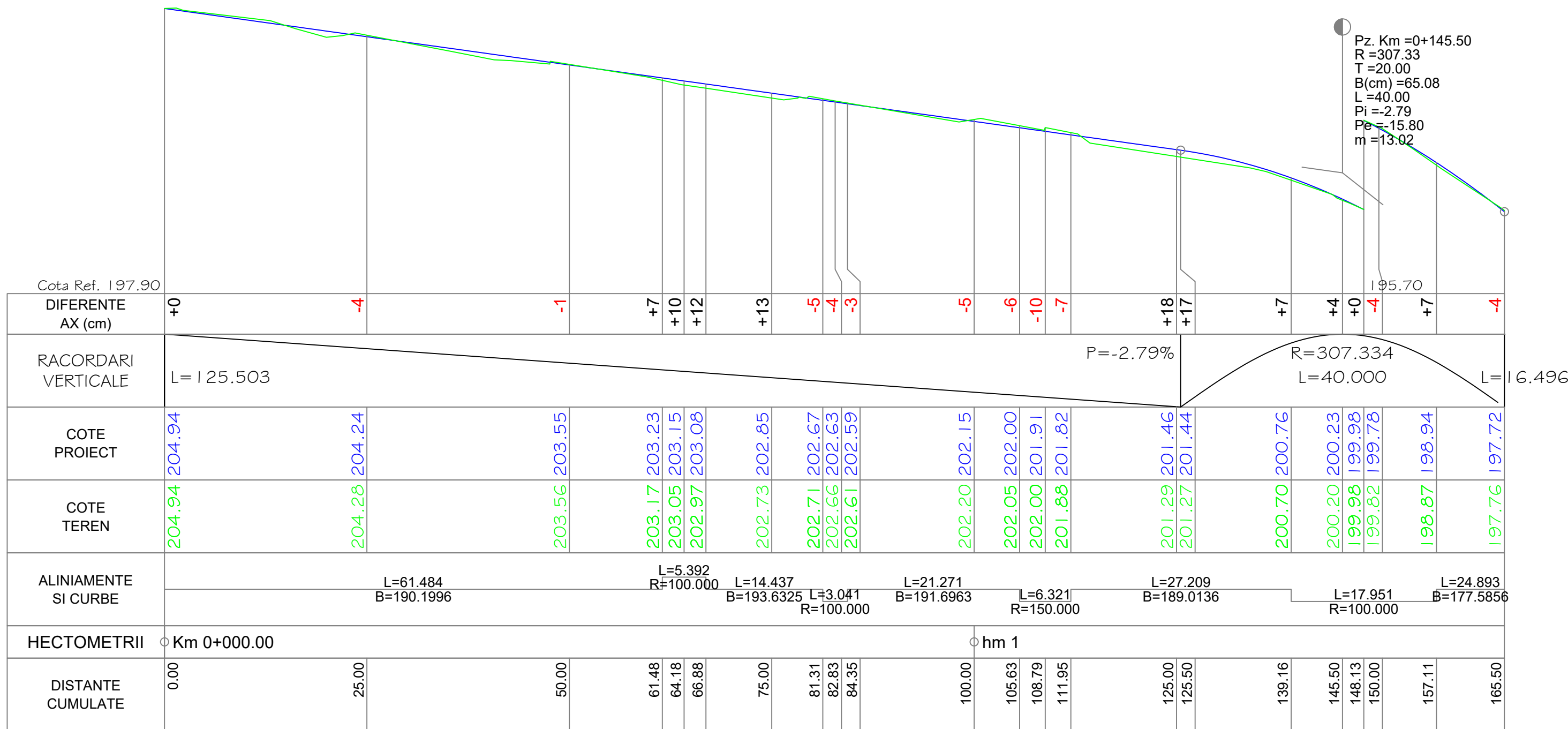

	NUME	SEMNATURA	CERINTA	NR. REFERAT	DATA	
VERIFICATOR			A4,B2,D2		2024	
Proiectant de specialitate: <b>S.C. AQUA PROJECT S.R.L.</b> Tr. Petru Rares, nr. 63, Piatra Neamt C.U.I. J27/580/2010 C.I.F. RO-27559846 Tel/Fax : 0233624426			<b>DENUMIREA PROIECTULUI:</b> "MODERNIZARE STRAZI IN COMUNA ION CREANGA"			PROIECT Nr. 10819/2024
			<b>AMPLASAMENT:</b> Comuna Ion Creanga, Județul Neamt <b>BENEFICIAR:</b> Comuna Ion Creanga, Județul Neamt			
		<b>DENUMIRE PLANȘĂ:</b> <b>PROFIL LONGITUDINAL</b> <b>Str. Bahnei - Tr.2</b>			Faza: D.A.L.I.	
SEF PROIECT	Ing. Craciun Eugeniu		SCARA 1:500/1:100			
PROIECTAT	Ing. Bulboaca Gheorghita-Marian		DATA 2024			
DESENAT	Ing. Bulboaca Gheorghita-Marian					
					PLANSA PL 4.37	

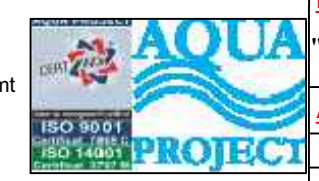

Pz. Km =0+145.50  
R =307.33  
T =20.00  
B(cm) =65.08  
L =40.00  
Pi =-2.79  
Pe =-15.80  
m =13.02

PROFIL LONGITUDINAL Str. Mihai Eminescu DE LA 0.000 LA 165.503 SCARA : ORIZ 1 :500 VERT 1 :100

Str. Mihai Eminescu



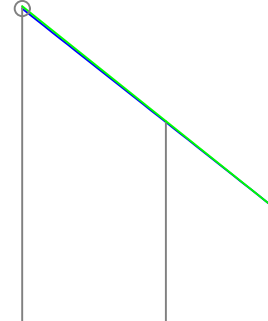

	NUME	SEMNTATURA	CERINTA	NR. REFERAT	DATA
VERIFICATOR			A4,B2,D2		2024
Proiectant de specialitate: <b>S.C. AQUA PROJECT S.R.L.</b> Tr. Petru Rares, nr. 63, Piatra Neamt C.U.I. J27/580/2010 C.I.F. RO-27559846 Tel/Fax : 0233624426				<b>DENUMIREA PROIECTULUI:</b> "MODERNIZARE STRAZI IN COMUNA ION CREANGA" <b>AMPLASAMENT:</b> Comuna Ion Creanga, Județul Neamt <b>BENEFICIAR:</b> Comuna Ion Creanga, Județul Neamt	
<b>DENUMIRE PLANȘĂ:</b> <b>PROFIL LONGITUDINAL</b> <b>Str. Mihai Eminescu</b>		SCARA 1:500/1:100 DATA 2024		Faza: D.A.L.I. PLANSA PL 4.38	
SEF PROIECT	Ing. Craciun Eugeniu				
PROIECTAT	Ing. Bulboaca Gheorghita-Marian				
DESESTAT	Ing. Bulboaca Gheorghita-Marian				



Cota Ref. 193.10			
DIFERENTE AX (cm)	-4	-3	+0
RACORDARI VERTICALE	P=-15.80% L=16.496		
COTE PROIECT	197.72	196.22	195.12
COTE TEREN	197.76	196.24	195.12
ALINIAMENTE SI CURBE	L=24.893 B=177.5856		
HECTOMETRII			
DISTANTE CUMULATE	165.50	175.00	182.00

PROFIL LONGITUDINAL Str. Mihai Eminescu DE LA 165.503 LA 182.000 SCARA : ORIZ 1 :500 VERT 1 :100

Str. Mihai Eminescu

	NUME	SEMNATURA	CERINTA	NR. REFERAT	DATA
VERIFICATOR			A4,B2,D2		2024
Proiectant de specialitate: <b>S.C. AQUA PROJECT S.R.L.</b> Tr. Petru Rares, nr. 63, Piatra Neamt C.U.I. J27/580/2010 C.I.F. RO-27559846 Tel/Fax : 0233624426			<b>DENUMIREA PROIECTULUI:</b> "MODERNIZARE STRAZI IN COMUNA ION CREANGA"		PROIECT Nr. 10819/2024
			<b>AMPLASAMENT:</b> Comuna Ion Creanga, Județul Neamt <b>BENEFICIAR:</b> Comuna Ion Creanga, Județul Neamt		
		<b>DENUMIRE PLANȘĂ:</b> <b>PROFIL LONGITUDINAL</b> <b>Str. Mihai Eminescu</b>		Faza: D.A.L.I.	
SEF PROIECT	Ing. Craciun Eugeniu		SCARA 1:500/1:100		
PROIECTAT	Ing. Bulboaca Gheorghita-Marian		DATA		
DESENAT	Ing. Bulboaca Gheorghita-Marian		2024	PLANSA PL 4.39	



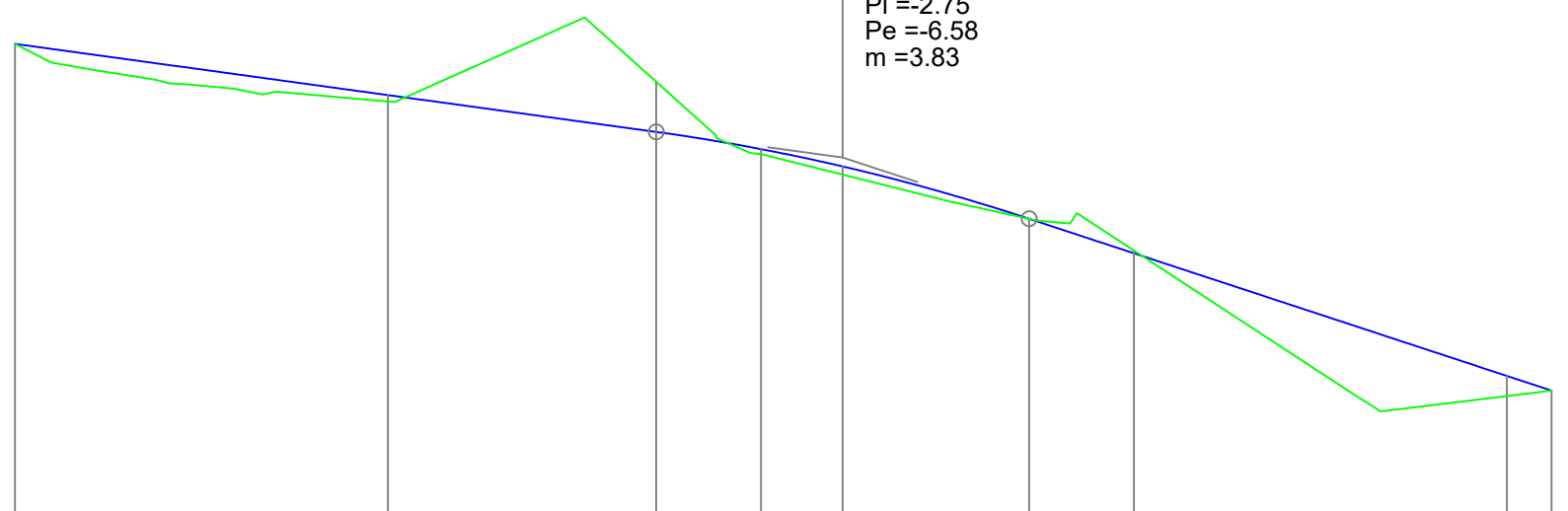

Pz. Km =0+055.48  
 R =652.55  
 T =12.50  
 B(cm) =11.97  
 L =25.00  
 Pi =-2.75  
 Pe =-6.58  
 m =3.83

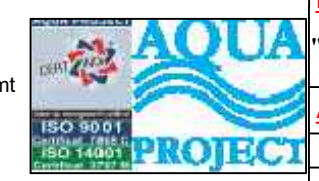

Cota Ref. 198.50									
DIFERENTE AX (cm)	+0	+10	-69	+7	+12	+0	-5	+28	+0
RACORDARI VERTICALE	L=42.979		P=-2.75%		R=652.546 L=25.000		P=-6.58% L=35.020		
COTE PROIECT	205.25	204.57	204.07	203.84	203.61	202.91	202.45	200.80	200.61
COTE TEREN	205.25	204.48	204.75	203.78	203.50	202.91	202.49	200.53	200.61
ALINIAMENTE SI CURBE	L=103.000 B=289.3790								
HECTOMETRII	○ Km 0+000.00								
DISTANTE CUMULATE	0.00	25.00	42.98	50.00	55.48	67.98	75.00	100.00	103.00

PROFIL LONGITUDINAL Str. Pacii 1 DE LA 0.000 LA 103.000 SCARA : ORIZ 1 :500 VERT 1 :100

Str. Pacii 1

	NUME	SEMNATURA	CERINTA	NR. REFERAT	DATA
VERIFICATOR			A4,B2,D2		2024
Proiectant de specialitate: <b>S.C. AQUA PROJECT S.R.L.</b> Tr. Petru Rares, nr. 63, Piatra Neamt C.U.I. J27/580/2010 C.I.F. RO-27559846 Tel/Fax : 0233624426			<b>DENUMIREA PROIECTULUI:</b> "MODERNIZARE STRAZI IN COMUNA ION CREANGA"		PROIECT Nr. 10819/2024
			<b>AMPLASAMENT:</b> Comuna Ion Creanga, Județul Neamt <b>BENEFICIAR:</b> Comuna Ion Creanga, Județul Neamt		
		<b>DENUMIRE PLANȘĂ:</b> <b>PROFIL LONGITUDINAL</b> <b>Str. Pacii 1</b>		Faza: D.A.L.I.	
SEF PROIECT	Ing. Craciun Eugeniu		SCARA 1:500/1:100		
PROIECTAT	Ing. Bulboaca Gheorghita-Marian		DATA 2024		
DESESTAT	Ing. Bulboaca Gheorghita-Marian			PLANSA PL 4.40	





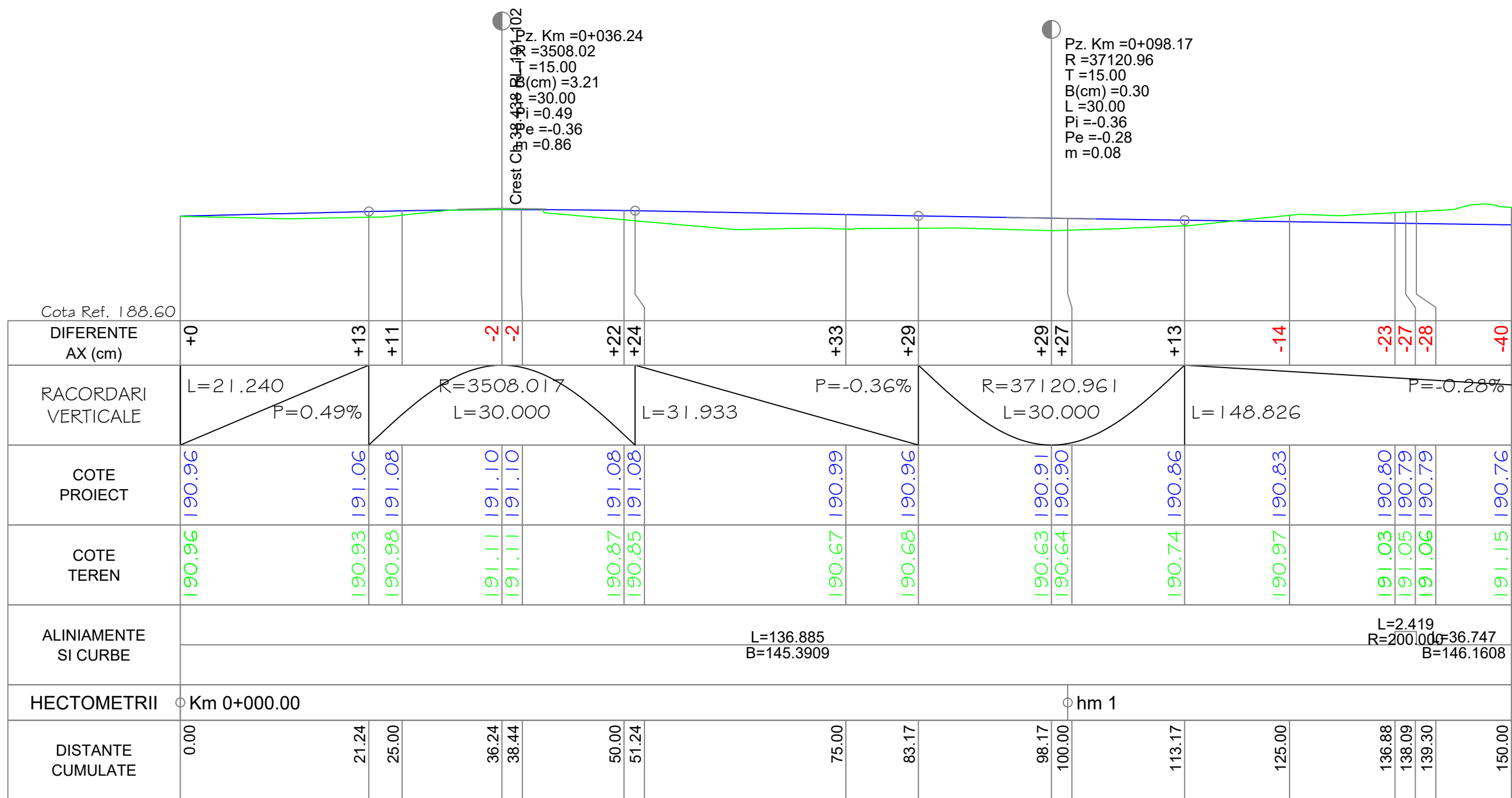

PROFIL LONGITUDINAL Str. Fundatura Bisericii 1 DE LA 0.000 LA 150.000 SCARA : ORIZ 1 :500 VERT 1 :100



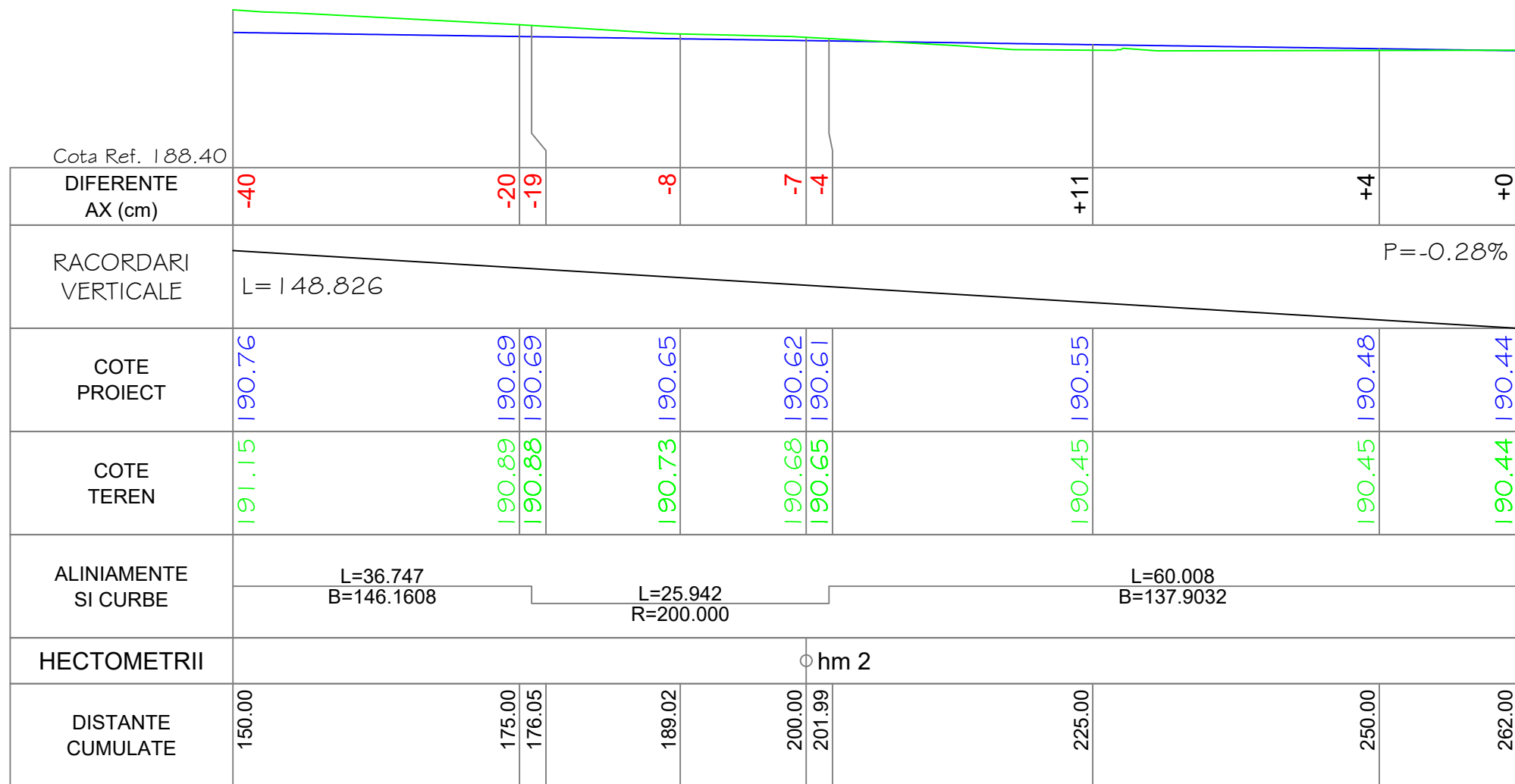

Str. Fundatura Bisericii 1

VERIFICATOR	NUME	SEMNATURA	CERINTA	NR. REFERAT	DATA	
			A4,B2,D2		2024	
Proiectant de specialitate: <b>S.C. AQUA PROJECT S.R.L.</b> Tr. Petru Rares, nr. 63, Piatra Neamt C.U.I. J27/580/2010 C.I.F. RO-27559846 Tel/Fax : 0233624426			<b>DENUMIREA PROIECTULUI:</b> "MODERNIZARE STRAZI IN COMUNA ION CREANGA"			PROIECT Nr. 10819/2024
			<b>AMPLASAMENT:</b> Comuna Ion Creanga, Județul Neamt <b>BENEFICIAR:</b> Comuna Ion Creanga, Județul Neamt			
		<b>DENUMIRE PLANȘĂ:</b> <b>PROFIL LONGITUDINAL</b> <b>Str. Fundatura Bisericii 1</b>			Faza: D.A.L.I.	
SEF PROIECT	Ing. Craciun Eugeniu		SCARA 1:500/1:100		PLANSA PL 4.42	
PROIECTAT	Ing. Bulboaca Gheorghita-Marian		DATA 2024			
DESESTAT	Ing. Bulboaca Gheorghita-Marian					



PROFIL LONGITUDINAL Str. Fundatura Bisericii 1 DE LA 150.000 LA 262.000 SCARA : ORIZ 1 :500 VERT 1 :100

Str. Fundatura Bisericii 1

	NUME	SEMNATURA	CERINTA	NR. REFERAT	DATA
VERIFICATOR			A4,B2,D2		2024
Proiectant de specialitate: <b>S.C. AQUA PROJECT S.R.L.</b> Tr. Petru Rares, nr. 63, Piatra Neamt C.U.I. J27/580/2010 C.I.F. RO-27559846 Tel/Fax : 0233624426			<b>DENUMIREA PROIECTULUI:</b> "MODERNIZARE STRAZI IN COMUNA ION CREANGA"		PROIECT Nr. 10819/2024
			<b>AMPLASAMENT:</b> Comuna Ion Creanga, Județul Neamt <b>BENEFICIAR:</b> Comuna Ion Creanga, Județul Neamt		
		<b>DENUMIRE PLANȘĂ:</b> <b>PROFIL LONGITUDINAL</b> <b>Str. Fundatura Bisericii 1</b>		Faza: D.A.L.I. PLANSA PL 4.43	
SEF PROIECT	Ing. Craciun Eugeniu		SCARA 1:500/1:100		
PROIECTAT	Ing. Bulboaca Gheorghita-Marian		DATA 2024		
DESESTAT	Ing. Bulboaca Gheorghita-Marian				

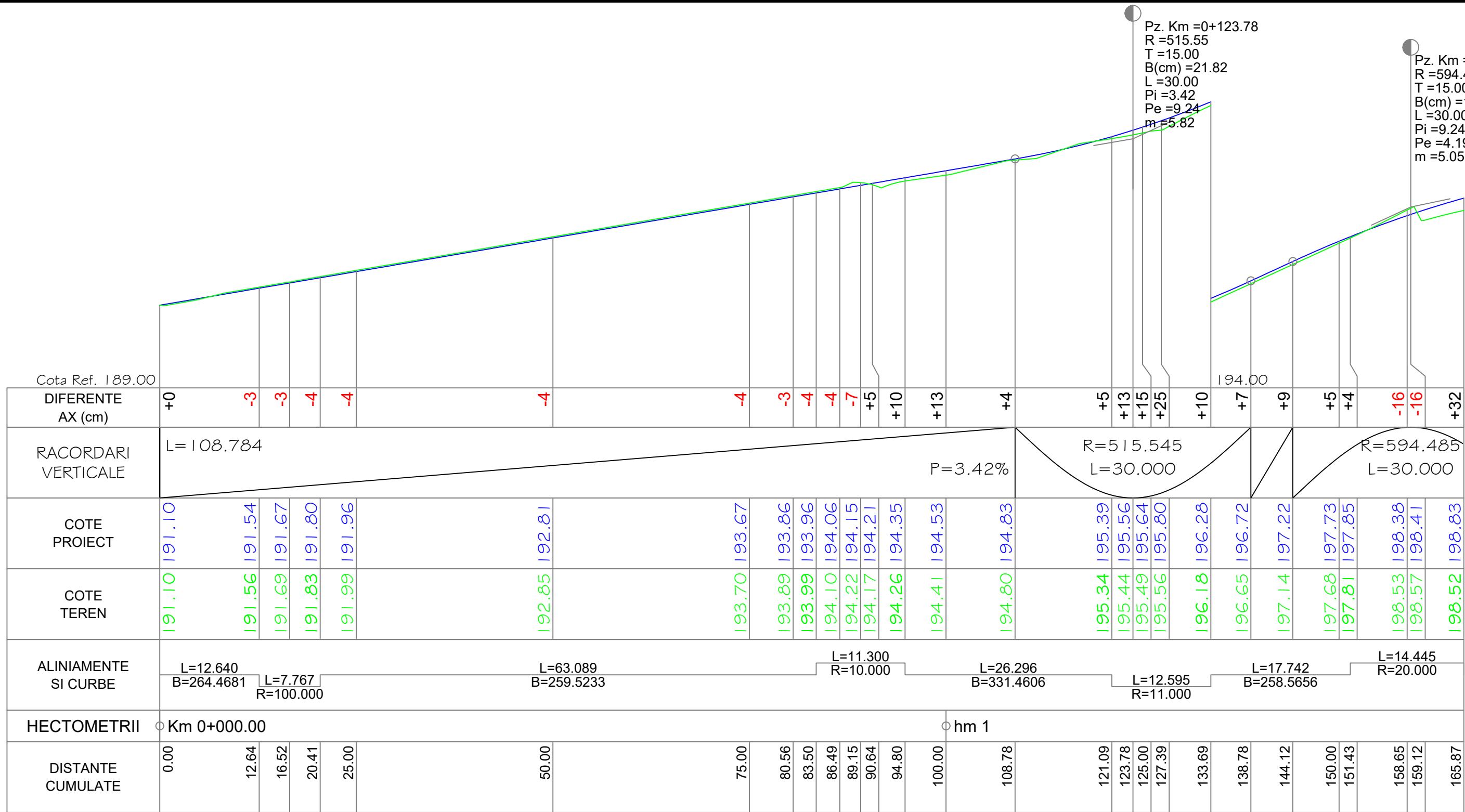

Pz. Km =0+123.78  
R=515.55  
T=15.00  
B(cm)=21.82  
L=30.00  
Pi=3.42  
Pe=9.24  
m=5.82

Pz. Km =0+159.12  
R=594.48  
T=15.00  
B(cm)=18.92  
L=30.00  
Pi=9.24  
Pe=4.19  
m=5.05

PROFIL LONGITUDINAL Str. Bisericii DE LA 0.000 LA 165.873 SCARA : ORIZ 1 :500 VERT 1 :100

Str. Bisericii

VERIFICATOR	NUME	SEMNATURA	CERINTA	NR. REFERAT	DATA
			A4,B2,D2		2024
Proiectant de specialitate: <b>S.C. AQUA PROJECT S.R.L.</b> Tr. Petru Rares, nr. 63, Piatra Neamt C.U.I. J27/580/2010 C.I.F. RO-27559846 Tel/Fax : 0233624426			<b>DENUMIREA PROIECTULUI:</b> "MODERNIZARE STRAZI IN COMUNA ION CREANGA"		PROIECT Nr. 10819/2024
			<b>AMPLASAMENT:</b> Comuna Ion Creanga, Județul Neamt <b>BENEFICIAR:</b> Comuna Ion Creanga, Județul Neamt		
		<b>DENUMIRE PLANȘĂ:</b> <b>PROFIL LONGITUDINAL</b> <b>Str. Bisericii</b>		Faza: D.A.L.I. PLANSA PL 4.44	
SEF PROIECT	Ing. Craciun Eugeniu		SCARA	1:500/1:100	
PROIECTAT	Ing. Bulboaca Gheorghita-Marian		DATA	2024	
DESESTAT	Ing. Bulboaca Gheorghita-Marian				

Pz. Km =0+247.02  
 R =544.79  
 T =12.50  
 B(cm) =14.34  
 L =25.00  
 Pi =4.19  
 Pe =8.78  
 m =4.59



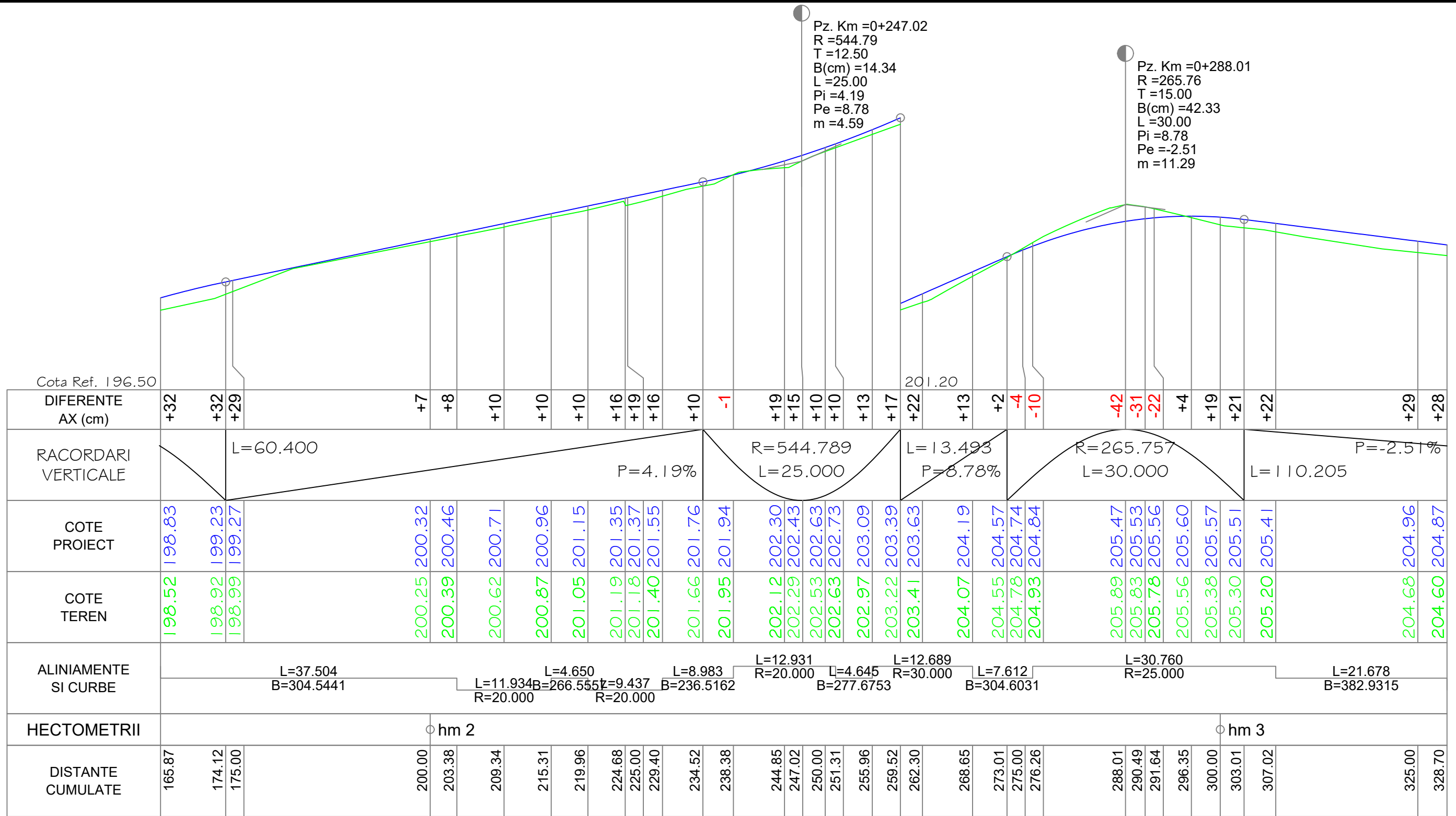

Pz. Km =0+288.01  
 R =265.76  
 T =15.00  
 B(cm) =42.33  
 L =30.00  
 Pi =8.78  
 Pe =-2.51  
 m =11.29



Cota Ref. 196.50																																						
DIFERENTE AX (cm)	+32	+32	+29		+7	+8	+10	+10	+10	+10	+16	+19	+16	+10	-1	+19	+15	+10	+10	+13	+17	+22	+13	+2	-4	-10		-42	-31	-22	+4	+19	+21	+22		+29	+28	
RACORDARI VERTICALE	L=60.400			P=4.19%											R=544.789 L=25.000			L=13.493 P=8.78%		R=265.757 L=30.000				P=-2.51%					L=110.205									
COTE PROIECT	198.83	199.23	199.27		200.32	200.46	200.71	200.96	201.15	201.35	201.37	201.55	201.76	201.94		202.30	202.43	202.63	202.73	203.09	203.39	203.63		204.19	204.57	204.74	204.84		205.47	205.53	205.56	205.60	205.57	205.51	205.41		204.96	204.87
COTE TEREN	198.52	198.92	198.99		200.25	200.39	200.62	200.87	201.05	201.19	201.18	201.40	201.66	201.95		202.12	202.29	202.53	202.63	202.97	203.22	203.41		204.07	204.55	204.78	204.93		205.89	205.83	205.78	205.56	205.38	205.30	205.20		204.68	204.60
ALINIAMENTE SI CURBE	L=37.504 B=304.5441			L=11.934 R=20.000				L=4.650 B=266.5557		L=9.437 R=20.000		L=8.983 B=236.5162		L=12.931 R=20.000		L=4.645 B=277.6753		L=12.689 R=30.000		L=7.612 B=304.6031			L=30.760 R=25.000				L=21.678 B=382.9315											
HECTOMETRII	hm 2														hm 3																							
DISTANTE CUMULATE	165.87	174.12	175.00		200.00	203.38	209.34	215.31	219.96	224.68	225.00	229.40	234.52	238.38		244.85	247.02	250.00	251.31	255.96	259.52	262.30		268.65	273.01	275.00	276.26		288.01	290.49	291.64	296.35	300.00	303.01	307.02		325.00	328.70

PROFIL LONGITUDINAL Str. Bisericii DE LA 165.873 LA 328.697 SCARA : ORIZ 1 :500 VERT 1 :100

Str. Bisericii

VERIFICATOR	NUME	SEMNATURA	CERINTA	NR. REFERAT	DATA	
			A4,B2,D2		2024	
Proiectant de specialitate: <b>S.C. AQUA PROJECT S.R.L.</b> Tr. Petru Rares, nr. 63, Piatra Neamt C.U.I. J27/580/2010 C.I.F. RO-27559846 Tel/Fax : 0233624426			<b>DENUMIREA PROIECTULUI:</b> "MODERNIZARE STRAZI IN COMUNA ION CREANGA"			PROIECT Nr. 10819/2024
			<b>AMPLASAMENT:</b> Comuna Ion Creanga, Județul Neamt <b>BENEFICIAR:</b> Comuna Ion Creanga, Județul Neamt			
		<b>DENUMIRE PLANȘĂ:</b> <b>PROFIL LONGITUDINAL</b> <b>Str. Bisericii</b>			Faza: D.A.L.I.	
SEF PROIECT	Ing. Craciun Eugeniu		SCARA	1:500/1:100		
PROIECTAT	Ing. Bulboaca Gheorghita-Marian		DATA	2024		
DESENAT	Ing. Bulboaca Gheorghita-Marian					
					PLANSA PL 4.45	

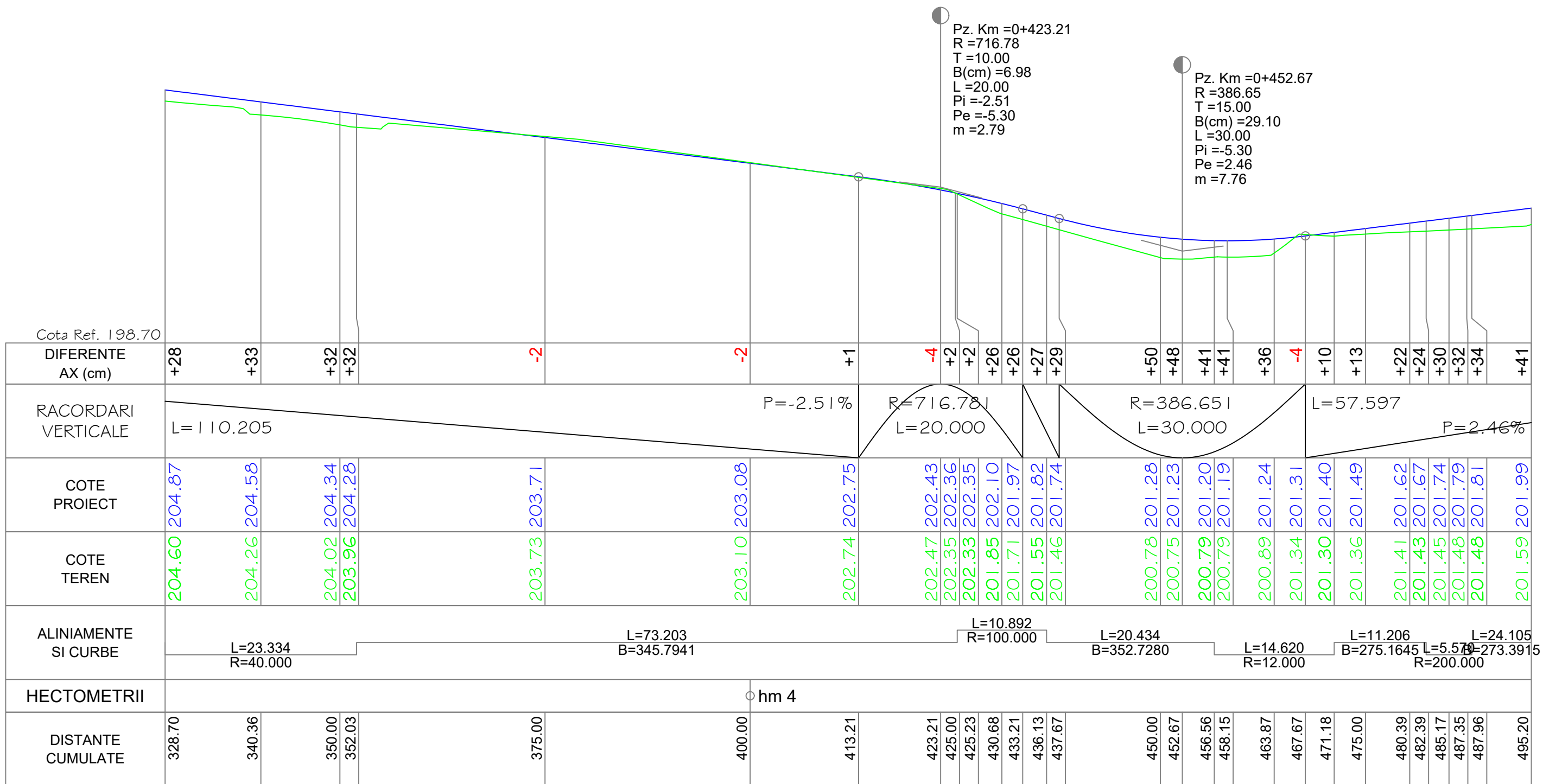

PROFIL LONGITUDINAL Str. Bisericii DE LA 328.697 LA 495.203 SCARA : ORIZ 1 :500 VERT 1 :100

Str. Bisericii

	NUME	SEMNATURA	CERINTA	NR. REFERAT	DATA	
VERIFICATOR			A4,B2,D2		2024	
Proiectant de specialitate: <b>S.C. AQUA PROJECT S.R.L.</b> Tr. Petru Rares, nr. 63, Piatra Neamt C.U.I. J27/580/2010 C.I.F. RO-27559846 Tel/Fax : 0233624426			<b>DENUMIREA PROIECTULUI:</b> "MODERNIZARE STRAZI IN COMUNA ION CREANGA"			PROIECT Nr. 10819/2024
			<b>AMPLASAMENT:</b> Comuna Ion Creanga, Județul Neamt <b>BENEFICIAR:</b> Comuna Ion Creanga, Județul Neamt			
		<b>DENUMIRE PLANȘĂ:</b> <b>PROFIL LONGITUDINAL</b> <b>Str. Bisericii</b>			Faza: D.A.L.I.	
SEF PROIECT	Ing. Craciun Eugeniu		SCARA 1:500/1:100		PLANSA PL 4.46	
PROIECTAT	Ing. Bulboaca Gheorghita-Marian		DATA 2024			
DESENAT	Ing. Bulboaca Gheorghita-Marian					

Pz. Km =0+540.26  
 R =500.72  
 T =15.00  
 B(cm) =22.47  
 L =30.00  
 Pi =2.46  
 Pe =8.45  
 m =5.99

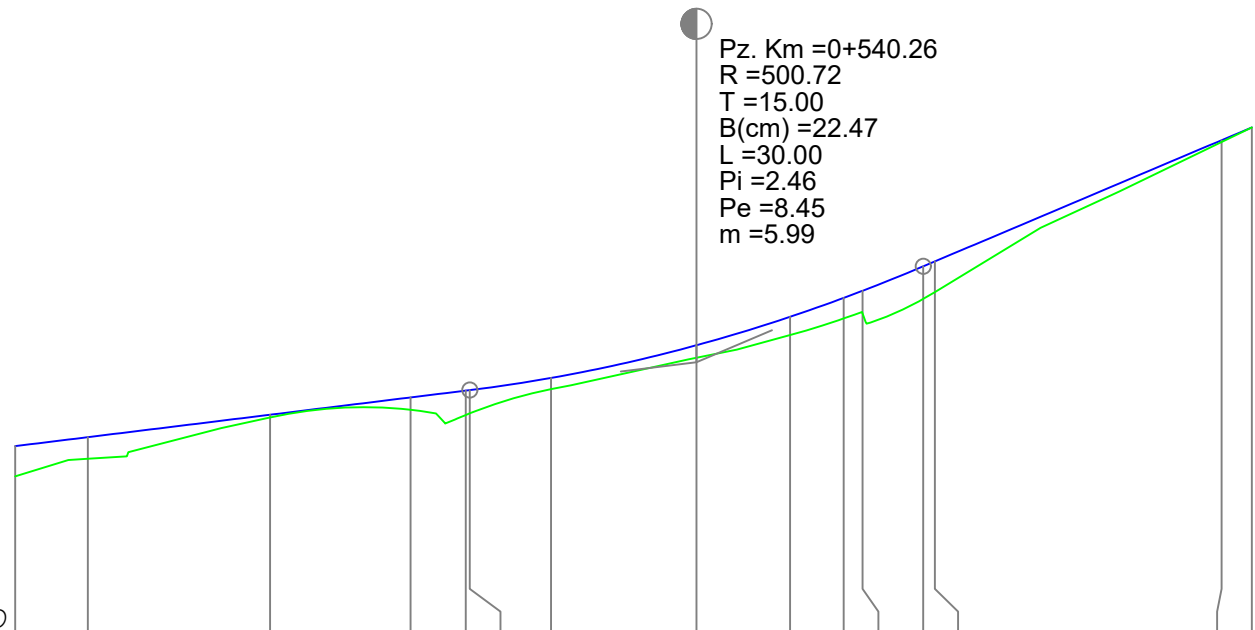

Cota Ref. 199.50																			
DIFERENTE AX (cm)	+41	+30		+4		+16	+32	+32	+15		+16	+24	+27	+30	+44	+41		+3	+0
RACORDARI VERTICALE	L=57.597				P=2.46%				R=500.718 L=30.000				L=21.735 P=8.45%						
COTE PROIECT	201.99	202.11		202.40		202.63	202.72	202.73	202.89		203.32	203.70	203.95	204.04	204.37	204.43		206.03	206.20
COTE TEREN	201.59	201.82		202.37		202.47	202.40	202.42	202.74		203.16	203.46	203.68	203.74	203.93	204.03		206.01	206.20
ALINIAMENTE SI CURBE	L=24.105 B=273.3915		L=18.582 R=20.000		L=15.816 B=332.5387		L=9.579 R=13.000		L=20.962 B=285.6301										
HECTOMETRII	hm 5																		
DISTANTE CUMULATE	495.20	500.00		512.06		521.35	525.00	525.26	530.64		540.26	546.46	550.00	551.25	555.26	556.04		575.00	577.00

PROFIL LONGITUDINAL Str. Bisericii DE LA 495.203 LA 577.000 SCARA : ORIZ 1 :500 VERT 1 :100

Str. Bisericii

	NUME	SEMNATURA	CERINTA	NR. REFERAT	DATA	
VERIFICATOR			A4,B2,D2		2024	
Proiectant de specialitate: <b>S.C. AQUA PROJECT S.R.L.</b> Tr. Petru Rares, nr. 63, Piatra Neamt C.U.I. J27/580/2010 C.I.F. RO-27559846 Tel/Fax : 0233624426			<b>DENUMIREA PROIECTULUI:</b> "MODERNIZARE STRAZI IN COMUNA ION CREANGA"			PROIECT Nr. 10819/2024
			<b>AMPLASAMENT:</b> Comuna Ion Creanga, Județul Neamt <b>BENEFICIAR:</b> Comuna Ion Creanga, Județul Neamt			
		<b>DENUMIRE PLANȘĂ:</b> <b>PROFIL LONGITUDINAL</b> <b>Str. Bisericii</b>			Faza: D.A.L.I.	
SEF PROIECT	Ing. Craciun Eugeniu		SCARA 1:500/1:100			
PROIECTAT	Ing. Bulboaca Gheorghita-Marian		DATA 2024			
DESESTAT	Ing. Bulboaca Gheorghita-Marian					
					PLANSA PL 4.47	



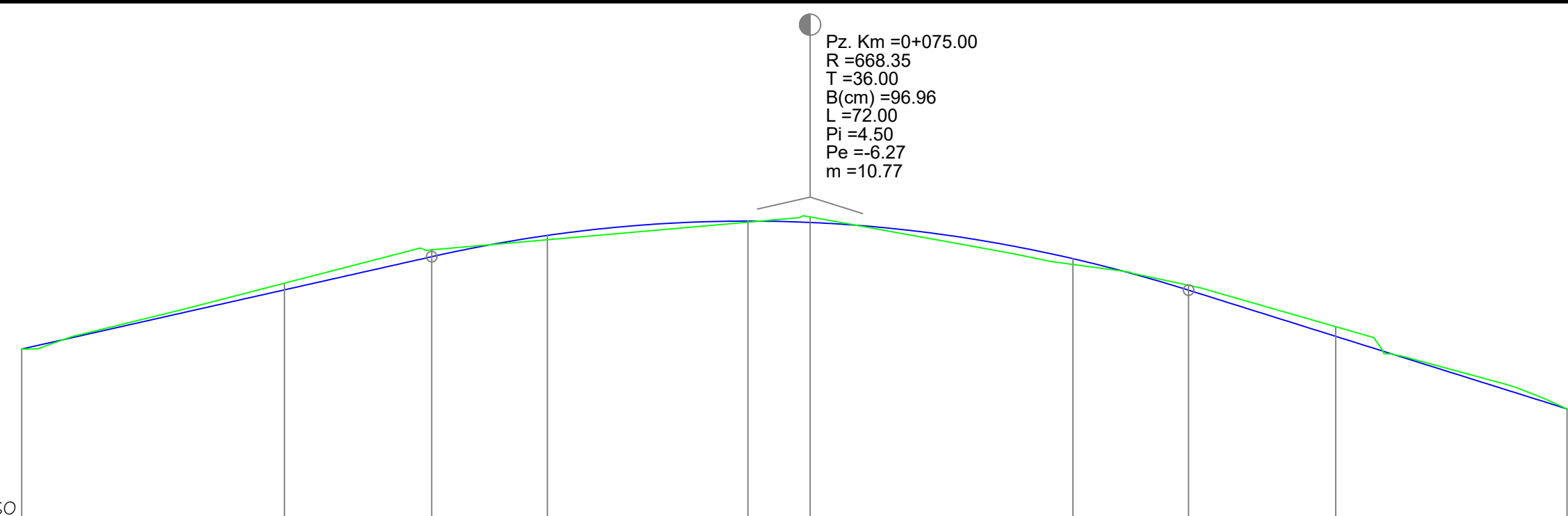

Pz. Km =0+075.00  
 R =668.35  
 T =36.00  
 B(cm) =96.96  
 L =72.00  
 Pi =4.50  
 Pe =-6.27  
 m =10.77



Cota Ref. 199.60												
DIFERENTE AX (cm)	+0	-13	-13	+9	+2	-10	+12	-10	-19	+0		
RACORDARI VERTICALE	L=38.999 P=4.50%			R=668.347 L=72.000				L=36.002 P=-6.27%				
COTE PROIECT	202.83	203.96	204.59	204.99	205.26	205.24	204.55	203.95	203.07	201.69		
COTE TEREN	202.83	204.08	204.72	204.91	205.24	205.34	204.44	204.04	203.26	201.69		
ALINIAMENTE SI CURBE	L=147.000 B=287.7286											
HECTOMETRII	Km 0+000.00						hm 1					
DISTANTE CUMULATE	0.00	25.00	39.00	50.00	69.09	75.00	100.00	111.00	125.00	147.00		

PROFIL LONGITUDINAL Str. Pacii 2 DE LA 0.000 LA 147.000 SCARA : ORIZ 1 :500 VERT 1 :100



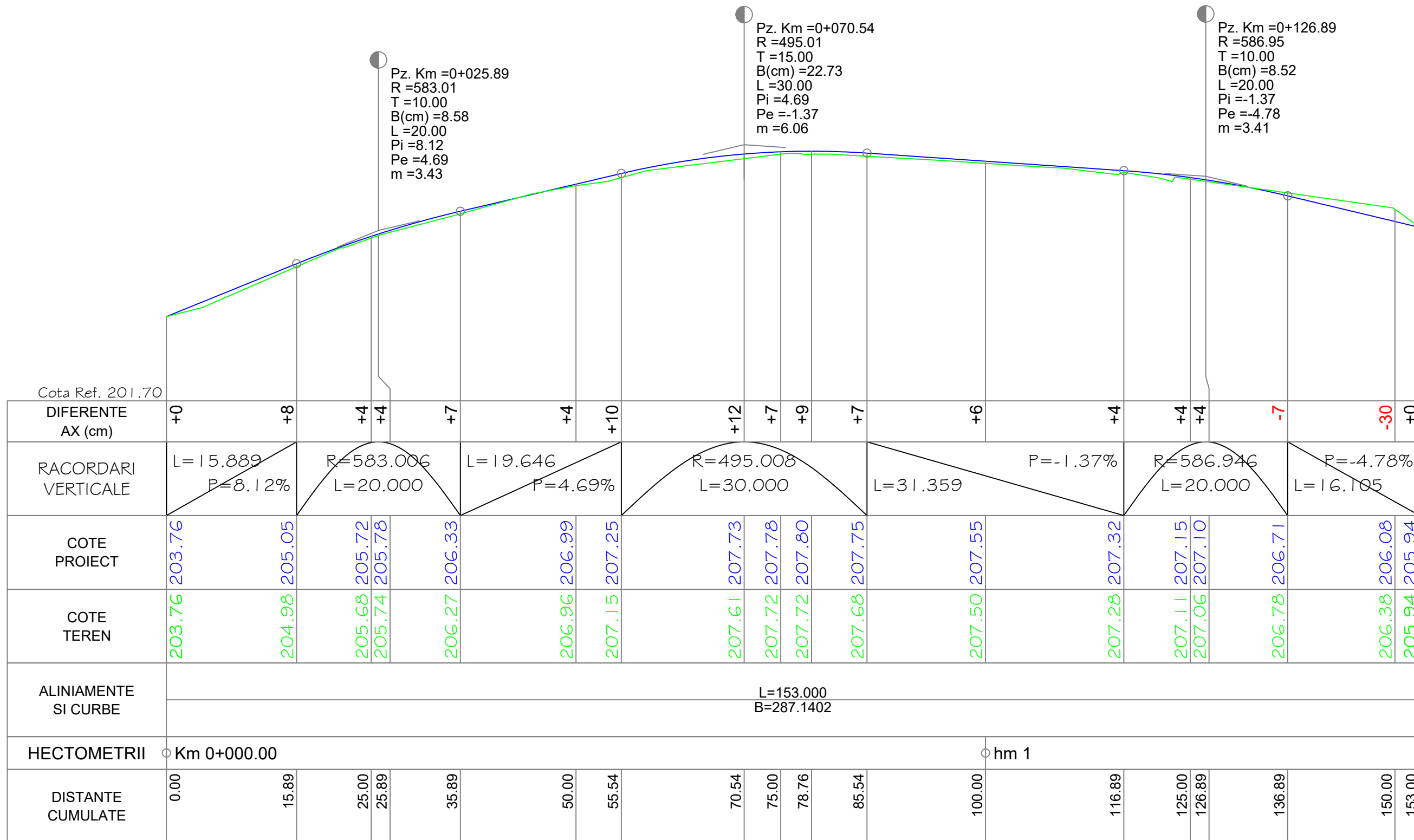

Str. Pacii 2

	NUME	SEMNTATURA	CERINTA	NR. REFERAT	DATA	
VERIFICATOR			A4,B2,D2		2024	
Proiectant de specialitate: <b>S.C. AQUA PROJECT S.R.L.</b> Tr. Petru Rares, nr. 63, Piatra Neamt C.U.I. J27/580/2010 C.I.F. RO-27559846 Tel/Fax : 0233624426			<b>DENUMIREA PROIECTULUI:</b> "MODERNIZARE STRAZI IN COMUNA ION CREANGA"			PROIECT Nr. 10819/2024
			<b>AMPLASAMENT:</b> Comuna Ion Creanga, Județul Neamt <b>BENEFICIAR:</b> Comuna Ion Creanga, Județul Neamt			
		<b>DENUMIRE PLANȘĂ:</b> <b>PROFIL LONGITUDINAL</b> <b>Str. Pacii 2</b>			Faza: D.A.L.I.	
SEF PROIECT	Ing. Craciun Eugeniu		SCARA 1:500/1:100			
PROIECTAT	Ing. Bulboaca Gheorghita-Marian		DATA 2024			
DESENAT	Ing. Bulboaca Gheorghita-Marian					
					PLANSA PL 4.48	



PROFIL LONGITUDINAL Str. Sperantei DE LA 0.000 LA 153.000 SCARA : ORIZ 1 :500 VERT 1 :100

Str. Sperantei

	NUME	SEMNATURA	CERINTA	NR. REFERAT	DATA	
VERIFICATOR			A4,B2,D2		2024	
Proiectant de specialitate: <b>S.C. AQUA PROJECT S.R.L.</b> Tr. Petru Rares, nr. 63, Piatra Neamt C.U.I. J27/580/2010 C.I.F. RO-27559846 Tel/Fax : 0233624426			<b>DENUMIREA PROIECTULUI:</b> "MODERNIZARE STRAZI IN COMUNA ION CREANGA"			PROIECT Nr. 10819/2024
			<b>AMPLASAMENT:</b> Comuna Ion Creanga, Județul Neamt <b>BENEFICIAR:</b> Comuna Ion Creanga, Județul Neamt			
		<b>DENUMIRE PLANȘĂ:</b> <b>PROFIL LONGITUDINAL</b> <b>Str. Sperantei</b>			Faza: D.A.L.I.	
SEF PROIECT	Ing. Craciun Eugeniu		SCARA 1:500/1:100			
PROIECTAT	Ing. Bulboaca Gheorghita-Marian		DATA 2024			
DESESTAT	Ing. Bulboaca Gheorghita-Marian					
					PLANSA PL 4.49	



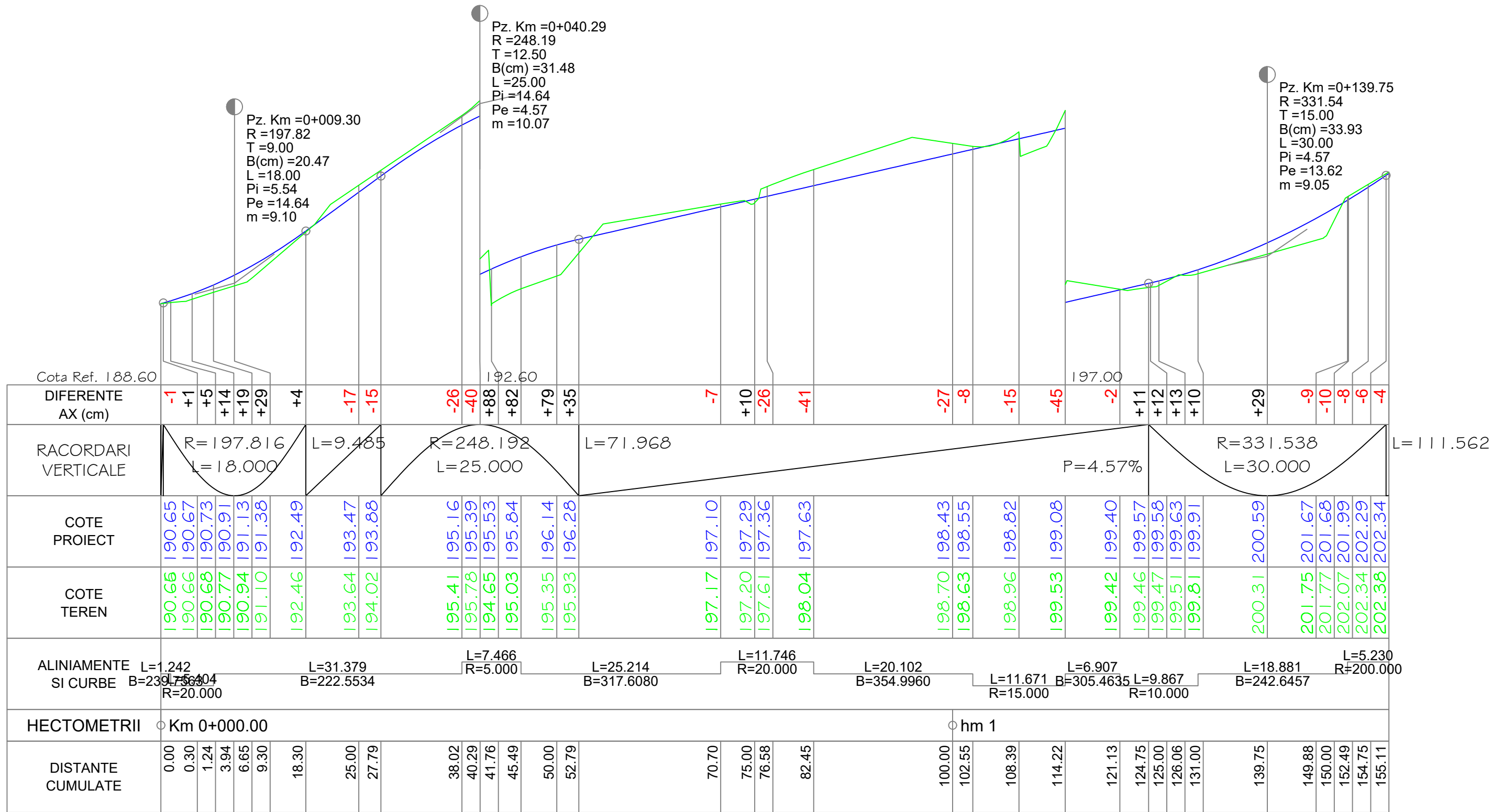

PROFIL LONGITUDINAL Str. Islazului DE LA 0.000 LA 155.109 SCARA : ORIZ 1 :500 VERT 1 :100

Str. Islazului

	NUME	SEMNATURA	CERINTA	NR. REFERAT	DATA	
VERIFICATOR			A4,B2,D2		2024	
Proiectant de specialitate: <b>S.C. AQUA PROJECT S.R.L.</b> Tr. Petru Rares, nr. 63, Piatra Neamt C.U.I. J27/580/2010 C.I.F. RO-27559846 Tel/Fax : 0233624426			<b>DENUMIREA PROIECTULUI:</b> "MODERNIZARE STRAZI IN COMUNA ION CREANGA"			PROIECT Nr. 10819/2024
			<b>AMPLASAMENT:</b> Comuna Ion Creanga, Județul Neamt <b>BENEFICIAR:</b> Comuna Ion Creanga, Județul Neamt			
SEF PROIECT	Ing. Craciun Eugeniu		<b>DENUMIRE PLANȘĂ:</b> <b>PROFIL LONGITUDINAL</b>		Faza: D.A.L.I.	
PROIECTAT	Ing. Bulboaca Gheorghita-Marian		SCARA 1:500/1:100	<b>Str. Islazului</b>		
DESENAT	Ing. Bulboaca Gheorghita-Marian		DATA 2024	PLANSA PL 4.50		



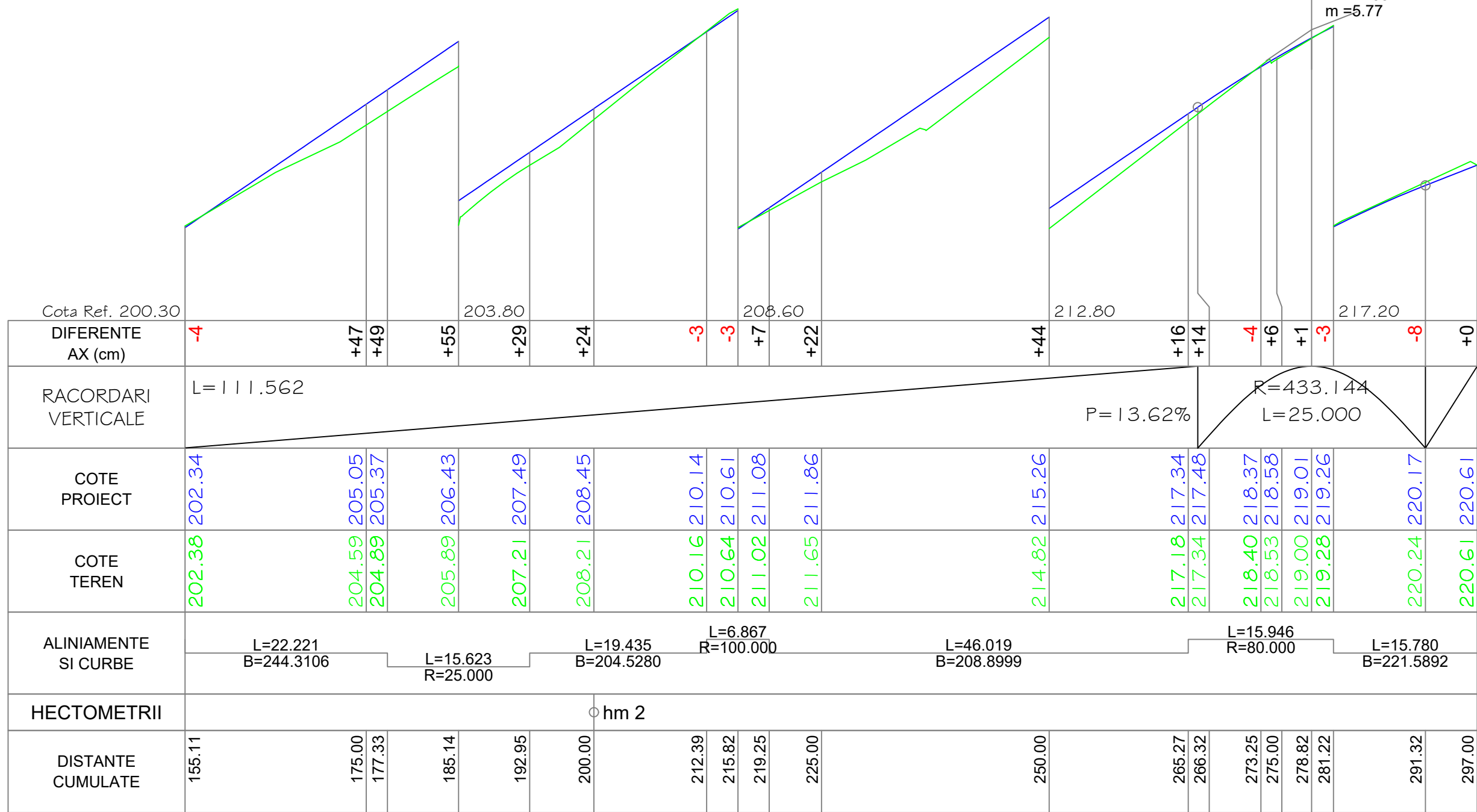

Pz. Km =0+278.82  
 R=433.14  
 T=12.50  
 B(cm)=18.04  
 L=25.00  
 Pi=13.62  
 Pe=7.85  
 m=5.77

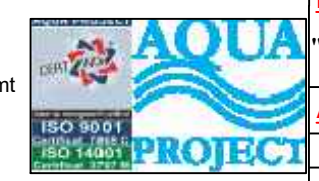

Cota Ref. 200.30				203.80				208.60		212.80			217.20						
DIFERENTE AX (cm)	-4	+47	+49	+55	+29	+24	-3	-3	+7	+22	+44	+16	+14	-4	+6	+1	-3	-8	+0
RACORDARI VERTICALE	L=111.562										P=13.62%		R=433.144		L=25.000				
COTE PROIECT	202.34	205.05	205.37	206.43	207.49	208.45	210.14	210.61	211.08	211.86	215.26	217.34	217.48	218.37	218.58	219.01	219.26	220.17	220.61
COTE TEREN	202.38	204.59	204.89	205.89	207.21	208.21	210.16	210.64	211.02	211.65	214.82	217.18	217.34	218.40	218.53	219.00	219.28	220.24	220.61
ALINIAMENTE SI CURBE	L=22.221 B=244.3106		L=15.623 R=25.000		L=19.435 B=204.5280		L=6.867 R=100.000		L=46.019 B=208.8999			L=15.946 R=80.000		L=15.780 B=221.5892					
HECTOMETRII	hm 2																		
DISTANTE CUMULATE	155.11	175.00	177.33	185.14	192.95	200.00	212.39	215.82	219.25	225.00	250.00	265.27	266.32	273.25	275.00	278.82	281.22	291.32	297.00

PROFIL LONGITUDINAL Str. Islazului DE LA 155.109 LA 297.000 SCARA : ORIZ 1 :500 VERT 1 :100

Str. Islazului

	NUME	SEMNATURA	CERINTA	NR. REFERAT	DATA	
VERIFICATOR			A4,B2,D2		2024	
Proiectant de specialitate: <b>S.C. AQUA PROJECT S.R.L.</b> Tr. Petru Rares, nr. 63, Piatra Neamt C.U.I. J27/580/2010 C.I.F. RO-27559846 Tel/Fax : 0233624426			<b>DENUMIREA PROIECTULUI:</b> "MODERNIZARE STRAZI IN COMUNA ION CREANGA"			PROIECT Nr. 10819/2024
			<b>AMPLASAMENT:</b> Comuna Ion Creanga, Județul Neamt <b>BENEFICIAR:</b> Comuna Ion Creanga, Județul Neamt			
		<b>DENUMIRE PLANȘĂ:</b> <b>PROFIL LONGITUDINAL</b> <b>Str. Islazului</b>			Faza: D.A.L.I.	
SEF PROIECT	Ing. Craciun Eugeniu		SCARA 1:500/1:100		PLANSA PL 4.51	
PROIECTAT	Ing. Bulboaca Gheorghita-Marian		DATA 2024			
DESENAT	Ing. Bulboaca Gheorghita-Marian					

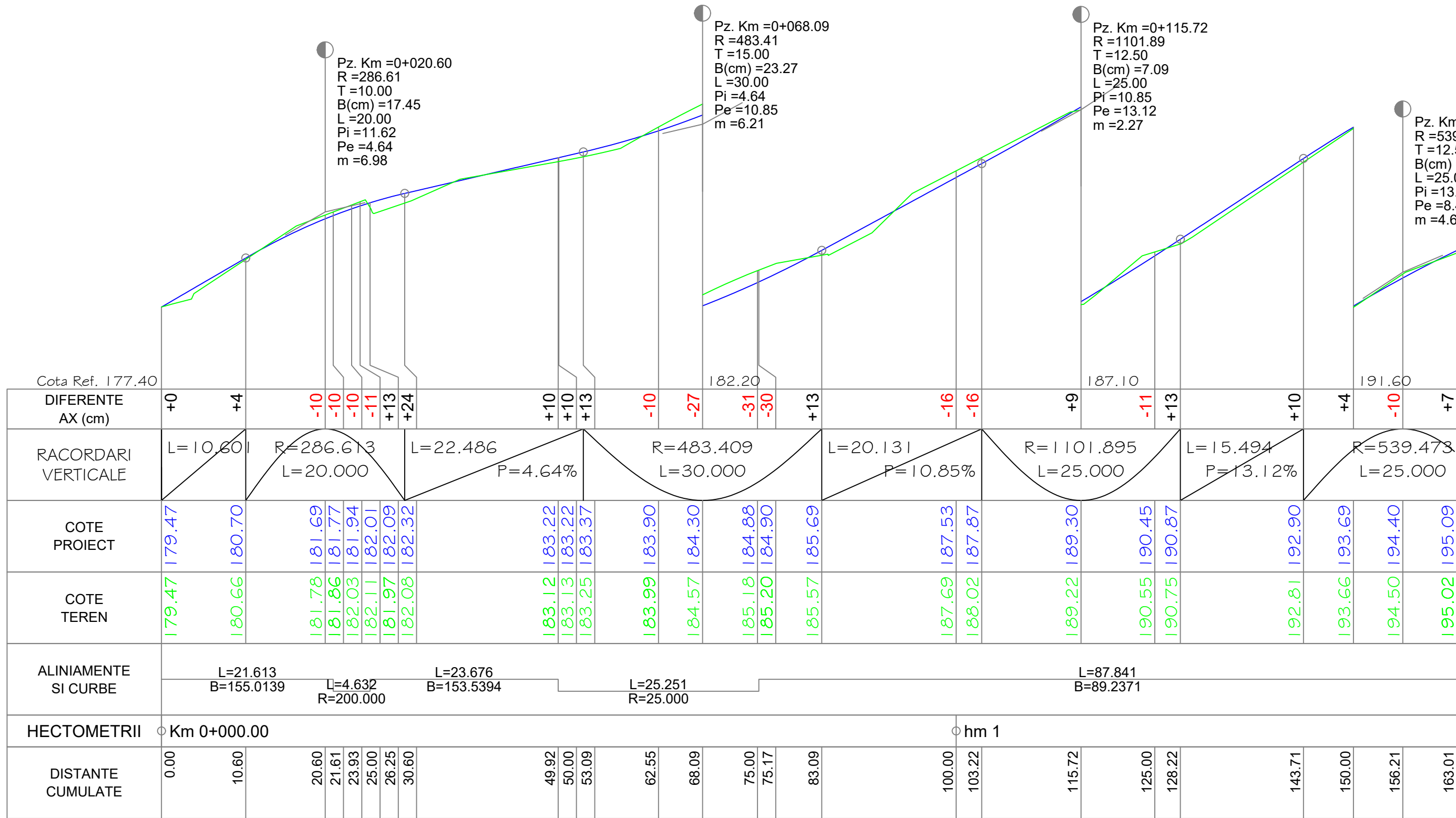

PROFIL LONGITUDINAL Str. Muncelului DE LA 0.000 LA 163.014 SCARA : ORIZ 1 :500 VERT 1 :100



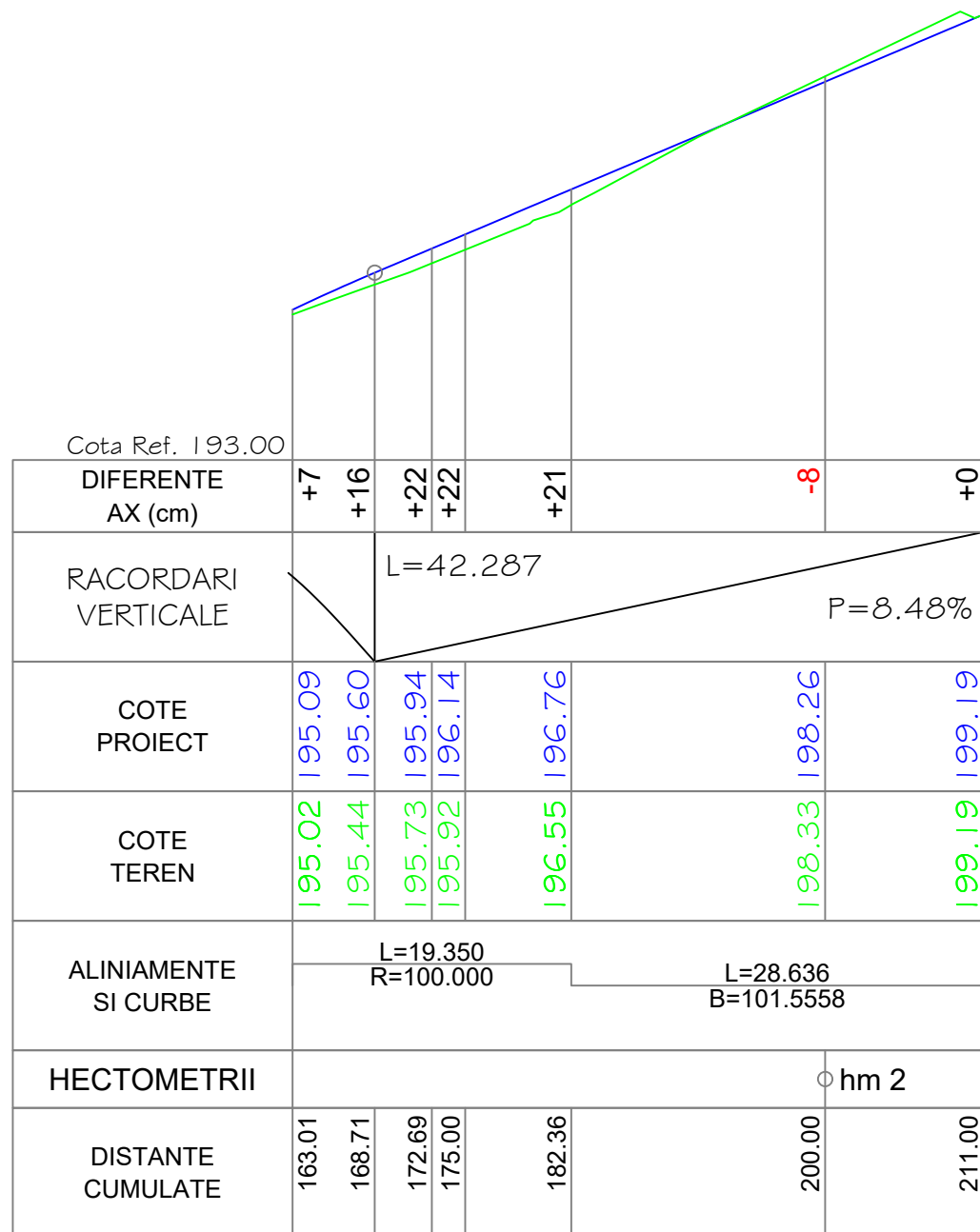

Str. Muncelului

	NUME	SEMNATURA	CERINTA	NR. REFERAT	DATA
VERIFICATOR			A4,B2,D2		2024
Proiectant de specialitate: <b>S.C. AQUA PROJECT S.R.L.</b> Tr. Petru Rares, nr. 63, Piatra Neamt C.U.I. J27/580/2010 C.I.F. RO-27559846 Tel/Fax : 0233624426			<b>DENUMIREA PROIECTULUI:</b> "MODERNIZARE STRAZI IN COMUNA ION CREANGA"		PROIECT Nr. 10819/2024
			<b>AMPLASAMENT:</b> Comuna Ion Creanga, Județul Neamt <b>BENEFICIAR:</b> Comuna Ion Creanga, Județul Neamt		
		<b>DENUMIRE PLANȘĂ:</b> <b>PROFIL LONGITUDINAL</b> <b>Str. Muncelului</b>		Faza: D.A.L.I. PLANSA PL 4.52	
SEF PROIECT	Ing. Craciun Eugeniu		SCARA 1:500/1:100		
PROIECTAT	Ing. Bulboaca Gheorghita-Marian		DATA 2024		
DESENAT	Ing. Bulboaca Gheorghita-Marian				



PROFIL LONGITUDINAL Str. Muncelului DE LA 163.014 LA 211.000 SCARA : ORIZ 1 :500 VERT 1 :100

Str. Muncelului

	NUME	SEMNATURA	CERINTA	NR. REFERAT	DATA	
VERIFICATOR			A4,B2,D2		2024	
Proiectant de specialitate: <b>S.C. AQUA PROJECT S.R.L.</b> Tr. Petru Rares, nr. 63, Piatra Neamt C.U.I. J27/580/2010 C.I.F. RO-27559846 Tel/Fax : 0233624426			<b>DENUMIREA PROIECTULUI:</b> "MODERNIZARE STRAZI IN COMUNA ION CREANGA"			PROIECT Nr. 10819/2024
			<b>AMPLASAMENT:</b> Comuna Ion Creanga, Județul Neamt <b>BENEFICIAR:</b> Comuna Ion Creanga, Județul Neamt			
		<b>DENUMIRE PLANȘĂ:</b> <b>PROFIL LONGITUDINAL</b> <b>Str. Muncelului</b>			Faza: D.A.L.I.	
SEF PROIECT	Ing. Craciun Eugeniu		SCARA 1:500/1:100		PLANSA PL 4.53	
PROIECTAT	Ing. Bulboaca Gheorghita-Marian		DATA			
DESESTAT	Ing. Bulboaca Gheorghita-Marian		2024			

Pz. Km =0+010.58  
 R =798.08  
 T =7.50  
 B(cm) =3.52  
 L =15.00  
 Pi =-2.48  
 Pe =-0.60  
 m =1.88

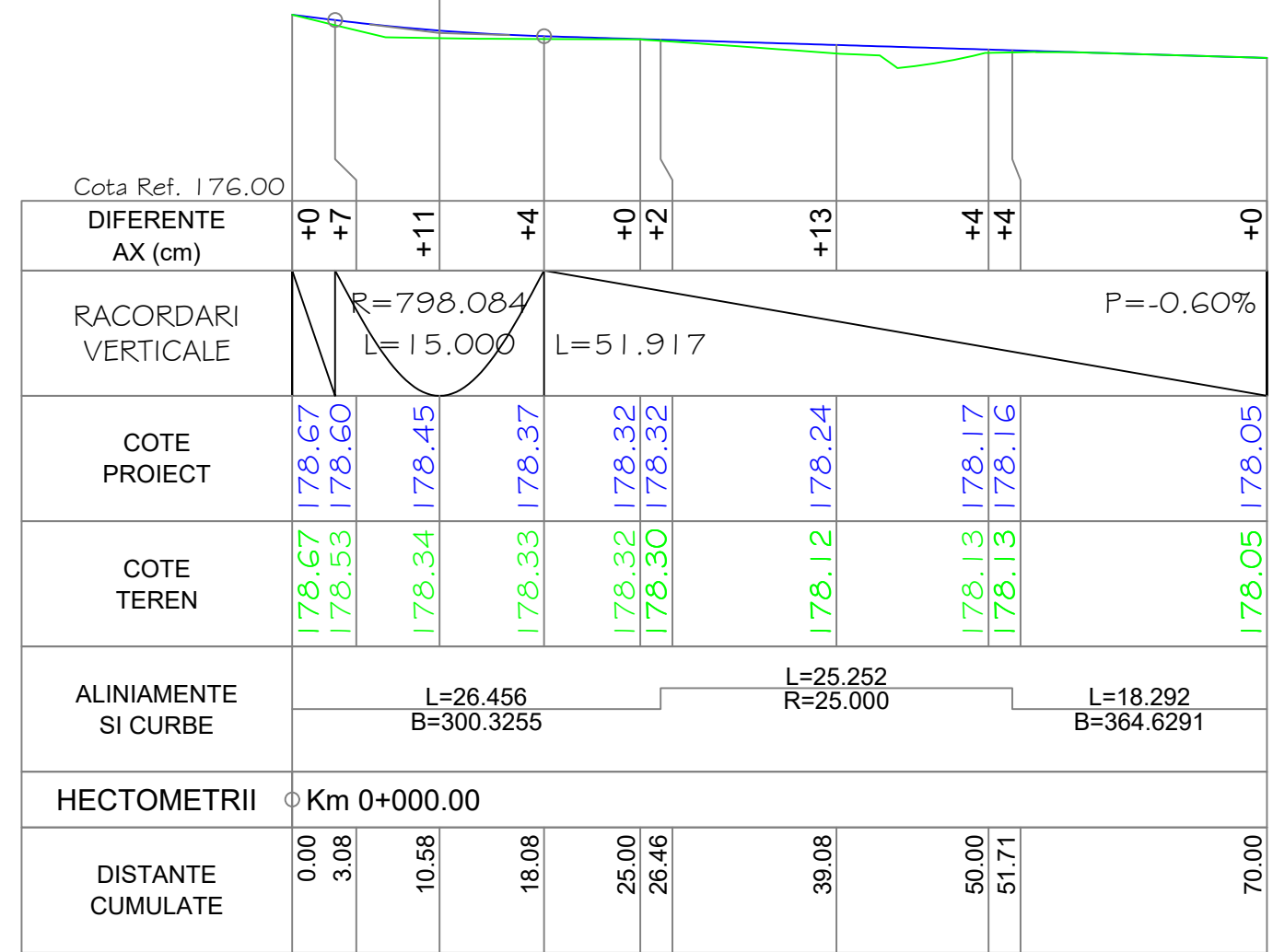

Cota Ref. 176.00																					
DIFERENTE AX (cm)	+0	+7	+11	+4	+0	+2		+13		+4	+4									+0	
RACORDARI VERTICALE																					P=-0.60%
COTE PROIECT	178.67	178.60	178.45	178.37	178.32	178.32		178.24		178.17	178.16										178.05
COTE TEREN	178.67	178.53	178.34	178.33	178.32	178.30		178.12		178.13	178.13										178.05
ALINIAMENTE SI CURBE																					
HECTOMETRII	○ Km 0+000.00																				
DISTANTE CUMULATE	0.00	3.08	10.58	18.08	25.00	26.46		39.08		50.00	51.71										70.00

PROFIL LONGITUDINAL Str. Fundatura Crizantemelor DE LA 0.000 LA 70.000 SCARA : ORIZ 1 :500 VERT 1 :100

Str. Fundatura Crizantemelor

	NUME	SEMNATURA	CERINTA	NR. REFERAT	DATA	
VERIFICATOR			A4,B2,D2		2024	
Proiectant de specialitate: <b>S.C. AQUA PROJECT S.R.L.</b> Tr. Petru Rares, nr. 63, Piatra Neamt C.U.I. J27/580/2010 C.I.F. RO-27559846 Tel/Fax : 0233624426			<b>DENUMIREA PROIECTULUI:</b> "MODERNIZARE STRAZI IN COMUNA ION CREANGA"			PROIECT Nr. 10819/2024
			<b>AMPLASAMENT:</b> Comuna Ion Creanga, Județul Neamt <b>BENEFICIAR:</b> Comuna Ion Creanga, Județul Neamt			
		<b>DENUMIRE PLANȘĂ:</b> <b>PROFIL LONGITUDINAL</b> <b>Str. Fundatura Crizantemelor</b>			Faza: D.A.L.I.	
SEF PROIECT	Ing. Craciun Eugeniu		SCARA 1:500/1:100		PLANSA PL 4.54	
PROIECTAT	Ing. Bulboaca Gheorghita-Marian		DATA 2024			
DESESTAT	Ing. Bulboaca Gheorghita-Marian					



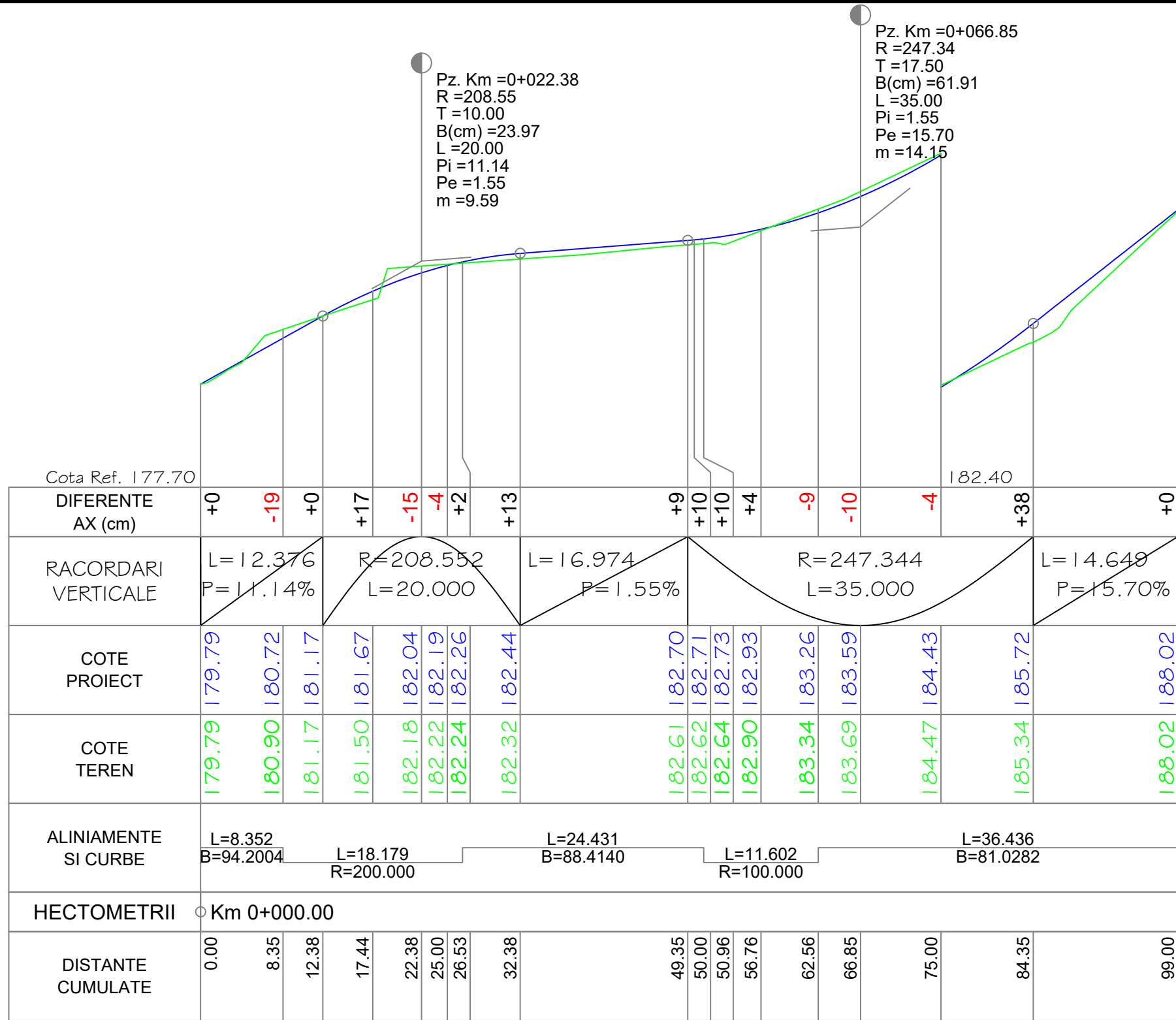

PROFIL LONGITUDINAL Str. La Bejan (Siretului) DE LA 0.000 LA 99.000 SCARA : ORIZ 1 :500 VERT 1 :100

Str. La Bejan (Siretului)



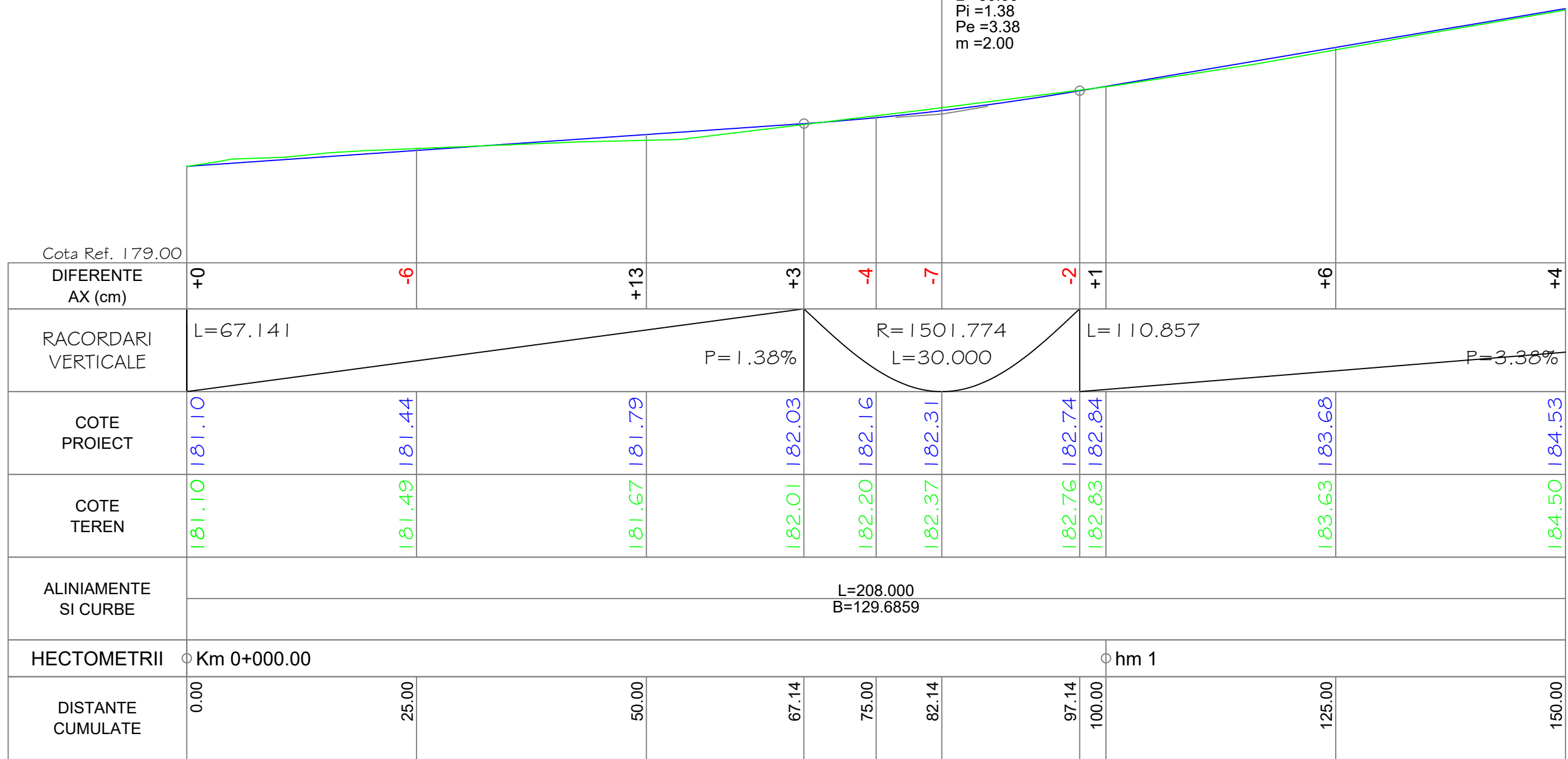

	NUME	SEMNATURA	CERINTA	NR. REFERAT	DATA	
VERIFICATOR			A4,B2,D2		2024	
Proiectant de specialitate: <b>S.C. AQUA PROJECT S.R.L.</b> Tr. Petru Rares, nr. 63, Piatra Neamt C.U.I. J27/580/2010 C.I.F. RO-27559846 Tel/Fax : 0233624426			<b>DENUMIREA PROIECTULUI:</b> "MODERNIZARE STRAZI IN COMUNA ION CREANGA"			PROIECT Nr. 10819/2024
			<b>AMPLASAMENT:</b> Comuna Ion Creanga, Județul Neamt <b>BENEFICIAR:</b> Comuna Ion Creanga, Județul Neamt			
		<b>DENUMIRE PLANȘĂ:</b> <b>PROFIL LONGITUDINAL</b> <b>Str. La Bejan (Siretului)</b>			Faza: D.A.L.I.	
SEF PROIECT	Ing. Craciun Eugeniu		SCARA 1:500/1:100		PLANSA PL 4.56	
PROIECTAT	Ing. Bulboaca Gheorghita-Marian		DATA 2024			
DESENAT	Ing. Bulboaca Gheorghita-Marian					

Pz. Km =0+082.14  
 R =1501.77  
 T =15.00  
 B(cm) =7.49  
 L =30.00  
 Pi =1.38  
 Pe =3.38  
 m =2.00



PROFIL LONGITUDINAL Str. Ponor DE LA 0.000 LA 150.000 SCARA : ORIZ 1 :500 VERT 1 :100

Str. Ponor

	NUME	SEMNTATURA	CERINTA	NR. REFERAT	DATA	
VERIFICATOR			A4,B2,D2		2024	
Proiectant de specialitate: <b>S.C. AQUA PROJECT S.R.L.</b> Tr. Petru Rares, nr. 63, Piatra Neamt C.U.I. J27/580/2010 C.I.F. RO-27559846 Tel/Fax : 0233624426			<b>DENUMIREA PROIECTULUI:</b> "MODERNIZARE STRAZI IN COMUNA ION CREANGA"			PROIECT Nr. 10819/2024
			<b>AMPLASAMENT:</b> Comuna Ion Creanga, Județul Neamt <b>BENEFICIAR:</b> Comuna Ion Creanga, Județul Neamt			
		<b>DENUMIRE PLANȘĂ:</b> <b>PROFIL LONGITUDINAL</b> <b>Str. Ponor</b>			Faza: D.A.L.I.	
SEF PROIECT	Ing. Craciun Eugeniu		SCARA 1:500/1:100		PLANSA PL 4.57	
PROIECTAT	Ing. Bulboaca Gheorghita-Marian		DATA 2024			
DESESTAT	Ing. Bulboaca Gheorghita-Marian					



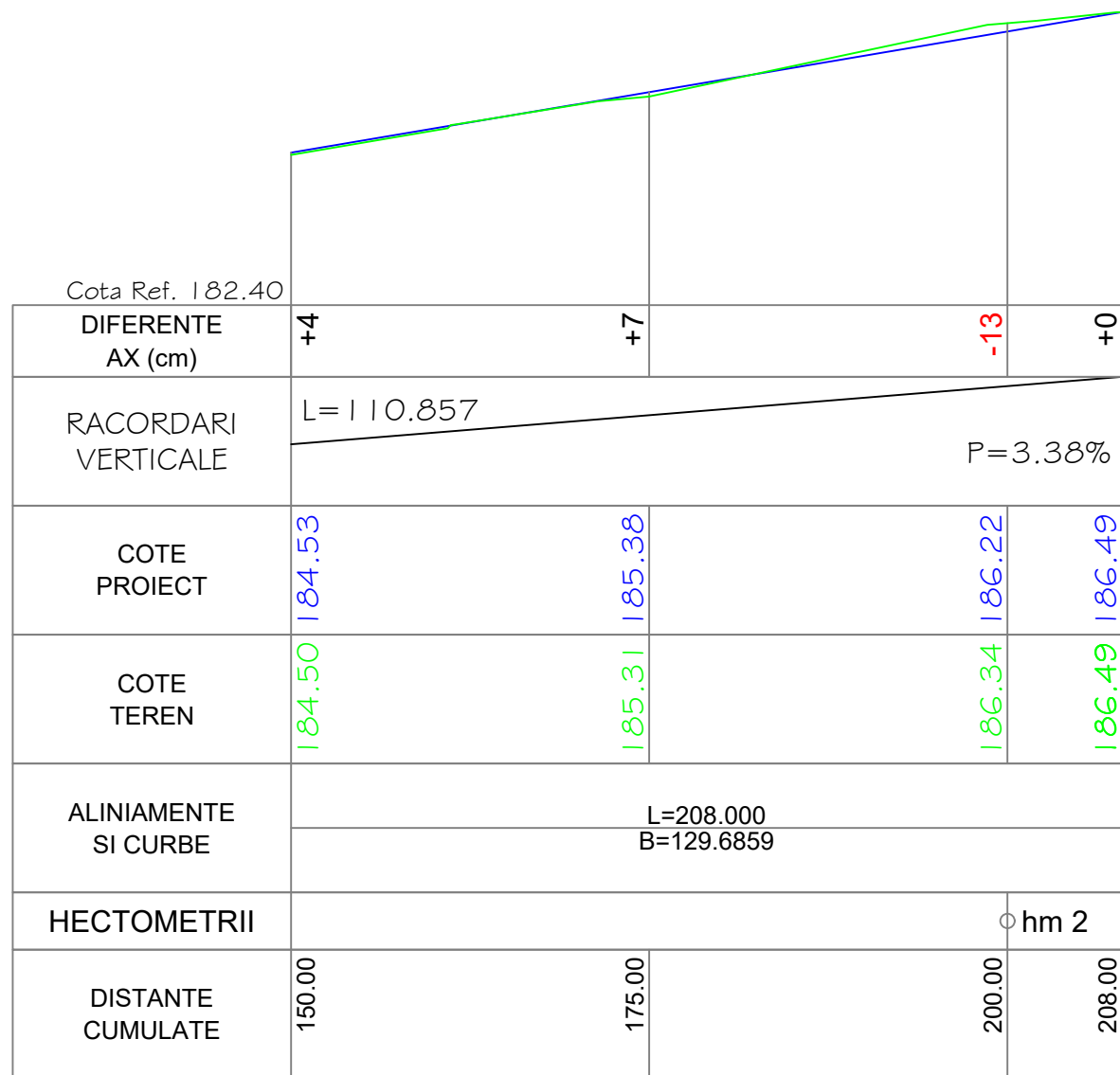

PROFIL LONGITUDINAL Str. Ponor DE LA 150.000 LA 208.000 SCARA : ORIZ 1 :500 VERT 1 :100

Str. Ponor

	NUME	SEMNTATURA	CERINTA	NR. REFERAT	DATA
VERIFICATOR			A4,B2,D2		2024
Proiectant de specialitate: <b>S.C. AQUA PROJECT S.R.L.</b> Tr. Petru Rares, nr. 63, Piatra Neamt C.U.I. J27/580/2010 C.I.F. RO-27559846 Tel/Fax : 0233624426			<b>DENUMIREA PROIECTULUI:</b> "MODERNIZARE STRAZI IN COMUNA ION CREANGA"		PROIECT Nr. 10819/2024
			<b>AMPLASAMENT:</b> Comuna Ion Creanga, Județul Neamt <b>BENEFICIAR:</b> Comuna Ion Creanga, Județul Neamt		
		<b>DENUMIRE PLANȘĂ:</b> <b>PROFIL LONGITUDINAL</b> <b>Str. Ponor</b>		Faza: D.A.L.I.	
SEF PROIECT	Ing. Craciun Eugeniu		SCARA 1:500/1:100		
PROIECTAT	Ing. Bulboaca Gheorghita-Marian		DATA 2024		
DESESTAT	Ing. Bulboaca Gheorghita-Marian			PLANSA PL 4.58	

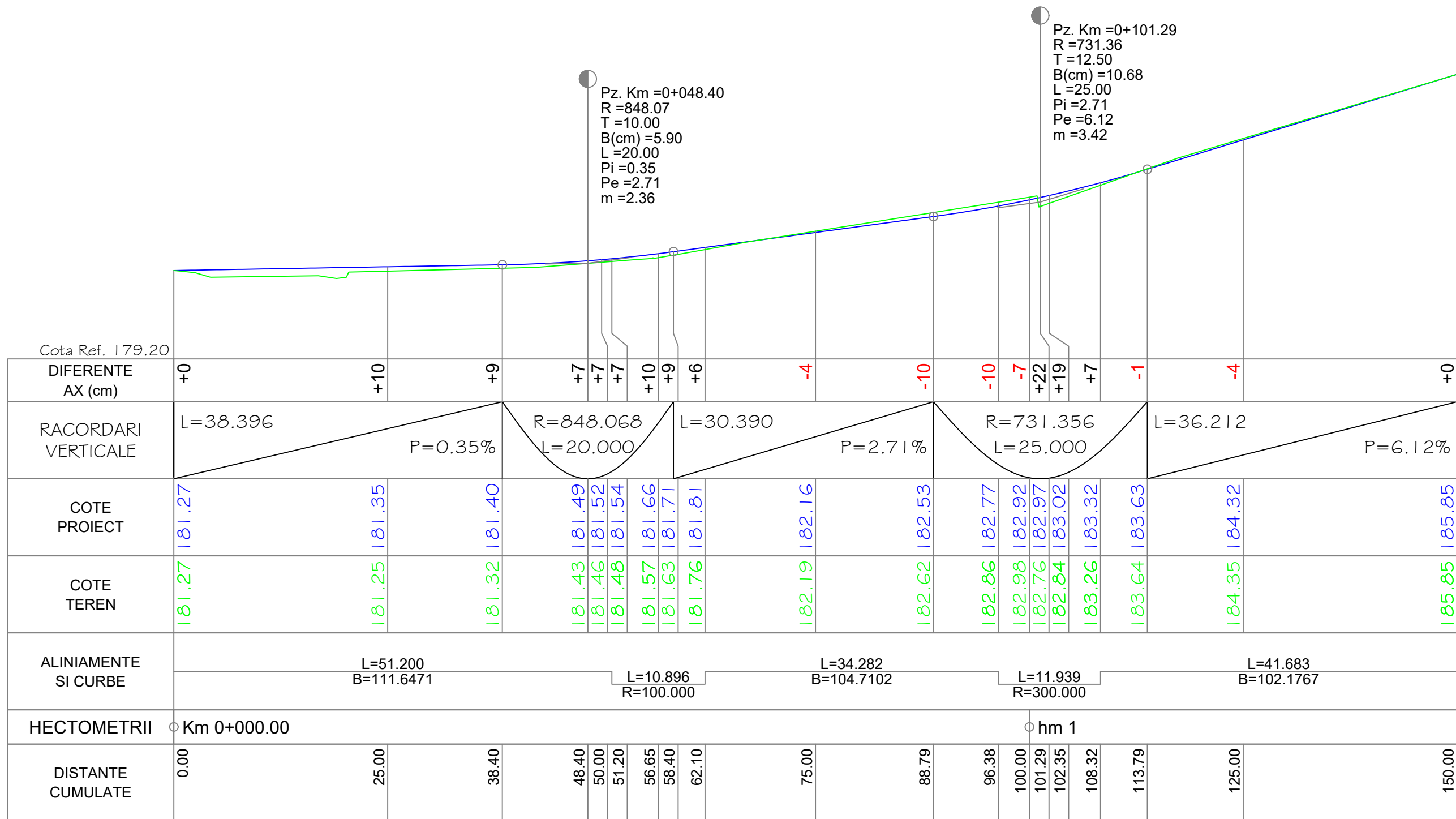





Pz. Km =0+048.40  
 R =848.07  
 T =10.00  
 B(cm) =5.90  
 L =20.00  
 Pi =0.35  
 Pe =2.71  
 m =2.36

Pz. Km =0+101.29  
 R =731.36  
 T =12.50  
 B(cm) =10.68  
 L =25.00  
 Pi =2.71  
 Pe =6.12  
 m =3.42

Cota Ref. 179.20

PROFIL LONGITUDINAL Str. Ponor (Iaz Iacoban) DE LA 0.000 LA 150.000 SCARA : ORIZ 1 :500 VERT 1 :100

Str. Ponor (Iaz Iacoban)

	NUME	SEMNTATURA	CERINTA	NR. REFERAT	DATA	
VERIFICATOR			A4,B2,D2		2024	
Proiectant de specialitate: <b>S.C. AQUA PROJECT S.R.L.</b> Tr. Petru Rares, nr. 63, Piatra Neamt C.U.I. J27/580/2010 C.I.F. RO-27559846 Tel/Fax : 0233624426			<b>DENUMIREA PROIECTULUI:</b> "MODERNIZARE STRAZI IN COMUNA ION CREANGA"			PROIECT Nr. 10819/2024
			<b>AMPLASAMENT:</b> Comuna Ion Creanga, Județul Neamt <b>BENEFICIAR:</b> Comuna Ion Creanga, Județul Neamt			
		<b>DENUMIRE PLANȘĂ:</b> <b>PROFIL LONGITUDINAL</b> <b>Str. Ponor (Iaz Iacoban)</b>			Faza: D.A.L.I.	
SEF PROIECT	Ing. Craciun Eugeniu		SCARA 1:500/1:100			
PROIECTAT	Ing. Bulboaca Gheorghita-Marian		DATA 2024			
DESENAT	Ing. Bulboaca Gheorghita-Marian					
					PLANSA PL 4.59	

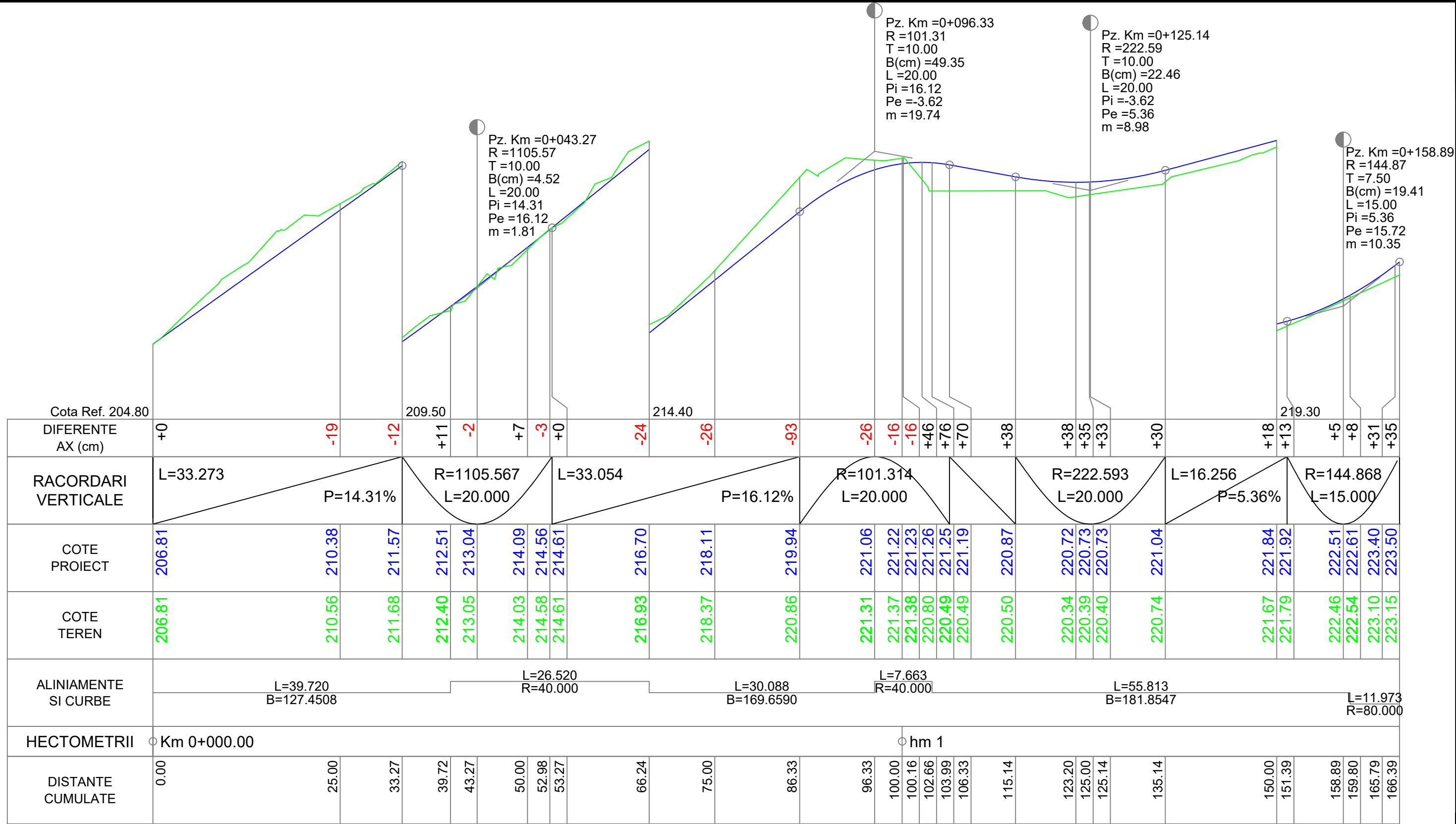

PROFIL LONGITUDINAL Str. Cramei DE LA 0.000 LA 166.392 SCARA : ORIZ 1 :500 VERT 1 :100

Str. Cramei



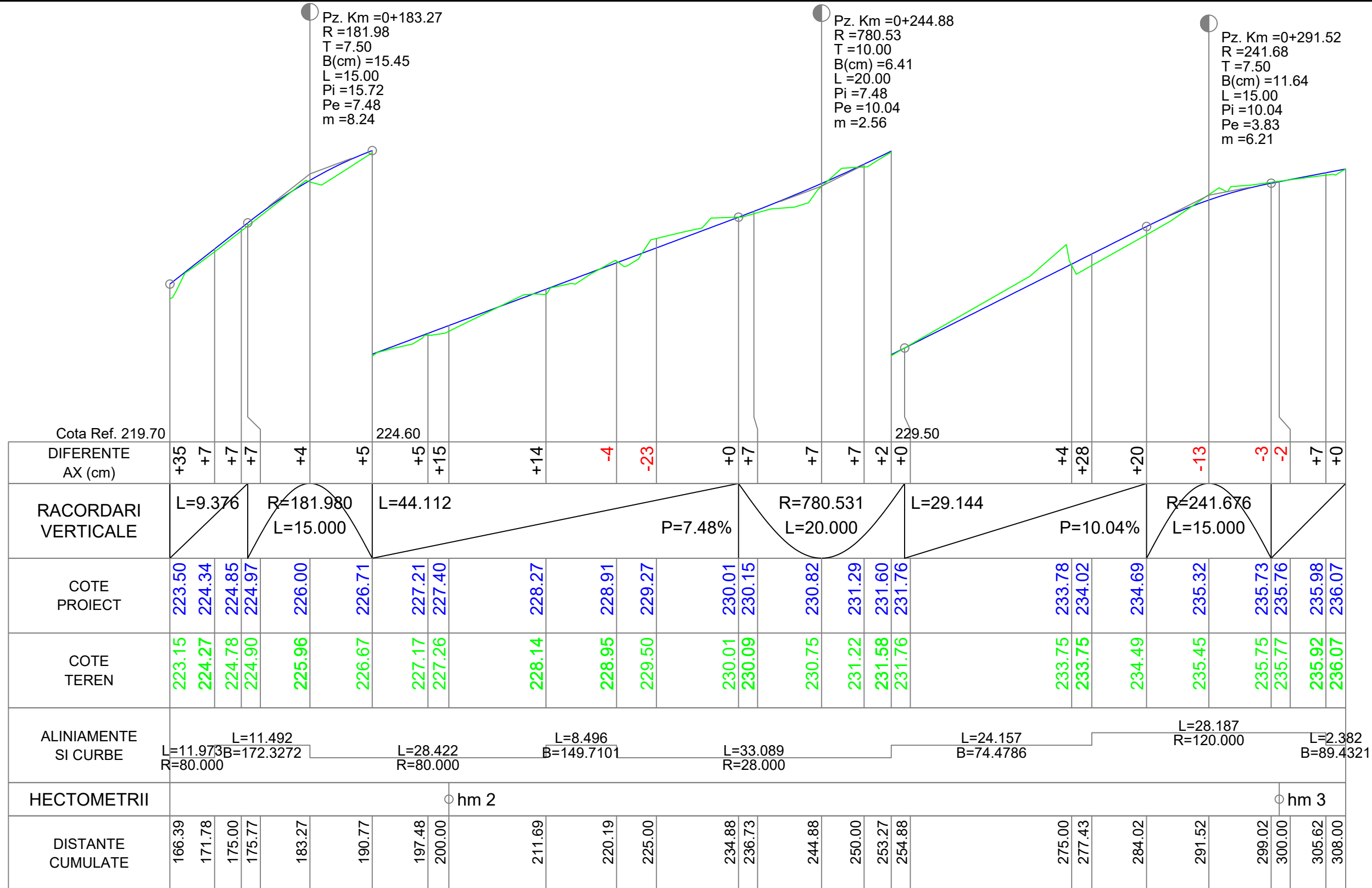

HECTOMETRII	Km 0+000.00		hm 1																									
DISTANTE CUMULATE	0.00	25.00	33.27	39.72	43.27	50.00	52.98	53.27	66.24	75.00	86.33	96.33	100.00	100.16	102.66	103.99	106.33	115.14	123.20	125.00	125.14	135.14	150.00	151.39	158.89	159.80	165.79	166.39

VERIFICATOR	NUME	SEMNATURA	CERINTA	NR. REFERAT	DATA
			A4,B2,D2		2024
Proiectant de specialitate: <b>S.C. AQUA PROJECT S.R.L.</b> Tr. Petru Rares, nr. 63, Piatra Neamt C.U.I. J27/580/2010 C.I.F. RO-27559846 Tel/Fax : 0233624426			<b>DENUMIREA PROIECTULUI:</b> "MODERNIZARE STRAZI IN COMUNA ION CREANGA"		PROIECT Nr. 10819/2024
			<b>AMPLASAMENT:</b> Comuna Ion Creanga, Județul Neamt		
			<b>BENEFICIAR:</b> Comuna Ion Creanga, Județul Neamt		
SEF PROIECT	Ing. Craciun Eugeniu		<b>DENUMIRE PLANȘĂ:</b> <b>PROFIL LONGITUDINAL</b>		Faza: D.A.L.I.
PROIECTAT	Ing. Bulboaca Gheorghita-Marian		<b>Str. Cramei</b>		PLANSA PL 4.60
DESEMAT	Ing. Bulboaca Gheorghita-Marian		SCARA 1:500/1:100	DATA 2024	



PROFIL LONGITUDINAL Str. Cramei DE LA 166.392 LA 308.000 SCARA : ORIZ 1 :500 VERT 1 :100

Str. Cramei

	NUME	SEMNATURA	CERINTA	NR. REFERAT	DATA	
VERIFICATOR			A4,B2,D2		2024	
Proiectant de specialitate: <b>S.C. AQUA PROJECT S.R.L.</b> Tr. Petru Rares, nr. 63, Piatra Neamt C.U.I. J27/580/2010 C.I.F. RO-27559846 Tel/Fax : 0233624426			<b>DENUMIREA PROIECTULUI:</b> "MODERNIZARE STRAZI IN COMUNA ION CREANGA"			PROIECT Nr. 10819/2024
			<b>AMPLASAMENT:</b> Comuna Ion Creanga, Județul Neamt <b>BENEFICIAR:</b> Comuna Ion Creanga, Județul Neamt			
		<b>DENUMIRE PLANȘĂ:</b> <b>PROFIL LONGITUDINAL</b> <b>Str. Cramei</b>			Faza: D.A.L.I.	
SEF PROIECT	Ing. Craciun Eugeniu		SCARA 1:500/1:100			
PROIECTAT	Ing. Bulboaca Gheorghita-Marian		DATA 2024			
DESENAT	Ing. Bulboaca Gheorghita-Marian					
					PLANSA PL 4.61	

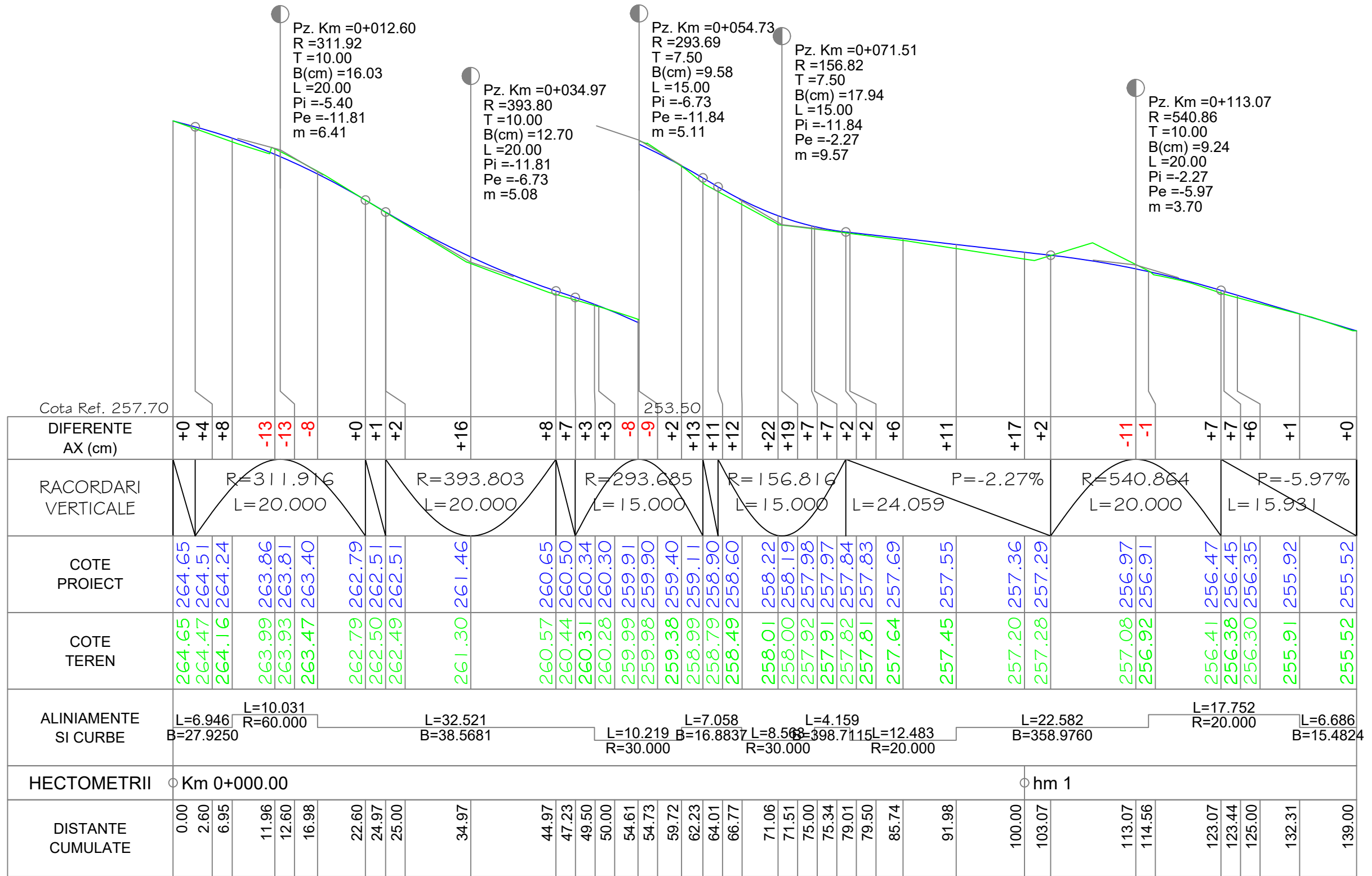

PROFIL LONGITUDINAL Str. Cezar Petrescu DE LA 0.000 LA 139.000 SCARA : ORIZ 1 :500 VERT 1 :100

	NUME	SEMNATURA	CERINTA	NR. REFERAT	DATA	
VERIFICATOR			A4,B2,D2		2024	
Proiectant de specialitate: <b>S.C. AQUA PROJECT S.R.L.</b> Tr. Petru Rares, nr. 63, Piatra Neamt C.U.I. J27/580/2010 C.I.F. RO-27559846 Tel/Fax : 0233624426			<b>DENUMIREA PROIECTULUI:</b> "MODERNIZARE STRAZI IN COMUNA ION CREANGA"			PROIECT Nr. 10819/2024
			<b>AMPLASAMENT:</b> Comuna Ion Creanga, Județul Neamt <b>BENEFICIAR:</b> Comuna Ion Creanga, Județul Neamt			
		<b>DENUMIRE PLANȘĂ:</b> <b>PROFIL LONGITUDINAL</b> <b>Str. Cezar Petrescu</b>			Faza: D.A.L.I.	
SEF PROIECT	Ing. Craciun Eugeniu		SCARA 1:500/1:100			
PROIECTAT	Ing. Bulboaca Gheorghita-Marian		DATA 2024			
DESEMAT	Ing. Bulboaca Gheorghita-Marian					
					PLANSA PL 4.62	

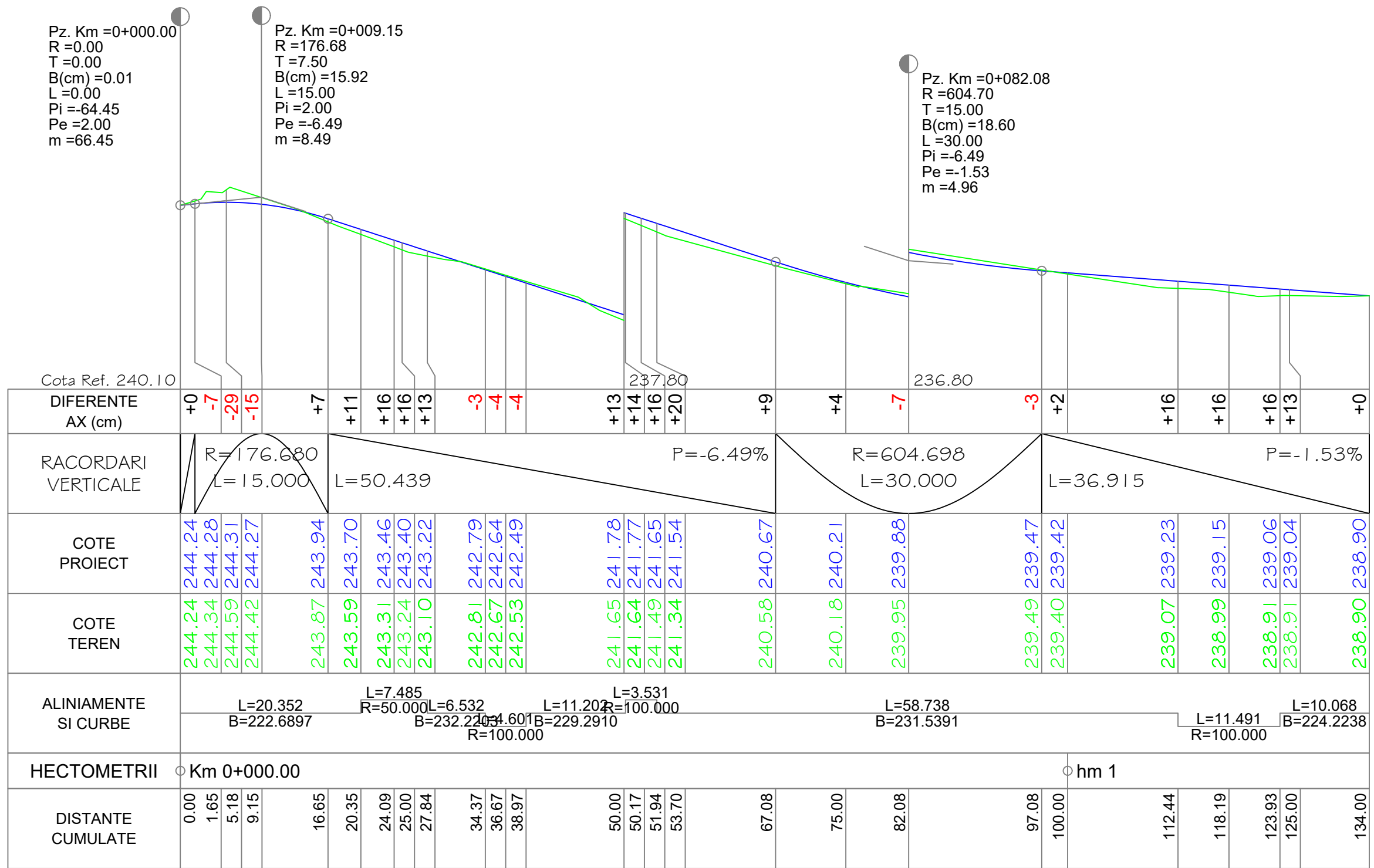

PROFIL LONGITUDINAL Str. Liliacului DE LA 0.000 LA 134.000 SCARA : ORIZ 1 :500 VERT 1 :100

	NUME	SEMNATURA	CERINTA	NR. REFERAT	DATA	
VERIFICATOR			A4,B2,D2		2024	
Proiectant de specialitate: <b>S.C. AQUA PROJECT S.R.L.</b> Tr. Petru Rares, nr. 63, Piatra Neamt C.U.I. J27/580/2010 C.I.F. RO-27559846 Tel/Fax : 0233624426			<b>DENUMIREA PROIECTULUI:</b> "MODERNIZARE STRAZI IN COMUNA ION CREANGA"			PROIECT Nr. 10819/2024
			<b>AMPLASAMENT:</b> Comuna Ion Creanga, Județul Neamt <b>BENEFICIAR:</b> Comuna Ion Creanga, Județul Neamt			
		<b>DENUMIRE PLANȘĂ:</b> <b>PROFIL LONGITUDINAL</b> <b>Str. Liliacului</b>			Faza: D.A.L.I.	
SEF PROIECT	Ing. Craciun Eugeniu		SCARA 1:500/1:100		PLANSA PL 4.63	
PROIECTAT	Ing. Bulboaca Gheorghita-Marian		DATA 2024			
DESENAT	Ing. Bulboaca Gheorghita-Marian					

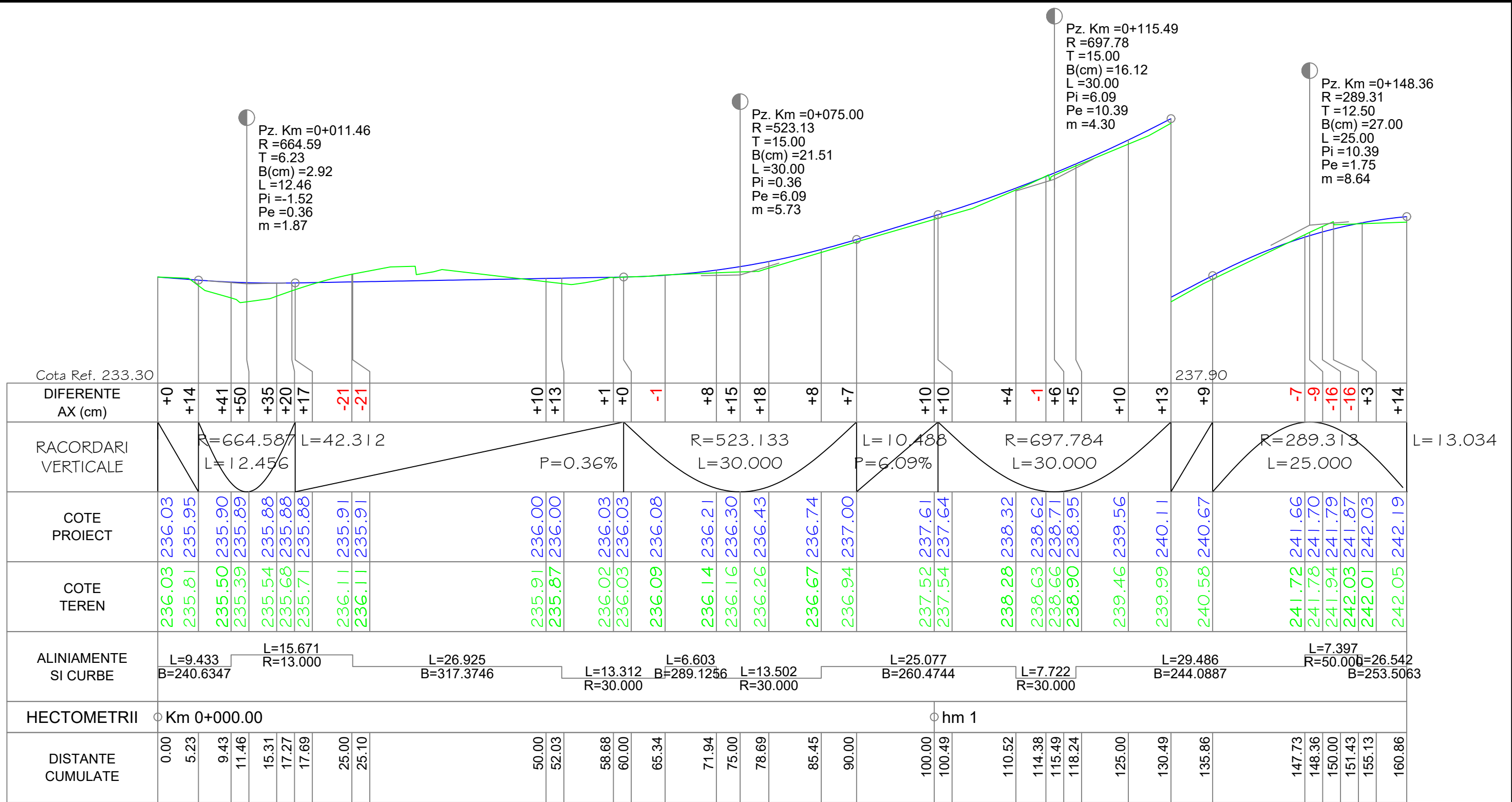

PROFIL LONGITUDINAL Str. Basarabiei DE LA 0.000 LA 160.861 SCARA : ORIZ 1 :500 VERT 1 :100

VERIFICATOR	NUME	SEMNATURA	CERINTA	NR. REFERAT	DATA	
			A4,B2,D2		2024	
Proiectant de specialitate: <b>S.C. AQUA PROJECT S.R.L.</b> Tr. Petru Rares, nr. 63, Piatra Neamt C.U.I. J27/580/2010 C.I.F. RO-27559846 Tel/Fax : 0233624426			<b>DENUMIREA PROIECTULUI:</b> "MODERNIZARE STRAZI IN COMUNA ION CREANGA"			PROIECT Nr. 10819/2024
			<b>AMPLASAMENT:</b> Comuna Ion Creanga, Județul Neamt <b>BENEFICIAR:</b> Comuna Ion Creanga, Județul Neamt			
		<b>DENUMIRE PLANȘĂ:</b> <b>PROFIL LONGITUDINAL</b> <b>Str. Basarabiei</b>			Faza: D.A.L.I.	
SEF PROIECT	Ing. Craciun Eugeniu		SCARA 1:500/1:100			
PROIECTAT	Ing. Bulboaca Gheorghita-Marian		DATA 2024			
DESENAT	Ing. Bulboaca Gheorghita-Marian					

Pz. Km =0+186.39  
 R =269.61  
 T =12.50  
 B(cm) =28.98  
 L =25.00  
 Pi =1.75  
 Pe =-7.52  
 m =9.27

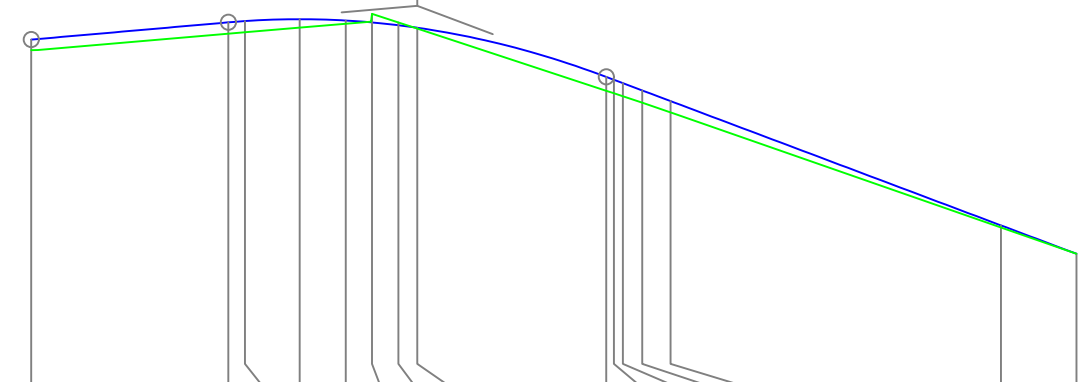

Cota Ref. 237.30

DIFERENTE AX (cm)	+14	+15	+15	+12	+4	-12	-4	+2	+19	+19	+18	+18	+16	+4	+0
RACORDARI VERTICALE	L=13.034 P=1.75%		R=269.613 L=25.000					L=31.105				P=-7.52%			
COTE PROIECT	242.19	242.42	242.43	242.46	242.44	242.42	242.38	242.35	241.70	241.66	241.61	241.52	241.38	239.73	239.36
COTE TEREN	242.05	242.27	242.29	242.35	242.40	242.53	242.42	242.33	241.51	241.48	241.44	241.35	241.23	239.70	239.36
ALINIAMENTE SI CURBE	L=26.542 B=253.5063		L=3.475 R=100.000			L=14.256 B=255.7187		L=3.749 R=100.000		L=26.851 B=258.1051					
HECTOMETRII	hm 2														
DISTANTE CUMULATE	160.86	173.89	175.00	178.62	181.67	183.41	185.14	186.39	198.89	199.40	200.00	201.27	203.15	225.00	230.00

PROFIL LONGITUDINAL Str. Basarabiei DE LA 160.861 LA 230.000 SCARA : ORIZ 1 :500 VERT 1 :100





	NUME	SEMNATURA	CERINTA	NR. REFERAT	DATA
VERIFICATOR			A4,B2,D2		2024
Proiectant de specialitate: <b>S.C. AQUA PROJECT S.R.L.</b> Tr. Petru Rares, nr. 63, Piatra Neamt C.U.I. J27/580/2010 C.I.F. RO-27559846 Tel/Fax : 0233624426			<b>DENUMIREA PROIECTULUI:</b> "MODERNIZARE STRAZI IN COMUNA ION CREANGA"		PROIECT Nr. 10819/2024
			<b>AMPLASAMENT:</b> Comuna Ion Creanga, Județul Neamt <b>BENEFICIAR:</b> Comuna Ion Creanga, Județul Neamt		
		<b>DENUMIRE PLANȘĂ:</b> <b>PROFIL LONGITUDINAL</b> <b>Str. Basarabiei</b>		Faza: D.A.L.I.	
SEF PROIECT	Ing. Craciun Eugeniu		SCARA 1:500/1:100		
PROIECTAT	Ing. Bulboaca Gheorghita-Marian		DATA 2024		
DESESTAT	Ing. Bulboaca Gheorghita-Marian				PLANSA PL 4.65

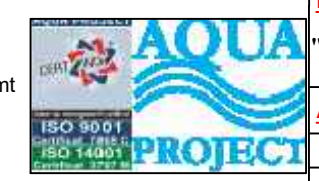

Pz. Km =0+071.63  
 R =263.36  
 T =12.50  
 B(cm) =29.66  
 L =25.00  
 Pi =2.93  
 Pe =12.42  
 m =9.49

Cota Ref. 221.10															226.00			230.00
DIFERENTE AX (cm)	+0	+6		+7	+7	+5	+10	+33	+30	+17	-1	+0	-10	-7	-4	-6		+0
RACORDARI VERTICALE	L=59.127			P=2.93%				R=263.359 L=25.000			L=57.872			P=12.42%				
COTE PROIECT	223.18	223.92		224.65	224.87	224.92	225.15	225.58	225.64	225.86	226.84	227.82	228.40	228.81	228.98	231.91		234.02
COTE TEREN	223.18	223.86		224.58	224.81	224.87	225.05	225.26	225.34	225.70	226.85	227.82	228.49	228.88	229.01	231.96		234.02
ALINIAMENTE SI CURBE	L=57.408 B=122.0006			L=14.950 R=55.000			L=19.696 B=104.6958			L=9.336 R=50.000		L=40.610 B=92.8094						
HECTOMETRII	Km 0+000.00										hm 1							
DISTANTE CUMULATE	0.00	25.00		50.00	57.41	59.13	64.88	71.63	72.36	75.00	84.13	92.05	96.72	100.00	101.39	125.00		142.00

PROFIL LONGITUDINAL Str. Fundatura Cotunei DE LA 0.000 LA 142.000 SCARA : ORIZ 1 :500 VERT 1 :100

	NUME	SEMNTATURA	CERINTA	NR. REFERAT	DATA
VERIFICATOR			A4,B2,D2		2024
Proiectant de specialitate: <b>S.C. AQUA PROJECT S.R.L.</b> Tr. Petru Rares, nr. 63, Piatra Neamt C.U.I. J27/580/2010 C.I.F. RO-27559846 Tel/Fax : 0233624426			<b>DENUMIREA PROIECTULUI:</b> "MODERNIZARE STRAZI IN COMUNA ION CREANGA"		PROIECT Nr. 10819/2024
			<b>AMPLASAMENT:</b> Comuna Ion Creanga, Județul Neamt <b>BENEFICIAR:</b> Comuna Ion Creanga, Județul Neamt		
		<b>DENUMIRE PLANȘĂ:</b> <b>PROFIL LONGITUDINAL</b> <b>Str. Fundatura Cotunei</b>		Faza: D.A.L.I.	
SEF PROIECT	Ing. Craciun Eugeniu		SCARA 1:500/1:100		
PROIECTAT	Ing. Bulboaca Gheorghita-Marian		DATA 2024		
DESESTAT	Ing. Bulboaca Gheorghita-Marian				
			PLANSA PL 4.66		

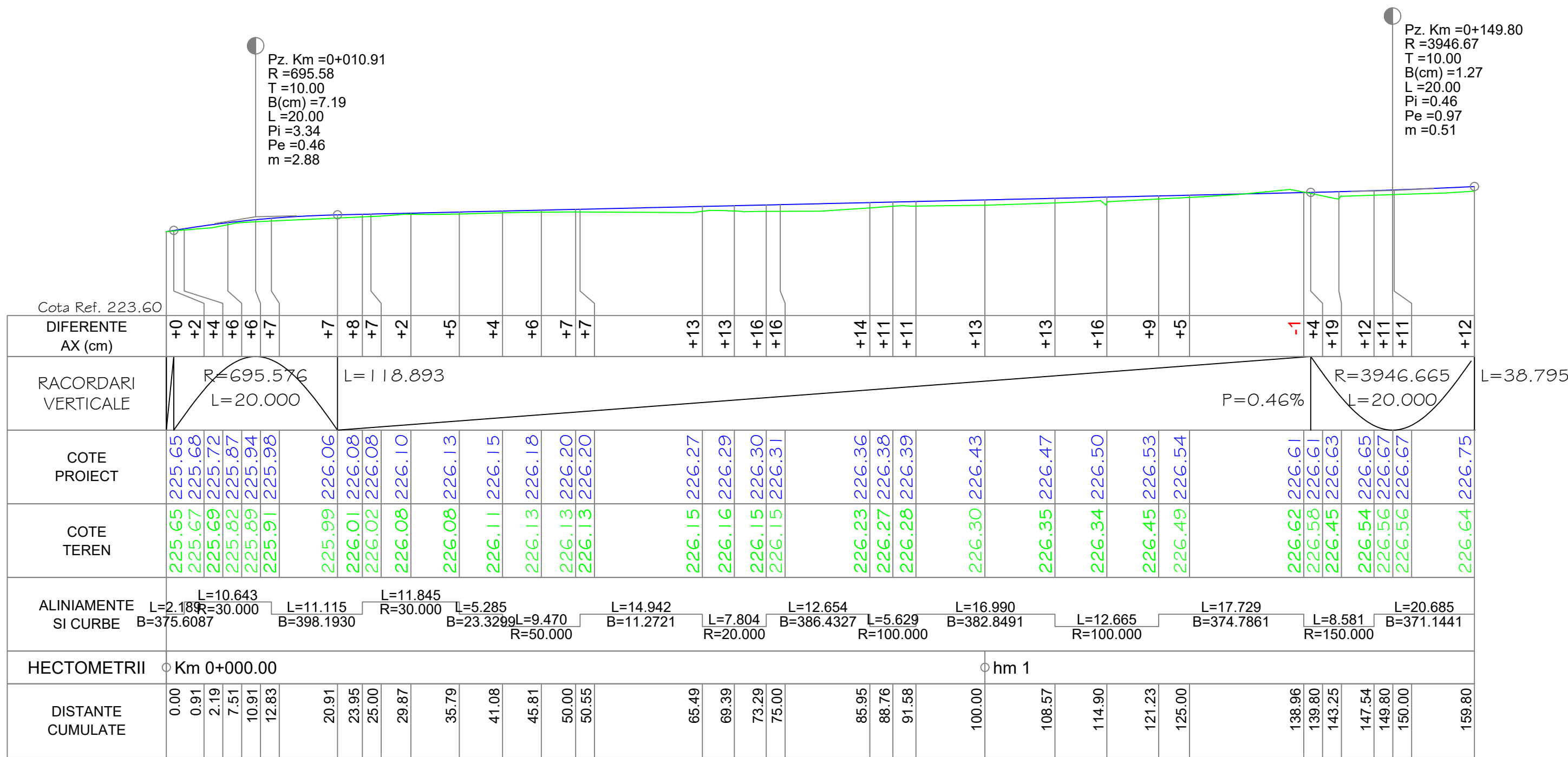

PROFIL LONGITUDINAL Str. Sipotului DE LA 0.000 LA 159.805 SCARA : ORIZ 1 :500 VERT 1 :100

	NUME	SEMNATURA	CERINTA	NR. REFERAT	DATA	
VERIFICATOR			A4,B2,D2		2024	
Proiectant de specialitate: <b>S.C. AQUA PROJECT S.R.L.</b> Tr. Petru Rares, nr. 63, Piatra Neamt C.U.I. J27/580/2010 C.I.F. RO-27559846 Tel/Fax : 0233624426			<b>DENUMIREA PROIECTULUI:</b> "MODERNIZARE STRAZI IN COMUNA ION CREANGA"			PROIECT Nr. 10819/2024
			<b>AMPLASAMENT:</b> Comuna Ion Creanga, Județul Neamt <b>BENEFICIAR:</b> Comuna Ion Creanga, Județul Neamt			
		<b>DENUMIRE PLANȘĂ:</b> <b>PROFIL LONGITUDINAL</b> <b>Str. Sipotului</b>			Faza: D.A.L.I.	
SEF PROIECT	Ing. Craciun Eugeniu		SCARA 1:500/1:100			
PROIECTAT	Ing. Bulboaca Gheorghita-Marian		DATA 2024			
DESENAT	Ing. Bulboaca Gheorghita-Marian					

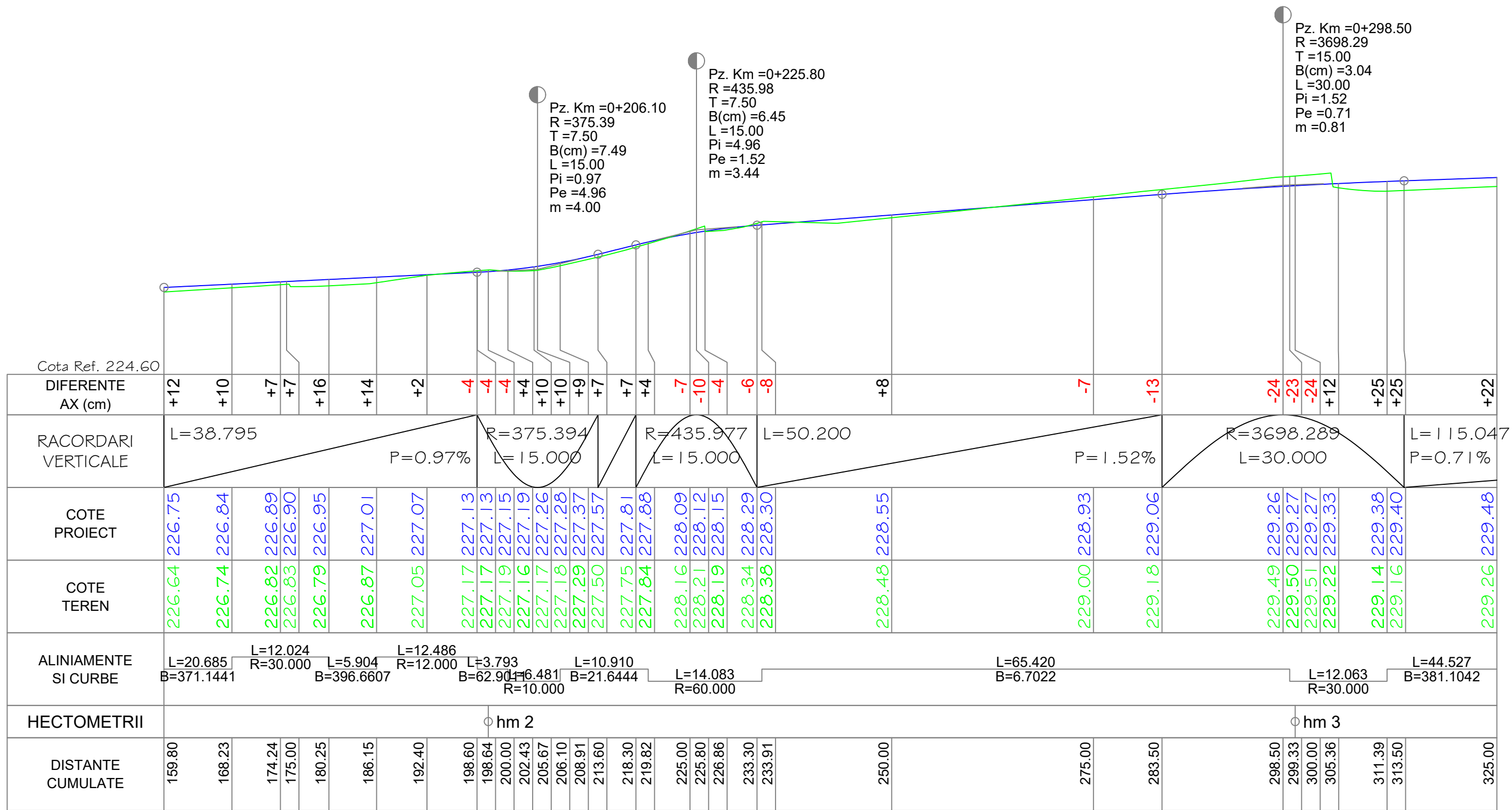

Cota Ref. 224.60





Pz. Km =0+206.10  
 R =375.39  
 T =7.50  
 B(cm) =7.49  
 L =15.00  
 Pi =0.97  
 Pe =4.96  
 m =4.00

Pz. Km =0+225.80  
 R =435.98  
 T =7.50  
 B(cm) =6.45  
 L =15.00  
 Pi =4.96  
 Pe =1.52  
 m =3.44

Pz. Km =0+298.50  
 R =3698.29  
 T =15.00  
 B(cm) =3.04  
 L =30.00  
 Pi =1.52  
 Pe =0.71  
 m =0.81

DIFERENTE AX (cm)	+12	+10	+7	+7	+16	+14	+2	-4	-4	-4	+4	+10	+10	+9	+7	+7	+4	-7	-10	-4	-6	-8		+8		-7	-13		-24	-23	-24	+12	+25	+25	+22
RACORDARI VERTICALE	L=38.795		P=0.97%														R=375.394 L=15.000		R=435.977 L=15.000		L=50.200				P=1.52%				R=3698.289 L=30.000			L=115.047 P=0.71%			
COTE PROIECT	226.75	226.84	226.89	226.90	226.95	227.01	227.07	227.13	227.13	227.15	227.19	227.26	227.28	227.37	227.57	227.81	227.88	228.09	228.12	228.15	228.29	228.30		228.55		228.93	229.06		229.26	229.27	229.27	229.33	229.38	229.40	229.48
COTE TEREN	226.64	226.74	226.82	226.83	226.79	226.87	227.05	227.17	227.17	227.19	227.16	227.17	227.18	227.29	227.50	227.75	227.84	228.16	228.21	228.19	228.34	228.38		228.48		229.00	229.18		229.49	229.50	229.51	229.22	229.14	229.16	229.26
ALINIAMENTE SI CURBE	L=20.685 B=371.1441		L=12.024 R=30.000		L=5.904 B=396.6607		L=12.486 R=12.000		L=3.793 B=62.90416481 R=10.000		L=10.910 B=21.6444		L=14.083 R=60.000				L=65.420 B=6.7022				L=12.063 R=30.000			L=44.527 B=381.1042											
HECTOMETRII	hm 2																		hm 3																
DISTANTE CUMULATE	159.80	168.23	174.24	175.00	180.25	186.15	192.40	198.60	198.64	200.00	202.43	205.67	206.10	208.91	213.60	218.30	219.82	225.00	225.80	226.86	233.30	233.91		250.00		275.00	283.50		298.50	299.33	300.00	305.36	311.39	313.50	325.00

PROFIL LONGITUDINAL Str. Sipotului DE LA 159.805 LA 325.000 SCARA : ORIZ 1 :500 VERT 1 :100



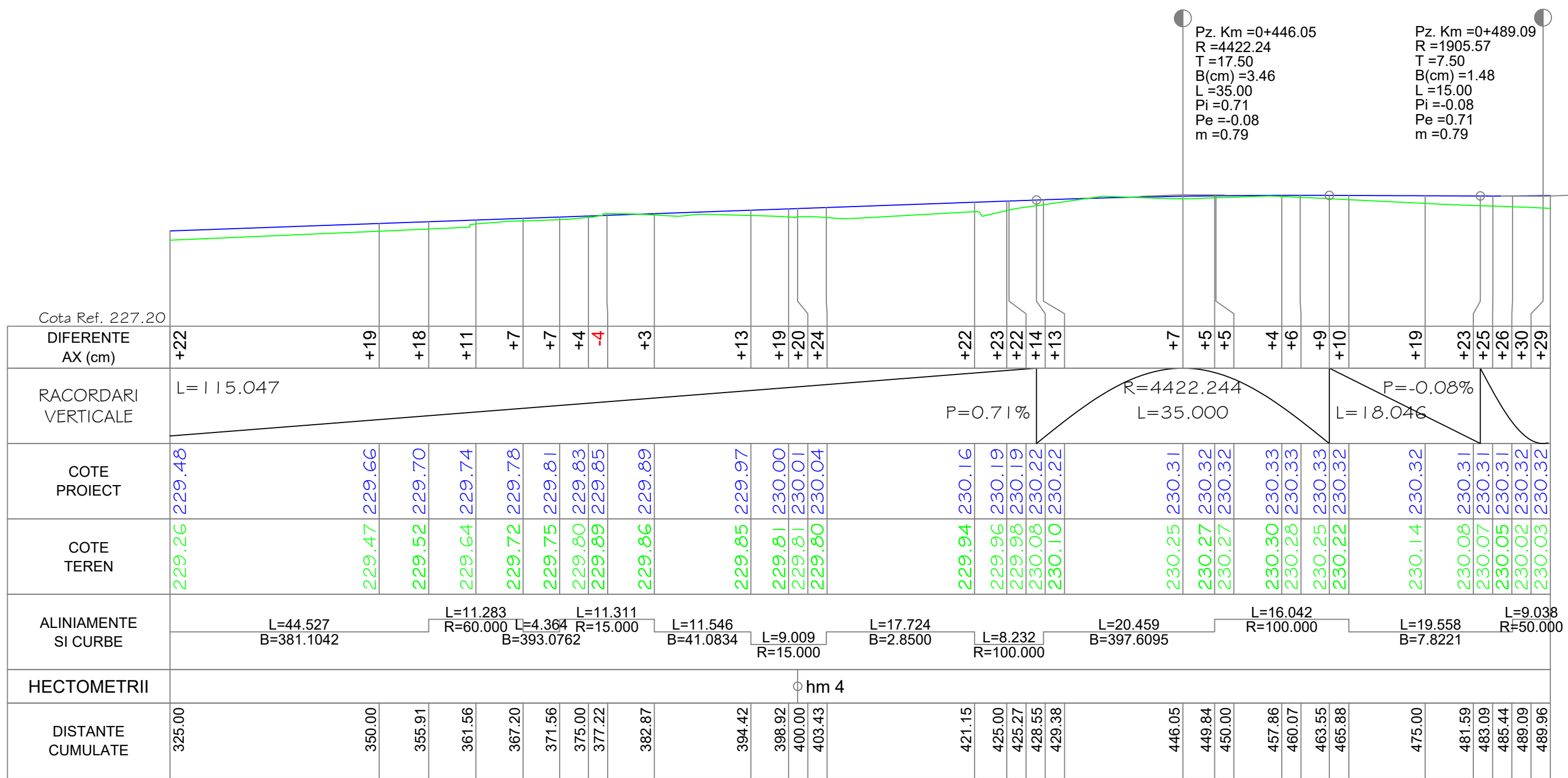

	NUME	SEMNATURA	CERINTA	NR. REFERAT	DATA	
VERIFICATOR			A4,B2,D2		2024	
Proiectant de specialitate: <b>S.C. AQUA PROJECT S.R.L.</b> Tr. Petru Rares, nr. 63, Piatra Neamt C.U.I. J27/580/2010 C.I.F. RO-27559846 Tel/Fax : 0233624426			<b>DENUMIREA PROIECTULUI:</b> "MODERNIZARE STRAZI IN COMUNA ION CREANGA"			PROIECT Nr. 10819/2024
			<b>AMPLASAMENT:</b> Comuna Ion Creanga, Județul Neamt <b>BENEFICIAR:</b> Comuna Ion Creanga, Județul Neamt			
		<b>DENUMIRE PLANȘĂ:</b> <b>PROFIL LONGITUDINAL</b> <b>Str. Sipotului</b>			Faza: D.A.L.I.	
SEF PROIECT	Ing. Craciun Eugeniu		SCARA 1:500/1:100		PLANSA PL 4.68	
PROIECTAT	Ing. Bulboaca Gheorghita-Marian		DATA 2024			
DESENAT	Ing. Bulboaca Gheorghita-Marian					

Pz. Km =0+446.05  
R =4422.24  
T =17.50  
B(cm) =3.46  
L =35.00  
Pi =0.71  
Pe =-0.08  
m =0.79

Pz. Km =0+489.09  
R =1905.57  
T =7.50  
B(cm) =1.48  
L =15.00  
Pi =-0.08  
Pe =0.71  
m =0.79



PROFIL LONGITUDINAL Str. Sipotului DE LA 325.000 LA 489.961 SCARA : ORIZ 1 :500 VERT 1 :100

	NUME	SEMNATURA	CERINTA	NR. REFERAT	DATA	
VERIFICATOR			A4,B2,D2		2024	
Proiectant de specialitate: <b>S.C. AQUA PROJECT S.R.L.</b> Tr. Petru Rares, nr. 63, Piatra Neamt C.U.I. J27/580/2010 C.I.F. RO-27559846 Tel/Fax : 0233624426			<b>DENUMIREA PROIECTULUI:</b> "MODERNIZARE STRAZI IN COMUNA ION CREANGA"			PROIECT Nr. 10819/2024
			<b>AMPLASAMENT:</b> Comuna Ion Creanga, Județul Neamt <b>BENEFICIAR:</b> Comuna Ion Creanga, Județul Neamt			
		<b>DENUMIRE PLANȘĂ:</b> <b>PROFIL LONGITUDINAL</b> <b>Str. Sipotului</b>			Faza: D.A.L.I.	
SEF PROIECT	Ing. Craciun Eugeniu		SCARA 1:500/1:100			
PROIECTAT	Ing. Bulboaca Gheorghita-Marian		DATA 2024			
DESENAT	Ing. Bulboaca Gheorghita-Marian					

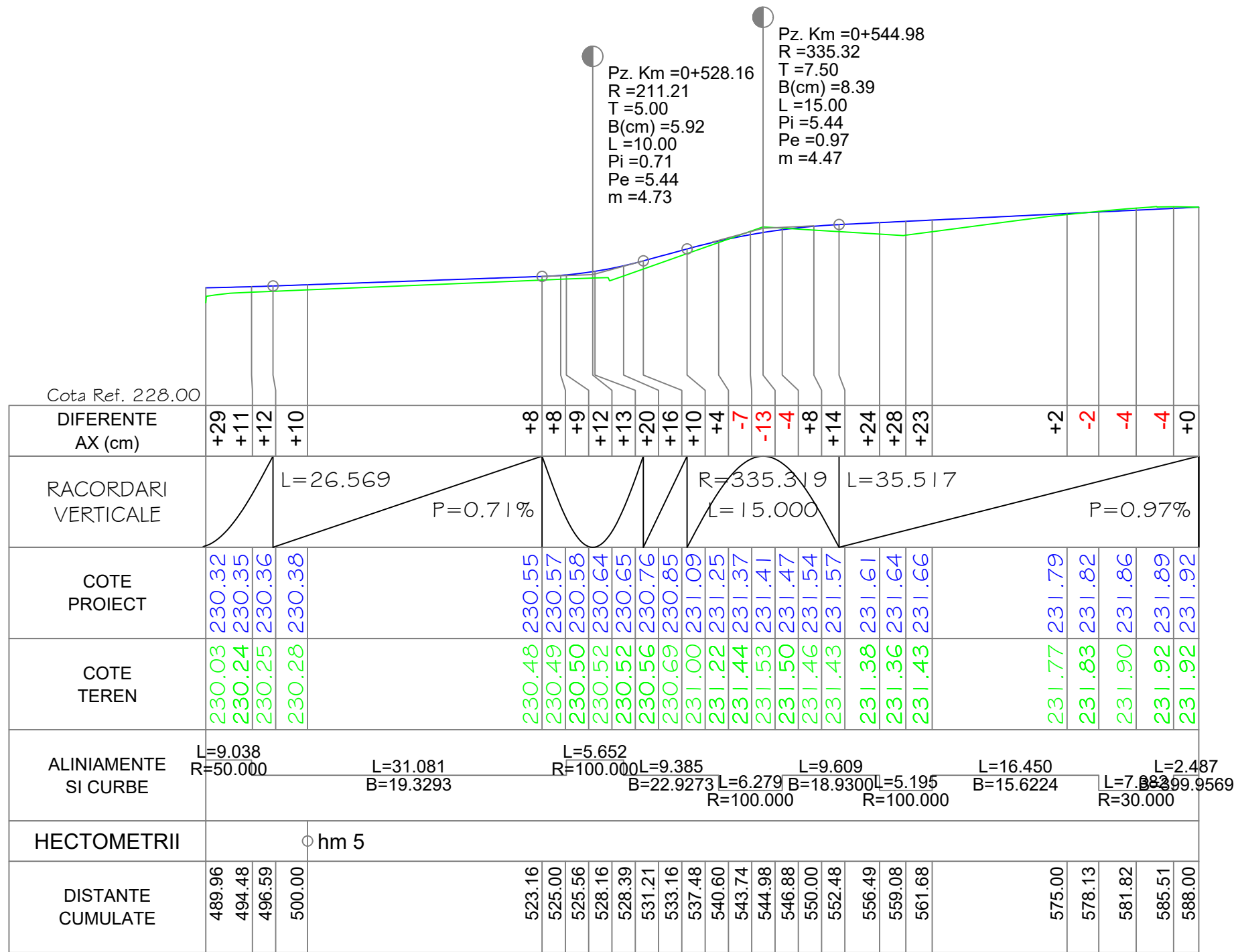

PROFIL LONGITUDINAL Str. Sipotului DE LA 489.961 LA 588.000 SCARA : ORIZ 1 :500 VERT 1 :100

	NUME	SEMNATURA	CERINTA	NR. REFERAT	DATA	
VERIFICATOR			A4,B2,D2		2024	
Proiectant de specialitate: <b>S.C. AQUA PROJECT S.R.L.</b> Tr. Petru Rares, nr. 63, Piatra Neamt C.U.I. J27/580/2010 C.I.F. RO-27559846 Tel/Fax : 0233624426			<b>DENUMIREA PROIECTULUI:</b> "MODERNIZARE STRAZI IN COMUNA ION CREANGA"			PROIECT Nr. 10819/2024
			<b>AMPLASAMENT:</b> Comuna Ion Creanga, Județul Neamt <b>BENEFICIAR:</b> Comuna Ion Creanga, Județul Neamt			
		<b>DENUMIRE PLANȘĂ:</b> <b>PROFIL LONGITUDINAL</b> <b>Str. Sipotului</b>			Faza: D.A.L.I.	
SEF PROIECT	Ing. Craciun Eugeniu		SCARA 1:500/1:100		PLANSA PL 4.70	
PROIECTAT	Ing. Bulboaca Gheorghita-Marian		DATA 2024			
DESENAT	Ing. Bulboaca Gheorghita-Marian					

Pz. Km =0+067.75  
 R =1235.16  
 T =15.00  
 B(cm) =9.11  
 L =30.00  
 Pi =2.08  
 Pe =4.51  
 m =2.43

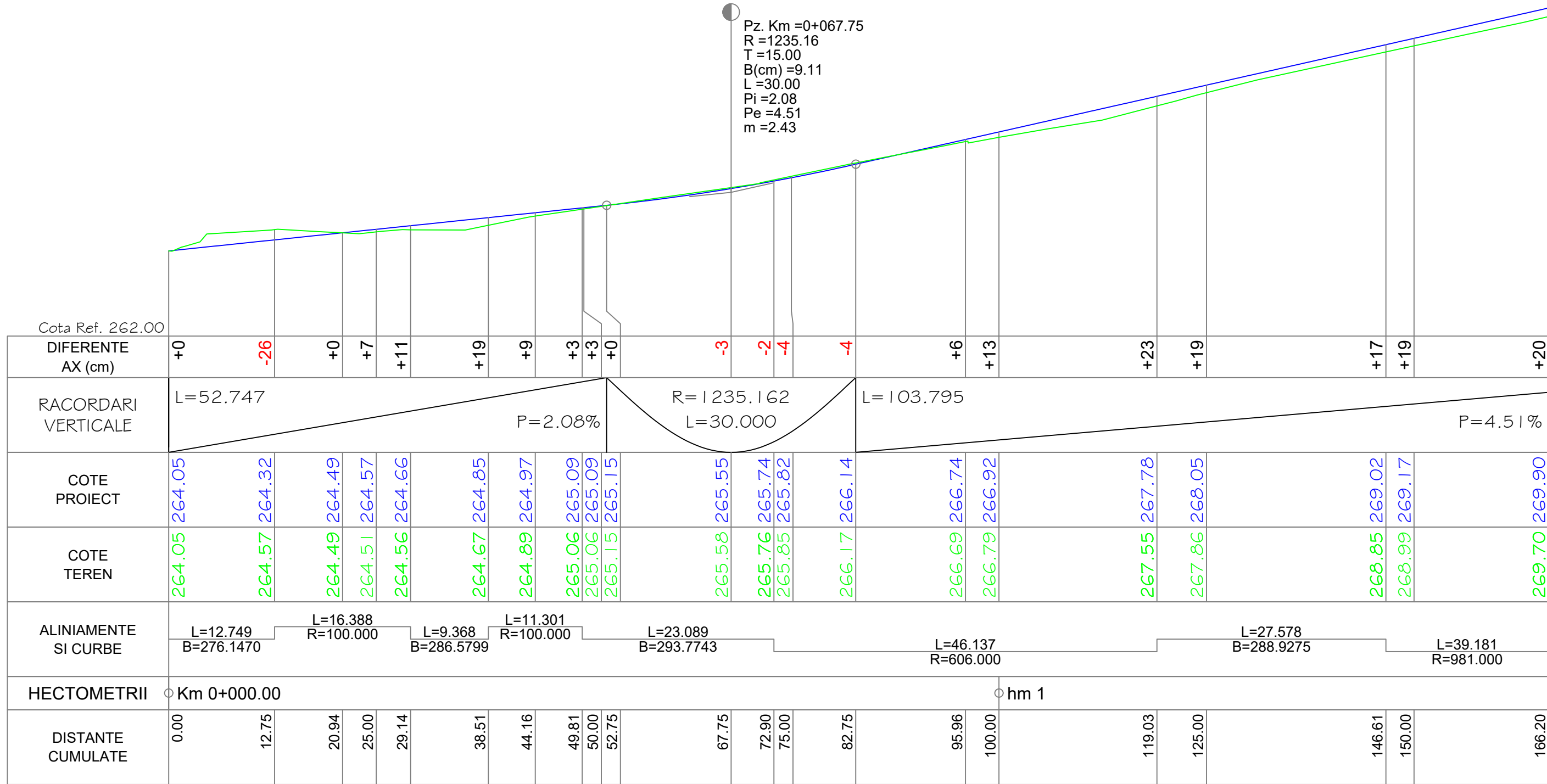

Cota Ref. 262.00																					
DIFERENTE AX (cm)	+0	-26	+0	+7	+11	+19	+9	+3	+3	+0	-3	-2	-4	-4	+6	+13	+23	+19	+17	+19	+20
RACORDARI VERTICALE	L=52.747										R=1235.162 L=30.000					L=103.795					
	P=2.08%															P=4.51%					
COTE PROIECT	264.05	264.32	264.49	264.57	264.66	264.85	264.97	265.09	265.09	265.15	265.55	265.74	265.82	266.14	266.74	266.92	267.78	268.05	269.02	269.17	269.90
COTE TEREN	264.05	264.57	264.49	264.51	264.56	264.67	264.89	265.06	265.06	265.15	265.58	265.76	265.85	266.17	266.69	266.79	267.55	267.86	268.85	268.99	269.70
ALINIAMENTE SI CURBE	L=12.749 B=276.1470		L=16.388 R=100.000			L=9.368 B=286.5799		L=11.301 R=100.000		L=23.089 B=293.7743					L=46.137 R=606.000			L=27.578 B=288.9275		L=39.181 R=981.000	
HECTOMETRII	Km 0+000.00										hm 1										
DISTANTE CUMULATE	0.00	12.75	20.94	25.00	29.14	38.51	44.16	49.81	50.00	52.75	67.75	72.90	75.00	82.75	95.96	100.00	119.03	125.00	146.61	150.00	166.20

PROFIL LONGITUDINAL Str. Poarta Tarnii DE LA 0.000 LA 166.201 SCARA : ORIZ 1 :500 VERT 1 :100

	NUME	SEMNATURA	CERINTA	NR. REFERAT	DATA
VERIFICATOR			A4,B2,D2		2024
Proiectant de specialitate: <b>S.C. AQUA PROJECT S.R.L.</b> Tr. Petru Rares, nr. 63, Piatra Neamt C.U.I. J27/580/2010 C.I.F. RO-27559846 Tel/Fax : 0233624426			<b>DENUMIREA PROIECTULUI:</b> "MODERNIZARE STRAZI IN COMUNA ION CREANGA"		PROIECT Nr. 10819/2024
			<b>AMPLASAMENT:</b> Comuna Ion Creanga, Județul Neamt <b>BENEFICIAR:</b> Comuna Ion Creanga, Județul Neamt		
		<b>DENUMIRE PLANȘĂ:</b> <b>PROFIL LONGITUDINAL</b> <b>Str. Poarta Tarnii</b>		Faza: D.A.L.I. PLANSA PL 4.71	
SEF PROIECT	Ing. Craciun Eugeniu		SCARA 1:500/1:100		
PROIECTAT	Ing. Bulboaca Gheorghita-Marian		DATA 2024		
DESESTAT	Ing. Bulboaca Gheorghita-Marian				

Pz. Km =0+196.54  
 R =1456.99  
 T =10.00  
 B(cm) =3.43  
 L =20.00  
 Pi =4.51  
 Pe =3.14  
 m =1.37

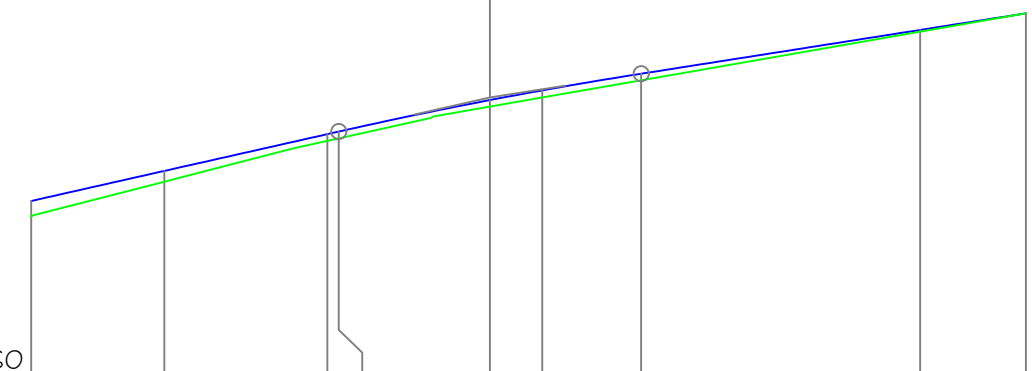

Cota Ref. 267.60										
DIFERENTE AX (cm)	+20	+14	+10	+9	+10	+11	+9		+4	+0
RACORDARI VERTICALE	L=103.795 P=4.51%		R=1456.986 L=20.000				L=25.457 P=3.14%			
COTE PROIECT	269.90	270.30	270.79	270.82	271.24	271.37	271.59		272.17	272.39
COTE TEREN	269.70	270.16	270.70	270.73	271.15	271.27	271.50		272.14	272.39
ALINIAMENTE SI CURBE	L=39.181 R=981.000			L=46.208 B=286.3848						
HECTOMETRII	hm 2									
DISTANTE CUMULATE	166.20	175.00	185.79	186.54	196.54	200.00	206.54		225.00	232.00

PROFIL LONGITUDINAL Str. Poarta Tarnii DE LA 166.201 LA 232.000 SCARA : ORIZ 1 :500 VERT 1 :100

	NUME	SEMNATURA	CERINTA	NR. REFERAT	DATA
VERIFICATOR			A4,B2,D2		2024
Proiectant de specialitate: <b>S.C. AQUA PROJECT S.R.L.</b> Tr. Petru Rares, nr. 63, Piatra Neamt C.U.I. J27/580/2010 C.I.F. RO-27559846 Tel/Fax : 0233624426			<b>DENUMIREA PROIECTULUI:</b> "MODERNIZARE STRAZI IN COMUNA ION CREANGA"		PROIECT Nr. 10819/2024
			<b>AMPLASAMENT:</b> Comuna Ion Creanga, Județul Neamt <b>BENEFICIAR:</b> Comuna Ion Creanga, Județul Neamt		
		<b>DENUMIRE PLANȘĂ:</b> <b>PROFIL LONGITUDINAL</b> <b>Str. Poarta Tarnii</b>		Faza: D.A.L.I.	
SEF PROIECT	Ing. Craciun Eugeniu		SCARA 1:500/1:100		
PROIECTAT	Ing. Bulboaca Gheorghita-Marian		DATA 2024		
DESESTAT	Ing. Bulboaca Gheorghita-Marian			PLANSA PL 4.72	

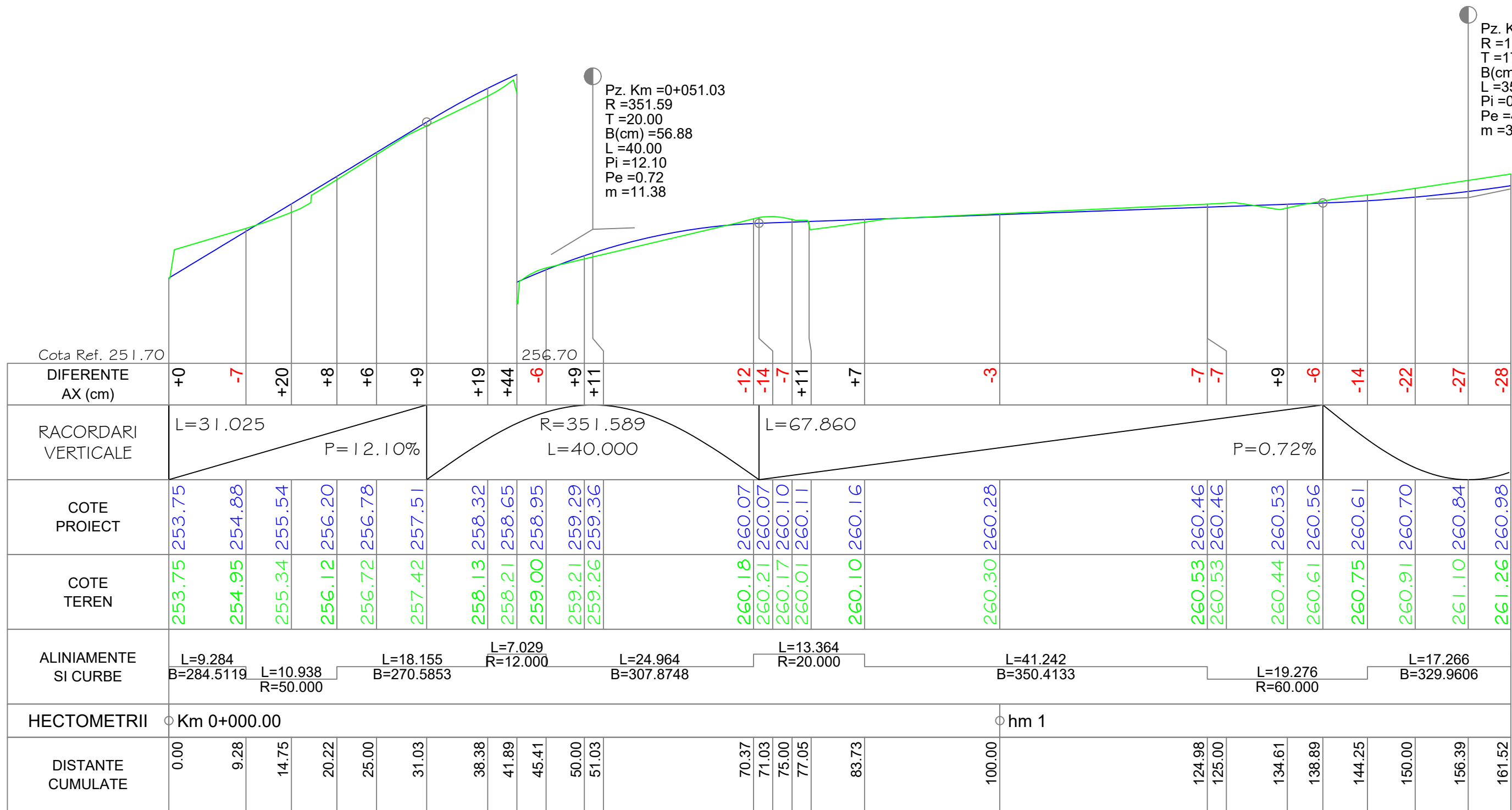

Pz. Km =0+156.39  
R =1013.84  
T =17.50  
B(cm) =15.10  
L =35.00  
Pi =0.72  
Pe =4.17  
m =3.45

Pz. Km =0+051.03  
R =351.59  
T =20.00  
B(cm) =56.88  
L =40.00  
Pi =12.10  
Pe =0.72  
m =11.38

PROFIL LONGITUDINAL Str. Poieni DE LA 0.000 LA 161.517 SCARA : ORIZ 1 :500 VERT 1 :100

	NUME	SEMNATURA	CERINTA	NR. REFERAT	DATA	
VERIFICATOR			A4,B2,D2		2024	
Proiectant de specialitate: <b>S.C. AQUA PROJECT S.R.L.</b> Tr. Petru Rares, nr. 63, Piatra Neamt C.U.I. J27/580/2010 C.I.F. RO-27559846 Tel/Fax : 0233624426			<b>DENUMIREA PROIECTULUI:</b> "MODERNIZARE STRAZI IN COMUNA ION CREANGA"			PROIECT Nr. 10819/2024
			<b>AMPLASAMENT:</b> Comuna Ion Creanga, Județul Neamt <b>BENEFICIAR:</b> Comuna Ion Creanga, Județul Neamt			
		<b>DENUMIRE PLANȘĂ:</b> <b>PROFIL LONGITUDINAL</b> <b>Str. Poieni</b>			Faza: D.A.L.I.	
SEF PROIECT	Ing. Craciun Eugeniu		SCARA 1:500/1:100		PLANSA PL 4.73	
PROIECTAT	Ing. Bulboaca Gheorghita-Marian		DATA 2024			
DESEAT	Ing. Bulboaca Gheorghita-Marian					



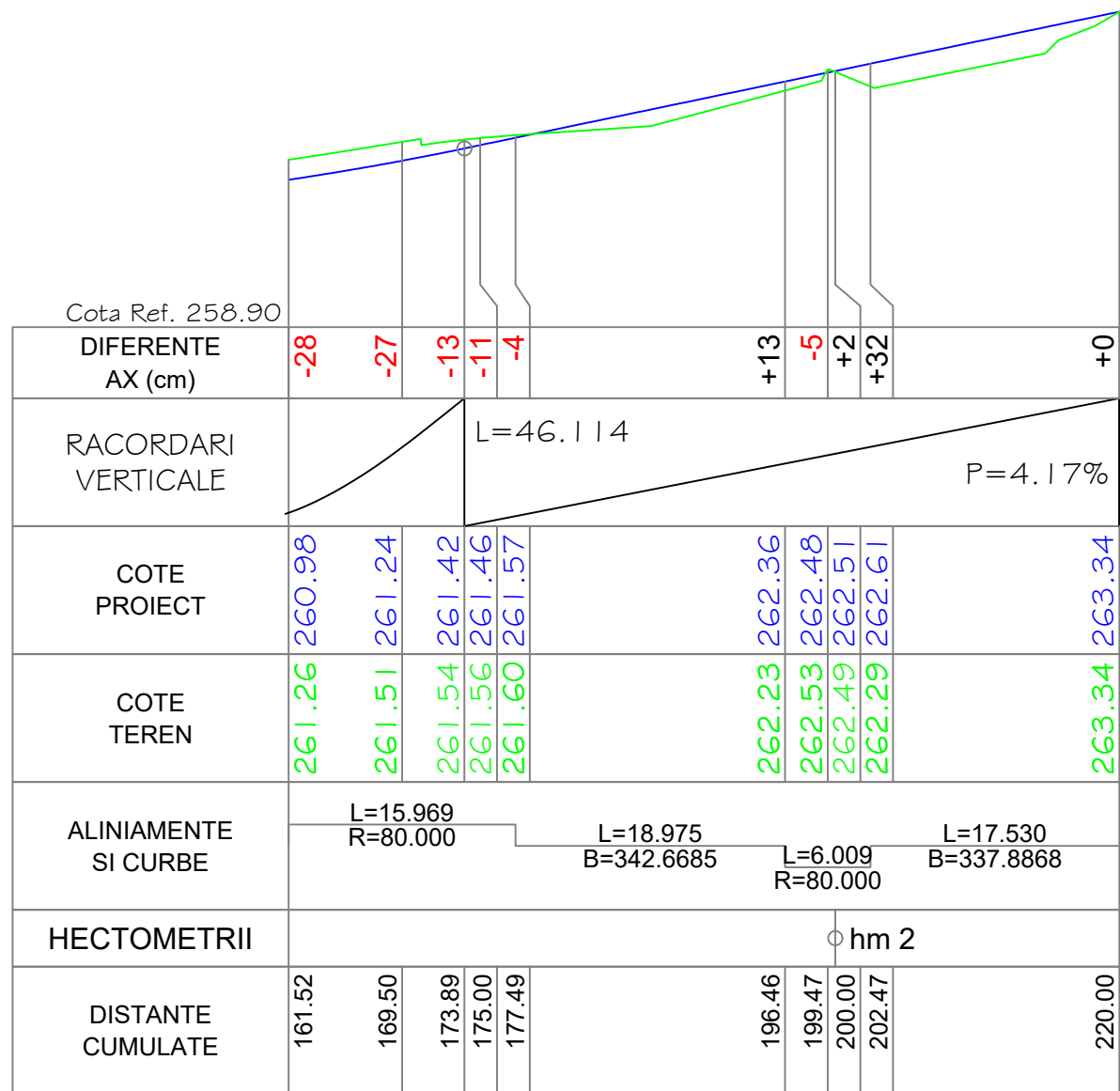

PROFIL LONGITUDINAL Str. Poieni DE LA 161.517 LA 220.000 SCARA : ORIZ 1 :500 VERT 1 :100

	NUME	SEMNATURA	CERINTA	NR. REFERAT	DATA
VERIFICATOR			A4,B2,D2		2024
Proiectant de specialitate: <b>S.C. AQUA PROJECT S.R.L.</b> Tr. Petru Rares, nr. 63, Piatra Neamt C.U.I. J27/580/2010 C.I.F. RO-27559846 Tel/Fax : 0233624426			<b>DENUMIREA PROIECTULUI:</b> "MODERNIZARE STRAZI IN COMUNA ION CREANGA"		PROIECT Nr. 10819/2024
			<b>AMPLASAMENT:</b> Comuna Ion Creanga, Județul Neamt <b>BENEFICIAR:</b> Comuna Ion Creanga, Județul Neamt		
		<b>DENUMIRE PLANȘĂ:</b> <b>PROFIL LONGITUDINAL</b> <b>Str. Poieni</b>		Faza: D.A.L.I.	
SEF PROIECT	Ing. Craciun Eugeniu		SCARA 1:500/1:100		
PROIECTAT	Ing. Bulboaca Gheorghita-Marian		DATA 2024		
DESEAT	Ing. Bulboaca Gheorghita-Marian			PLANSA PL 4.74	

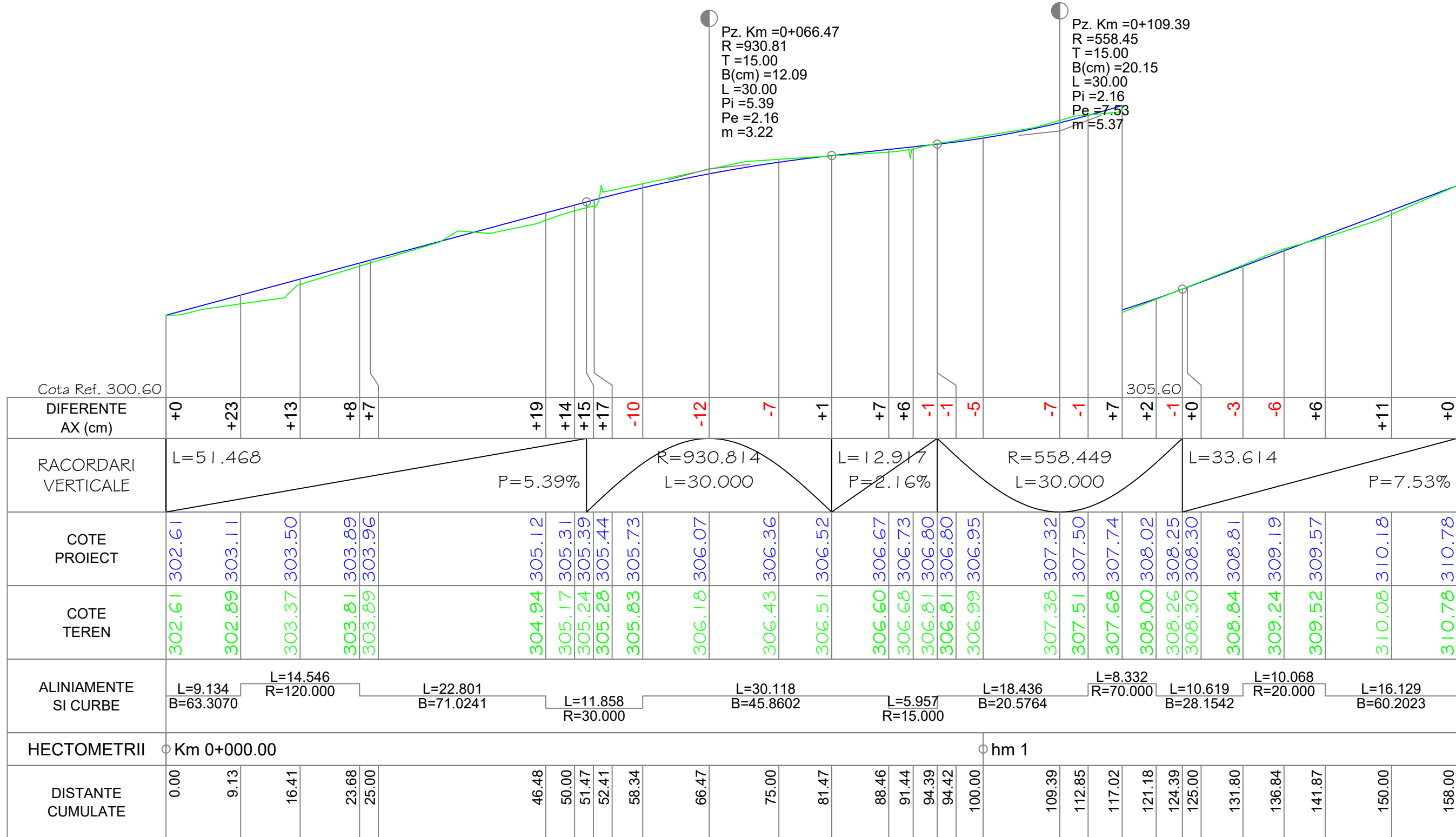

PROFIL LONGITUDINAL Str. Bourului DE LA 0.000 LA 158.000 SCARA : ORIZ 1 :500 VERT 1 :100

	NUME	SEMNATURA	CERINTA	NR. REFERAT	DATA	
VERIFICATOR			A4,B2,D2		2024	
Proiectant de specialitate: <b>S.C. AQUA PROJECT S.R.L.</b> Tr. Petru Rareș, nr. 63, Piatra Neamt C.U.I. J27/580/2010 C.I.F. RO-27559846 Tel/Fax : 0233624426			<b>DENUMIREA PROIECTULUI:</b> "MODERNIZARE STRAZI IN COMUNA ION CREANGA"			PROIECT Nr. 10819/2024
			<b>AMPLASAMENT:</b> Comuna Ion Creanga, Județul Neamt <b>BENEFICIAR:</b> Comuna Ion Creanga, Județul Neamt			
		<b>DENUMIRE PLANȘĂ:</b> <b>PROFIL LONGITUDINAL</b> <b>Str. Bourului</b>			Faza: D.A.L.I.	
SEF PROIECT	Ing. Craciun Eugeniu		SCARA 1:500/1:100		PLANSA PL 4.75	
PROIECTAT	Ing. Bulboaca Gheorghita-Marian		DATA 2024			
DESENAT	Ing. Bulboaca Gheorghita-Marian					



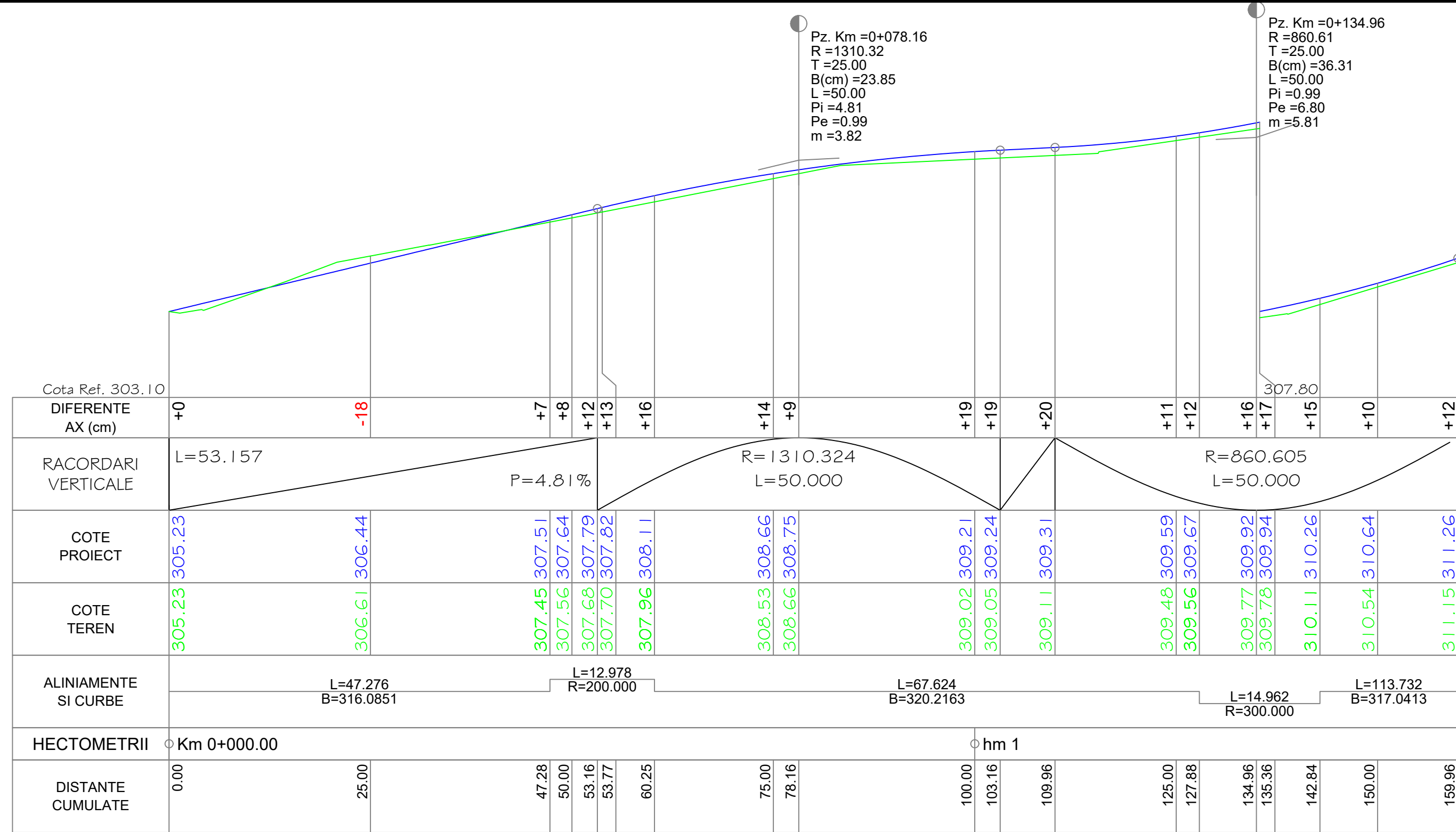

Pz. Km =0+078.16  
 R =1310.32  
 T =25.00  
 B(cm) =23.85  
 L =50.00  
 Pi =4.81  
 Pe =0.99  
 m =3.82

Pz. Km =0+134.96  
 R =860.61  
 T =25.00  
 B(cm) =36.31  
 L =50.00  
 Pi =0.99  
 Pe =6.80  
 m =5.81

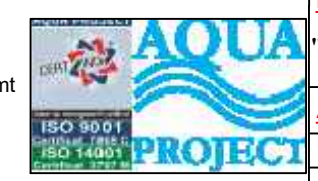

Cota Ref. 303.10																								
DIFERENTE AX (cm)	+0	-18		+7	+8	+12	+13	+16		+14	+9		+19	+19	+20		+11	+12	+16	+17	+15	+10	+12	
RACORDARI VERTICALE	L=53.157		P=4.81%					R=1310.324 L=50.000					R=860.605 L=50.000											
COTE PROIECT	305.23	306.44		307.51	307.64	307.79	307.82	308.11		308.66	308.75		309.21	309.24	309.31		309.59	309.67	309.92	309.94	310.26	310.64		311.26
COTE TEREN	305.23	306.61		307.45	307.56	307.68	307.70	307.96		308.53	308.66		309.02	309.05	309.11		309.48	309.56	309.77	309.78	310.11	310.54		311.15
ALINIAMENTE SI CURBE	L=47.276 B=316.0851		L=12.978 R=200.000					L=67.624 B=320.2163					L=14.962 R=300.000		L=113.732 B=317.0413									
HECTOMETRII	Km 0+000.00											hm 1												
DISTANTE CUMULATE	0.00	25.00		47.28	50.00	53.16	53.77	60.25		75.00	78.16		100.00	103.16	109.96		125.00	127.88	134.96	135.36	142.84	150.00		159.96

PROFIL LONGITUDINAL Str. Livezilor DE LA 0.000 LA 159.958 SCARA : ORIZ 1 :500 VERT 1 :100

	NUME	SEMNTATURA	CERINTA	NR. REFERAT	DATA	
VERIFICATOR			A4,B2,D2		2024	
Proiectant de specialitate: <b>S.C. AQUA PROJECT S.R.L.</b> Tr. Petru Rares, nr. 63, Piatra Neamt C.U.I. J27/580/2010 C.I.F. RO-27559846 Tel/Fax : 0233624426			<b>DENUMIREA PROIECTULUI:</b> "MODERNIZARE STRAZI IN COMUNA ION CREANGA"			PROIECT Nr. 10819/2024
			<b>AMPLASAMENT:</b> Comuna Ion Creanga, Județul Neamt <b>BENEFICIAR:</b> Comuna Ion Creanga, Județul Neamt			
		<b>DENUMIRE PLANȘĂ:</b> <b>PROFIL LONGITUDINAL</b> <b>Str. Livezilor</b>			Faza: D.A.L.I.	
SEF PROIECT	Ing. Craciun Eugeniu		SCARA 1:500/1:100		PLANSA PL 4.76	
PROIECTAT	Ing. Bulboaca Gheorghita-Marian		DATA 2024			
DESESTAT	Ing. Bulboaca Gheorghita-Marian					

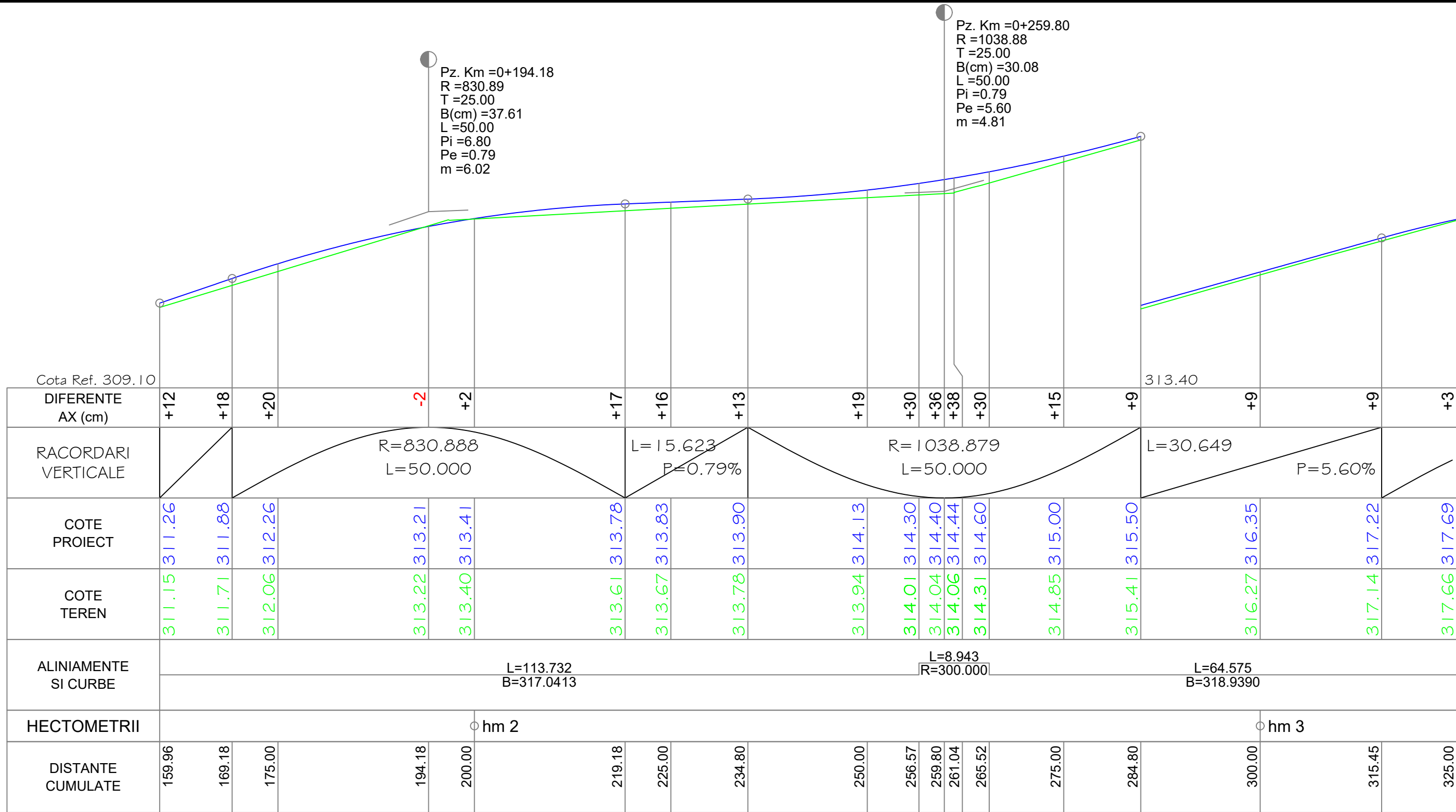

PROFIL LONGITUDINAL Str. Livezilor DE LA 159.958 LA 325.000 SCARA : ORIZ 1 :500 VERT 1 :100

	NUME	SEMNATURA	CERINTA	NR. REFERAT	DATA
VERIFICATOR			A4,B2,D2		2024
Proiectant de specialitate: <b>S.C. AQUA PROJECT S.R.L.</b> Tr. Petru Rares, nr. 63, Piatra Neamt C.U.I. J27/580/2010 C.I.F. RO-27559846 Tel/Fax : 0233624426			<b>DENUMIREA PROIECTULUI:</b> "MODERNIZARE STRAZI IN COMUNA ION CREANGA"		PROIECT Nr. 10819/2024
			<b>AMPLASAMENT:</b> Comuna Ion Creanga, Județul Neamt <b>BENEFICIAR:</b> Comuna Ion Creanga, Județul Neamt		
		<b>DENUMIRE PLANȘĂ:</b> <b>PROFIL LONGITUDINAL</b> <b>Str. Livezilor</b>		Faza: D.A.L.I. PLANSA PL 4.77	
SEF PROIECT	Ing. Craciun Eugeniu		SCARA 1:500/1:100		
PROIECTAT	Ing. Bulboaca Gheorghita-Marian		DATA 2024		
DESEMAT	Ing. Bulboaca Gheorghita-Marian				

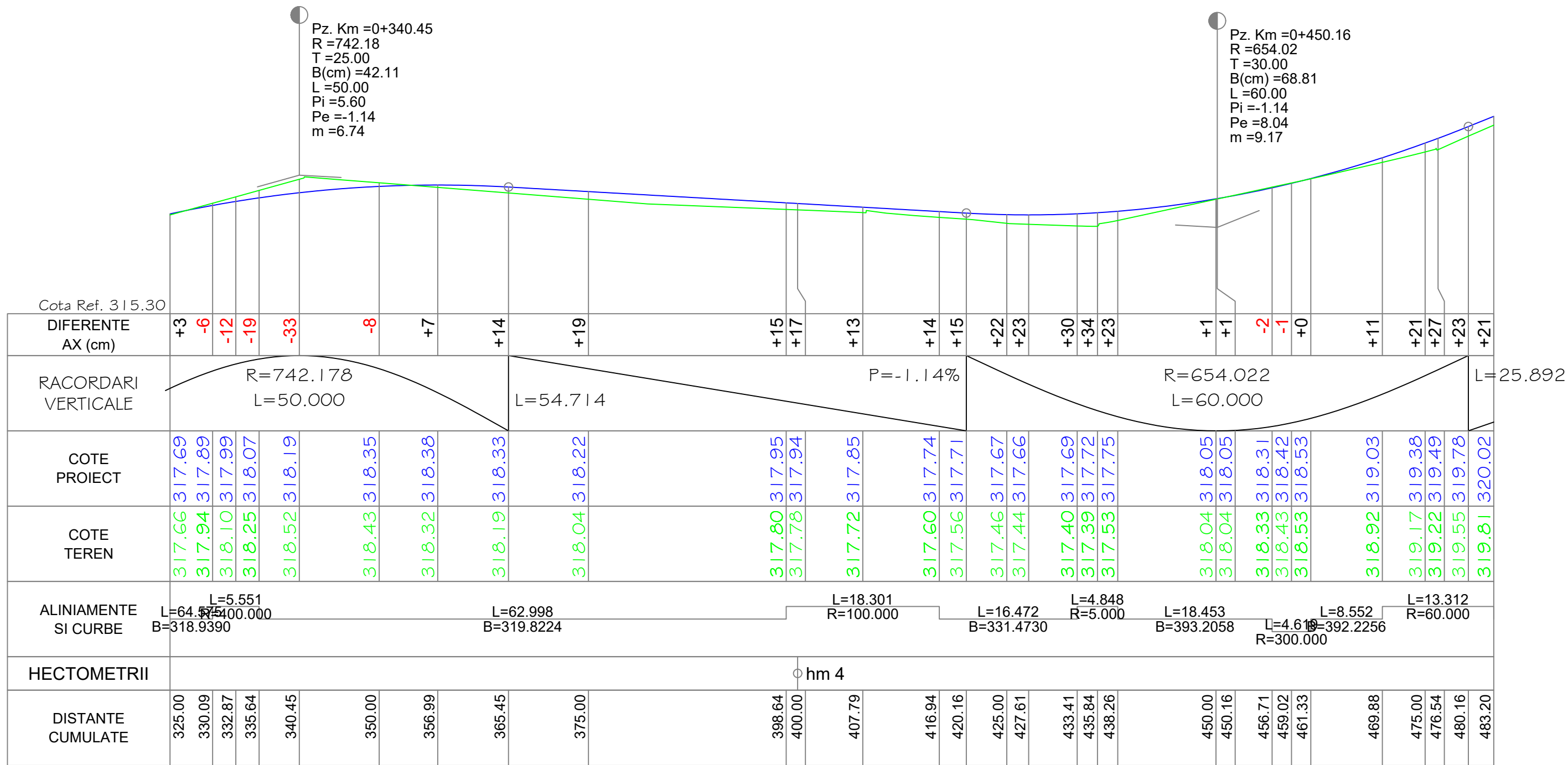

PROFIL LONGITUDINAL Str. Livezilor DE LA 325.000 LA 483.196 SCARA : ORIZ 1 :500 VERT 1 :100

VERIFICATOR	NUME	SEMNATURA	CERINTA	NR. REFERAT	DATA	
			A4,B2,D2		2024	
Proiectant de specialitate: <b>S.C. AQUA PROJECT S.R.L.</b> Tr. Petru Rares, nr. 63, Piatra Neamt C.U.I. J27/580/2010 C.I.F. RO-27559846 Tel/Fax : 0233624426			<b>DENUMIREA PROIECTULUI:</b> "MODERNIZARE STRAZI IN COMUNA ION CREANGA"			PROIECT Nr. 10819/2024
			<b>AMPLASAMENT:</b> Comuna Ion Creanga, Județul Neamt <b>BENEFICIAR:</b> Comuna Ion Creanga, Județul Neamt			
		<b>DENUMIRE PLANȘĂ:</b> <b>PROFIL LONGITUDINAL</b> <b>Str. Livezilor</b>			Faza: D.A.L.I.	
SEF PROIECT	Ing. Craciun Eugeniu		SCARA	1:500/1:100		
PROIECTAT	Ing. Bulboaca Gheorghita-Marian		DATA	2024		
DESECAT	Ing. Bulboaca Gheorghita-Marian					
					PLANSA PL 4.78	

Pz. Km =0+521.05  
R =1332.94  
T =15.00  
B(cm) =8.44  
L =30.00  
Pi =8.04  
Pe =5.78  
m =2.25



Cota Ref. 317.80

DIFERENTE AX (cm)	+21		+13		+10		+7		-5		-3		-4		-1		+4		+0
RACORDARI VERTICALE	L=25.892		P=8.04%		R=1332.943										L=30.000				
COTE PROIECT	320.02		321.37		321.86		322.09		322.57		322.98		323.02		323.24		323.93		324.45
COTE TEREN	319.81		321.25		321.77		322.03		322.61		323.01		323.05		323.25		323.90		324.45
ALINIAMENTE SI CURBE	L=25.874		B=6.3504		L=12.634				R=200.000		L=23.295				B=2.3288				
HECTOMETRII	hm 5																		
DISTANTE CUMULATE	483.20		500.00		506.05		509.07		515.39		521.05		521.71		525.00		536.05		545.00

PROFIL LONGITUDINAL Str. Livezilor DE LA 483.196 LA 545.000 SCARA : ORIZ 1 :500 VERT 1 :100

	NUME	SEMNATURA	CERINTA	NR. REFERAT	DATA
VERIFICATOR			A4,B2,D2		2024
Proiectant de specialitate: <b>S.C. AQUA PROJECT S.R.L.</b> Tr. Petru Rares, nr. 63, Piatra Neamt C.U.I. J27/580/2010 C.I.F. RO-27559846 Tel/Fax : 0233624426			<b>DENUMIREA PROIECTULUI:</b> "MODERNIZARE STRAZI IN COMUNA ION CREANGA"		PROIECT Nr. 10819/2024
			<b>AMPLASAMENT:</b> Comuna Ion Creanga, Județul Neamt <b>BENEFICIAR:</b> Comuna Ion Creanga, Județul Neamt		
		<b>DENUMIRE PLANȘĂ:</b> <b>PROFIL LONGITUDINAL</b> <b>Str. Livezilor</b>		Faza: D.A.L.I.	
SEF PROIECT	Ing. Craciun Eugeniu		SCARA 1:500/1:100		
PROIECTAT	Ing. Bulboaca Gheorghita-Marian		DATA 2024		
DESESTAT	Ing. Bulboaca Gheorghita-Marian				PLANSA PL 4.79

Pz. Km =0+102.17  
 R=1529.17  
 T=10.00  
 B(cm)=3.27  
 L=20.00  
 Pi=-1.67  
 Pe=-0.36  
 m=1.31

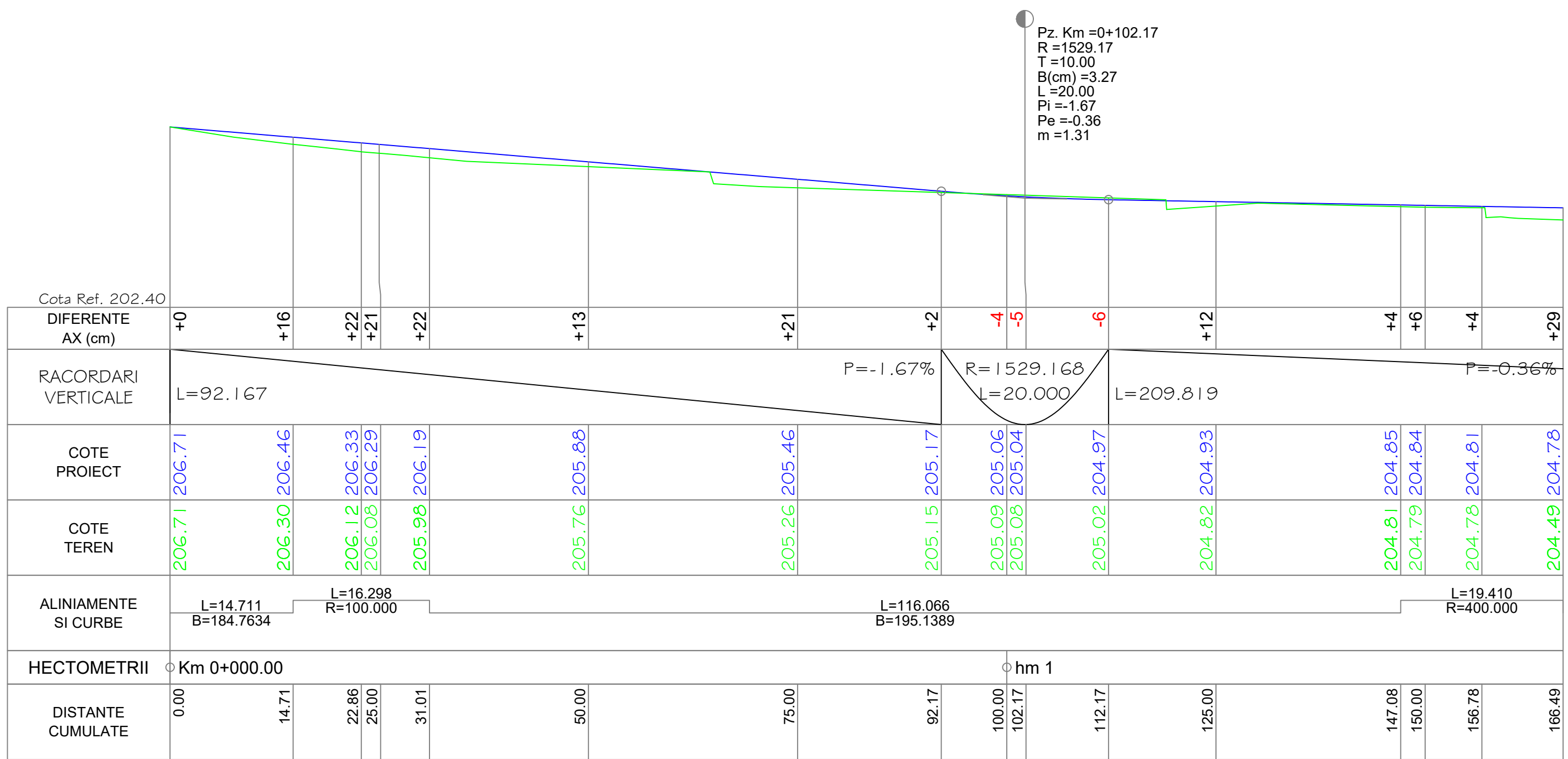

PROFIL LONGITUDINAL Str. La Mestecan DE LA 0.000 LA 166.485 SCARA : ORIZ 1 :500 VERT 1 :100

	NUME	SEMNATURA	CERINTA	NR. REFERAT	DATA
VERIFICATOR			A4,B2,D2		2024
Proiectant de specialitate: <b>S.C. AQUA PROJECT S.R.L.</b> Tr. Petru Rares, nr. 63, Piatra Neamt C.U.I. J27/580/2010 C.I.F. RO-27559846 Tel/Fax : 0233624426			<b>DENUMIREA PROIECTULUI:</b> "MODERNIZARE STRAZI IN COMUNA ION CREANGA"		PROIECT Nr. 10819/2024
			<b>AMPLASAMENT:</b> Comuna Ion Creanga, Județul Neamt <b>BENEFICIAR:</b> Comuna Ion Creanga, Județul Neamt		
		<b>DENUMIRE PLANȘĂ:</b> <b>PROFIL LONGITUDINAL</b> <b>Str. La Mestecan</b>		Faza: D.A.L.I.	
SEF PROIECT	Ing. Craciun Eugeniu		SCARA 1:500/1:100		
PROIECTAT	Ing. Bulboaca Gheorghita-Marian		DATA 2024		
DESENAT	Ing. Bulboaca Gheorghita-Marian				PLANSA PL 4.80







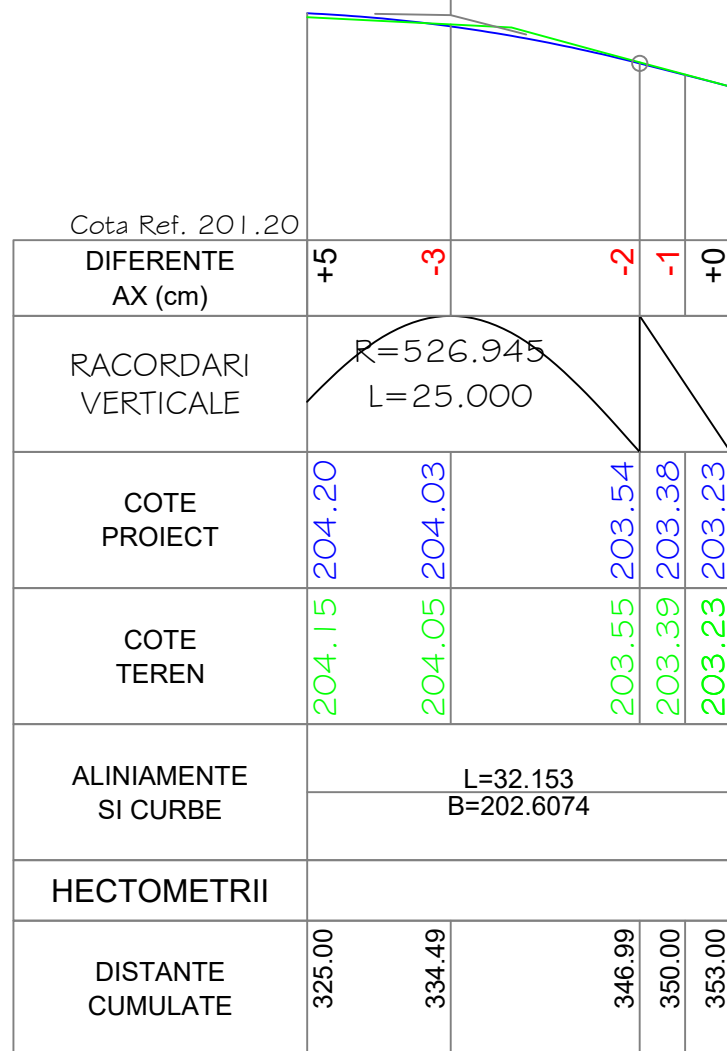

Pz. Km =0+334.49  
R =526.94  
T =12.50  
B(cm) =14.83  
L =25.00  
Pi =-0.36  
Pe =-5.10  
m =4.74



PROFIL LONGITUDINAL Str. La Mesteacan DE LA 325.000 LA 353.000 SCARA : ORIZ 1 :500 VERT 1 :100

	NUME	SEMNATURA	CERINTA	NR. REFERAT	DATA	
VERIFICATOR			A4,B2,D2		2024	
Proiectant de specialitate: <b>S.C. AQUA PROJECT S.R.L.</b> Tr. Petru Rares, nr. 63, Piatra Neamt C.U.I. J27/580/2010 C.I.F. RO-27559846 Tel/Fax : 0233624426			<b>DENUMIREA PROIECTULUI:</b> "MODERNIZARE STRAZI IN COMUNA ION CREANGA"			PROIECT Nr. 10819/2024
			<b>AMPLASAMENT:</b> Comuna Ion Creanga, Județul Neamt <b>BENEFICIAR:</b> Comuna Ion Creanga, Județul Neamt			
		<b>DENUMIRE PLANȘĂ:</b> <b>PROFIL LONGITUDINAL</b> <b>Str. La Mesteacan</b>			Faza: D.A.L.I.	
SEF PROIECT	Ing. Craciun Eugeniu		SCARA 1:500/1:100		PLANSA PL 4.82	
PROIECTAT	Ing. Bulboaca Gheorghita-Marian		DATA			
DESENAT	Ing. Bulboaca Gheorghita-Marian		2024			

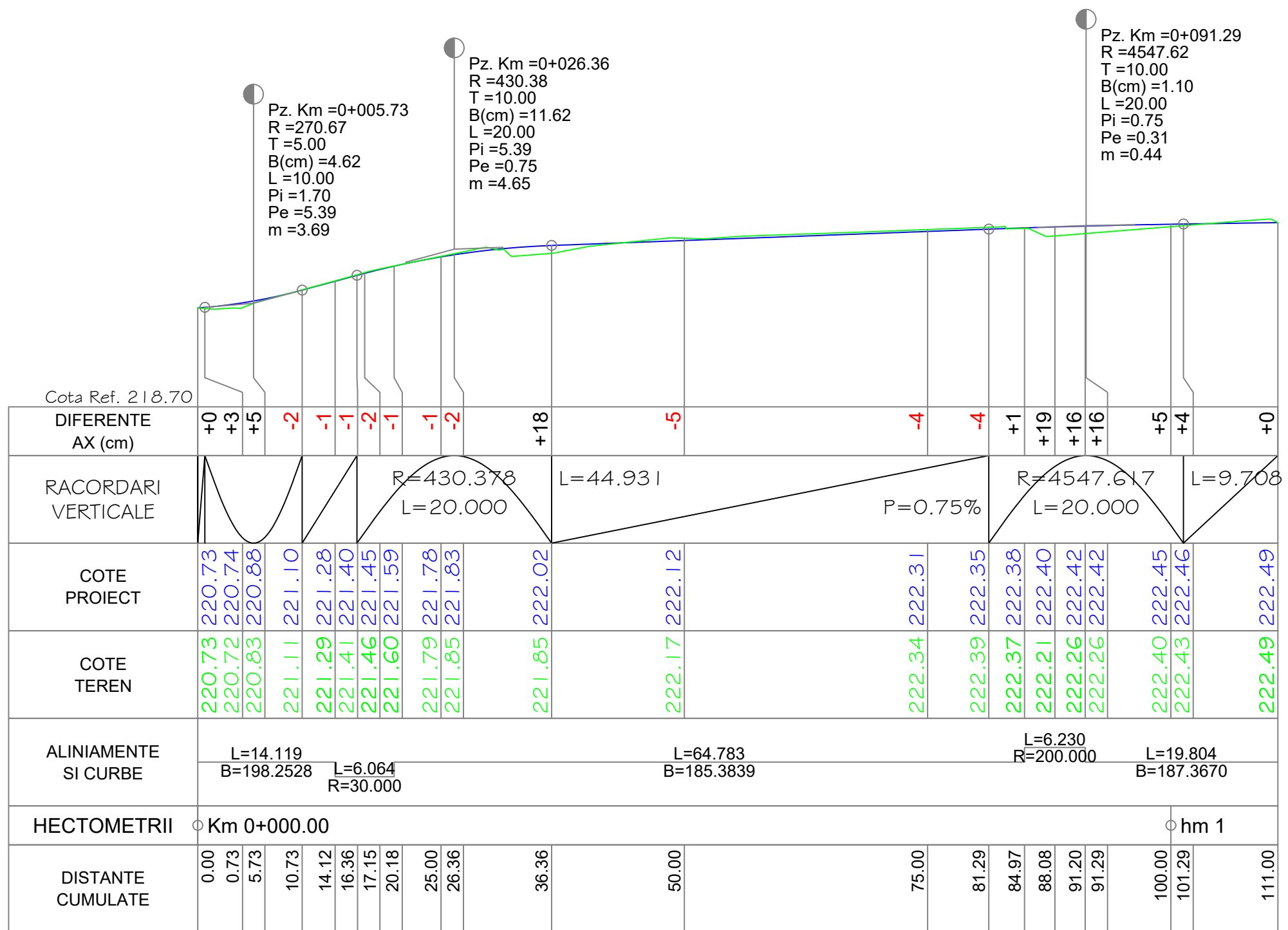

PROFIL LONGITUDINAL Str. I.C.Bratianu (Taralunga) DE LA 0.000 LA 111.000 SCARA : ORIZ 1 :500 VERT 1 :100

	NUME	SEMNATURA	CERINTA	NR. REFERAT	DATA	
VERIFICATOR			A4,B2,D2		2024	
Proiectant de specialitate: <b>S.C. AQUA PROJECT S.R.L.</b> Tr. Petru Rares, nr. 63, Piatra Neamt C.U.I. J27/580/2010 C.I.F. RO-27559846 Tel/Fax : 0233624426			<b>DENUMIREA PROIECTULUI:</b> "MODERNIZARE STRAZI IN COMUNA ION CREANGA" <b>AMPLASAMENT:</b> Comuna Ion Creanga, Județul Neamt <b>BENEFICIAR:</b> Comuna Ion Creanga, Județul Neamt			PROIECT Nr. 10819/2024
SEF PROIECT	Ing. Craciun Eugeniu			<b>DENUMIRE PLANȘĂ:</b> <b>PROFIL LONGITUDINAL</b> <b>Str. I.C. Bratianu (Taralunga)</b>		Faza: D.A.L.I.
PROIECTAT	Ing. Bulboaca Gheorghita-Marian		SCARA 1:500/1:100	DATA 2024	PLANSA PL 4.83	
DESEAT	Ing. Bulboaca Gheorghita-Marian					

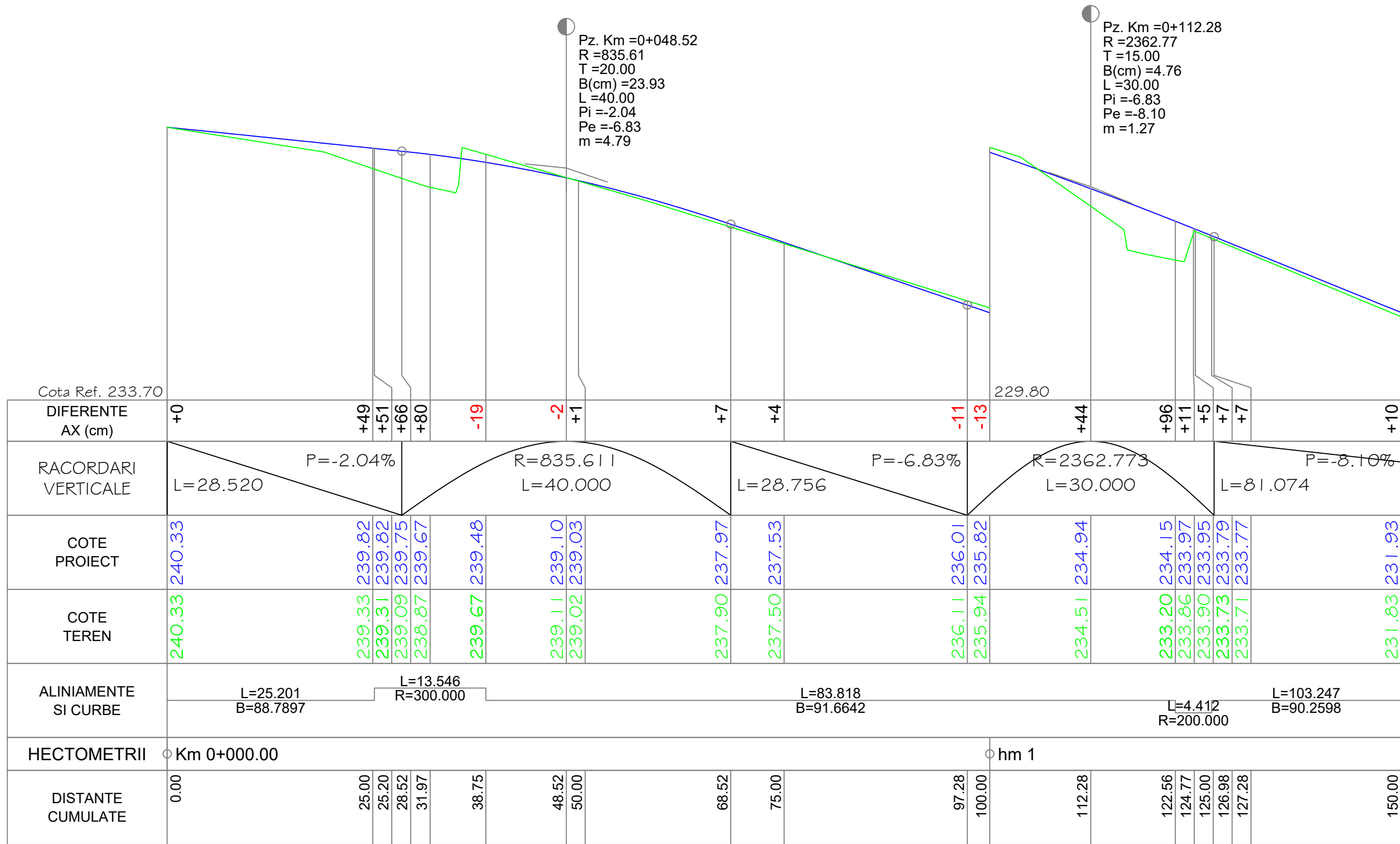

PROFIL LONGITUDINAL Str. Teiului DE LA 0.000 LA 150.000 SCARA : ORIZ 1 :500 VERT 1 :100

VERIFICATOR	NUME	SEMNATURA	CERINTA	NR. REFERAT	DATA	
			A4,B2,D2		2024	
Proiectant de specialitate: <b>S.C. AQUA PROJECT S.R.L.</b> Tr. Petru Rares, nr. 63, Piatra Neamt C.U.I. J27/580/2010 C.I.F. RO-27559846 Tel/Fax : 0233624426			<b>DENUMIREA PROIECTULUI:</b> "MODERNIZARE STRAZI IN COMUNA ION CREANGA"			PROIECT Nr. 10819/2024
			<b>AMPLASAMENT:</b> Comuna Ion Creanga, Județul Neamt <b>BENEFICIAR:</b> Comuna Ion Creanga, Județul Neamt			
		<b>DENUMIRE PLANȘĂ:</b> <b>PROFIL LONGITUDINAL</b> <b>Str. Teiului</b>			Faza: D.A.L.I.	
SEF PROIECT	Ing. Craciun Eugeniu		SCARA 1:500/1:100			
PROIECTAT	Ing. Bulboaca Gheorghita-Marian		DATA 2024			
DESEAT	Ing. Bulboaca Gheorghita-Marian					

Pz. Km =0+223.35  
 R =867.10  
 T =15.00  
 B(cm) =12.97  
 L =30.00  
 Pi =-8.10  
 Pe =-11.56  
 m =3.46

Pz. Km =0+291.32  
 R =387.59  
 T =15.00  
 B(cm) =29.03  
 L =30.00  
 Pi =-11.56  
 Pe =-3.82  
 m =7.74

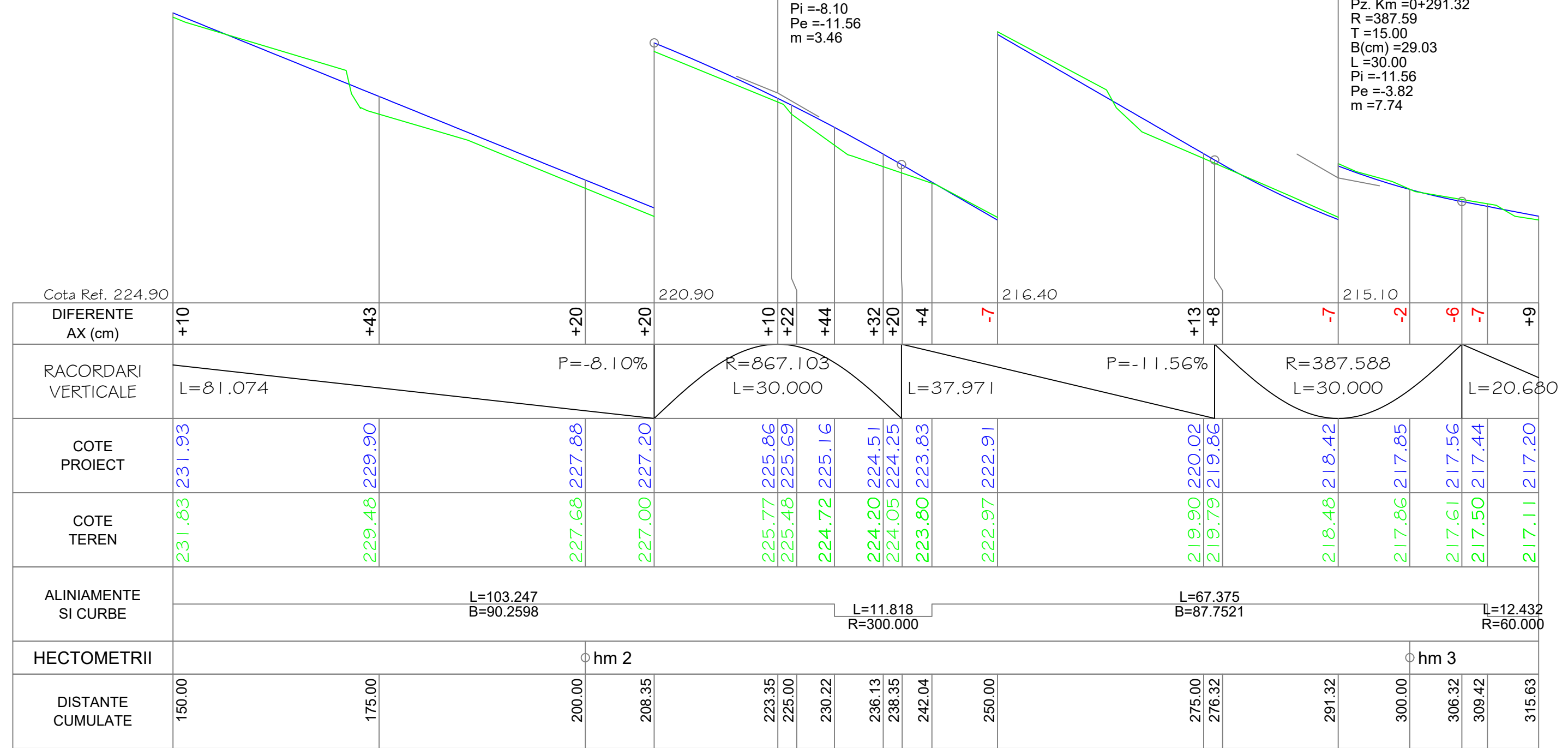

Cota Ref. 224.90

220.90

216.40

215.10





DIFERENTE AX (cm)	+10	+43	+20	+20	+10	+22	+44	+32	+20	+4	-7	+13	+8	-7	-2	-6	-7	+9				
RACORDARI VERTICALE	L=81.074				P=-8.10%				R=867.103 L=30.000				P=-11.56%				R=387.588 L=30.000				L=20.680	
COTE PROIECT	231.93	229.90	227.88	227.20	225.86	225.69	225.16	224.51	224.25	223.83	222.91	220.02	219.86	218.42	217.85	217.56	217.44	217.20				
COTE TEREN	231.83	229.48	227.68	227.00	225.77	225.48	224.72	224.20	224.05	223.80	222.97	219.90	219.79	218.48	217.86	217.61	217.50	217.11				
ALINIAMENTE SI CURBE	L=103.247 B=90.2598				L=11.818 R=300.000				L=67.375 B=87.7521				L=12.432 R=60.000									
HECTOMETRII	hm 2																	hm 3				
DISTANTE CUMULATE	150.00	175.00	200.00	208.35	223.35	225.00	230.22	236.13	238.35	242.04	250.00	275.00	276.32	291.32	300.00	306.32	309.42	315.63				

PROFIL LONGITUDINAL Str. Teiului DE LA 150.000 LA 315.633 SCARA : ORIZ 1 :500 VERT 1 :100

	NUME	SEMNATURA	CERINTA	NR. REFERAT	DATA
VERIFICATOR			A4,B2,D2		2024
Proiectant de specialitate: <b>S.C. AQUA PROJECT S.R.L.</b> Tr. Petru Rares, nr. 63, Piatra Neamt C.U.I. J27/580/2010 C.I.F. RO-27559846 Tel/Fax : 0233624426				<b>DENUMIREA PROIECTULUI:</b> "MODERNIZARE STRAZI IN COMUNA ION CREANGA"	
		<b>AMPLASAMENT:</b> Comuna Ion Creanga, Județul Neamt		PROIECT Nr. 10819/2024	
		<b>BENEFICIAR:</b> Comuna Ion Creanga, Județul Neamt			
		<b>DENUMIRE PLANȘĂ:</b> <b>PROFIL LONGITUDINAL</b> <b>Str. Teiului</b>		Faza: D.A.L.I.	
SEF PROIECT	Ing. Craciun Eugeniu		SCARA 1:500/1:100		
PROIECTAT	Ing. Bulboaca Gheorghita-Marian		DATA 2024		
DESESTAT	Ing. Bulboaca Gheorghita-Marian				PLANSA PL 4.85



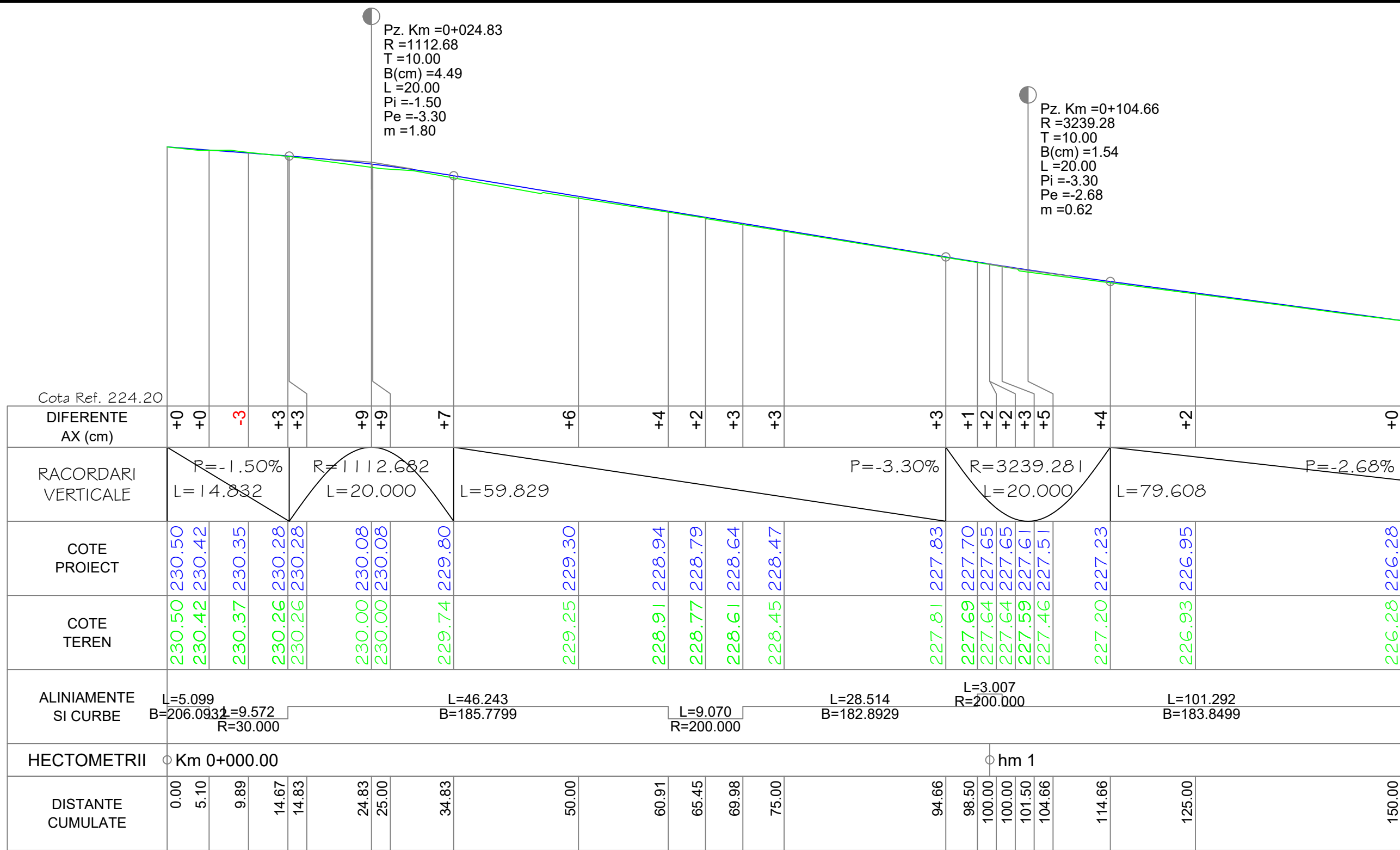

Cota Ref. 214.70				
DIFERENTE AX (cm)	+9	+9	+10	+0
RACORDARI VERTICALE	P=-3.82% L=20.680			
COTE PROIECT	217.20	216.96	216.84	216.77
COTE TEREN	217.11	216.88	216.74	216.77
ALINIAMENTE SI CURBE	L=12.432 L=5.151 R=60.000			
HECTOMETRII				
DISTANTE CUMULATE	315.63	321.85	325.00	327.00

PROFIL LONGITUDINAL Str. Teiului DE LA 315.633 LA 327.000 SCARA : ORIZ 1 :500 VERT 1 :100

	NUME	SEMNATURA	CERINTA	NR. REFERAT	DATA	
VERIFICATOR			A4,B2,D2		2024	
Proiectant de specialitate: <b>S.C. AQUA PROJECT S.R.L.</b> Tr. Petru Rares, nr. 63, Piatra Neamt C.U.I. J27/580/2010 C.I.F. RO-27559846 Tel/Fax : 0233624426			<b>DENUMIREA PROIECTULUI:</b> "MODERNIZARE STRAZI IN COMUNA ION CREANGA"			PROIECT Nr. 10819/2024
			<b>AMPLASAMENT:</b> Comuna Ion Creanga, Județul Neamt <b>BENEFICIAR:</b> Comuna Ion Creanga, Județul Neamt			
		<b>DENUMIRE PLANȘĂ:</b> <b>PROFIL LONGITUDINAL</b> <b>Str. Teiului</b>			Faza: D.A.L.I.	
SEF PROIECT	Ing. Craciun Eugeniu		SCARA 1:500/1:100		PLANSA PL 4.86	
PROIECTAT	Ing. Bulboaca Gheorghita-Marian		DATA 2024			
DESENAT	Ing. Bulboaca Gheorghita-Marian					



PROFIL LONGITUDINAL Str. Progresului DE LA 0.000 LA 150.000 SCARA : ORIZ 1 :500 VERT 1 :100

	NUME	SEMNATURA	CERINTA	NR. REFERAT	DATA	
VERIFICATOR			A4,B2,D2		2024	
Proiectant de specialitate: <b>S.C. AQUA PROJECT S.R.L.</b> Tr. Petru Rares, nr. 63, Piatra Neamt C.U.I. J27/580/2010 C.I.F. RO-27559846 Tel/Fax : 0233624426			<b>DENUMIREA PROIECTULUI:</b> "MODERNIZARE STRAZI IN COMUNA ION CREANGA"			PROIECT Nr. 10819/2024
			<b>AMPLASAMENT:</b> Comuna Ion Creanga, Județul Neamt <b>BENEFICIAR:</b> Comuna Ion Creanga, Județul Neamt			
		<b>DENUMIRE PLANȘĂ:</b> <b>PROFIL LONGITUDINAL</b> <b>Str. Progresului</b>			Faza: D.A.L.I.	
SEF PROIECT	Ing. Craciun Eugeniu		SCARA 1:500/1:100			
PROIECTAT	Ing. Bulboaca Gheorghita-Marian		DATA 2024			
DESENAT	Ing. Bulboaca Gheorghita-Marian					
					PLANSA PL 4.87	

Pz. Km =0+204.27  
 R =1799.58  
 T =10.00  
 B(cm) =2.78  
 L =20.00  
 Pi =-2.68  
 Pe =-3.79  
 m =1.11

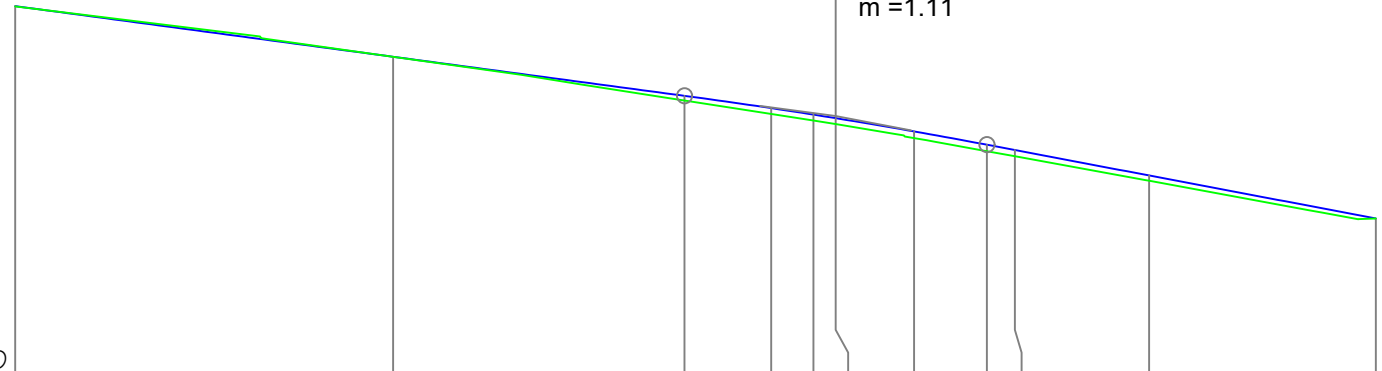

Cota Ref. 221.40												
DIFERENTE AX (cm)	+0	+0	+7	+9	+8	+9	+9	+9	+8	+7	+0	
RACORDARI VERTICALE	L=79.608		P=-2.68%		R=1799.583 L=20.000		P=-3.79%		L=25.730			
COTE PROIECT	226.28	225.61	225.10	224.93	224.85	224.80	224.62	224.45	224.38	224.04	223.47	
COTE TEREN	226.28	225.61	225.03	224.85	224.77	224.72	224.54	224.36	224.30	223.97	223.47	
ALINIAMENTE SI CURBE	L=101.292 B=183.8499		L=13.326 R=100.000		L=23.877 B=192.3337							
HECTOMETRII	hm 2											
DISTANTE CUMULATE	150.00	175.00	194.27	200.00	202.80	204.27	209.46	214.27	216.12	225.00	240.00	

PROFIL LONGITUDINAL Str. Progresului DE LA 150.000 LA 240.000 SCARA : ORIZ 1 :500 VERT 1 :100

	NUME	SEMNATURA	CERINTA	NR. REFERAT	DATA	
VERIFICATOR			A4,B2,D2		2024	
Proiectant de specialitate: <b>S.C. AQUA PROJECT S.R.L.</b> Tr. Petru Rares, nr. 63, Piatra Neamt C.U.I. J27/580/2010 C.I.F. RO-27559846 Tel/Fax : 0233624426			<b>DENUMIREA PROIECTULUI:</b> "MODERNIZARE STRAZI IN COMUNA ION CREANGA"			PROIECT Nr. 10819/2024
			<b>AMPLASAMENT:</b> Comuna Ion Creanga, Județul Neamt <b>BENEFICIAR:</b> Comuna Ion Creanga, Județul Neamt			
		<b>DENUMIRE PLANȘĂ:</b> <b>PROFIL LONGITUDINAL</b> <b>Str. Progresului</b>			Faza: D.A.L.I.	
SEF PROIECT	Ing. Craciun Eugeniu		SCARA 1:500/1:100			
PROIECTAT	Ing. Bulboaca Gheorghita-Marian		DATA 2024			
DESENAT	Ing. Bulboaca Gheorghita-Marian					
					PLANSA PL 4.88	







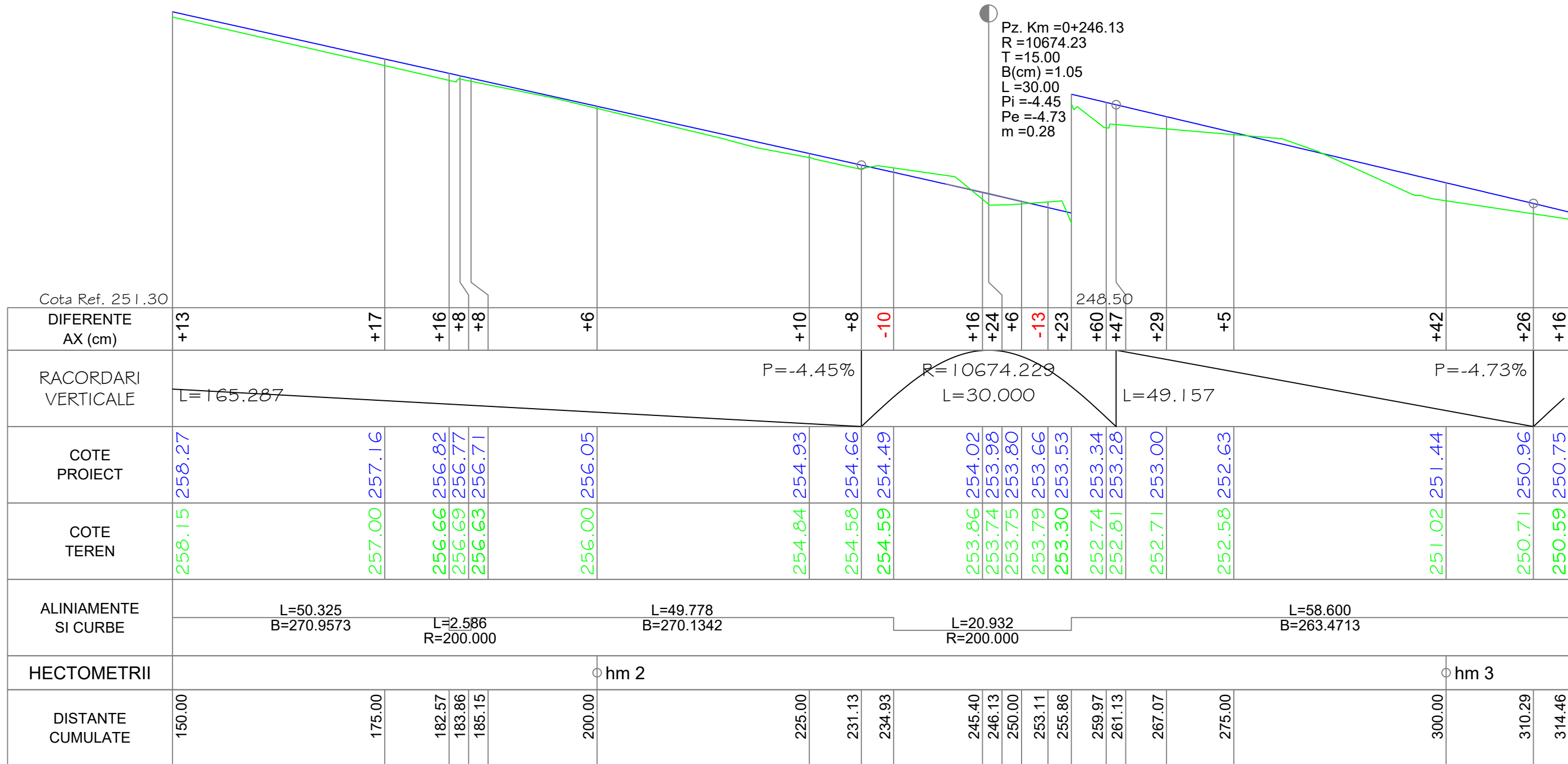

Pz. Km =0+246.13  
 R =10674.23  
 T =15.00  
 B(cm) =1.05  
 L =30.00  
 Pi =-4.45  
 Pe =-4.73  
 m =0.28

PROFIL LONGITUDINAL Str. Mihail Sadoveanu DE LA 150.000 LA 314.464 SCARA : ORIZ 1 :500 VERT 1 :100

VERIFICATOR	NUME	SEMNATURA	CERINTA	NR. REFERAT	DATA	
			A4,B2,D2		2024	
Proiectant de specialitate: <b>S.C. AQUA PROJECT S.R.L.</b> Tr. Petru Rares, nr. 63, Piatra Neamt C.U.I. J27/580/2010 C.I.F. RO-27559846 Tel/Fax : 0233624426			<b>DENUMIREA PROIECTULUI:</b> "MODERNIZARE STRAZI IN COMUNA ION CREANGA"			PROIECT Nr. 10819/2024
			<b>AMPLASAMENT:</b> Comuna Ion Creanga, Județul Neamt <b>BENEFICIAR:</b> Comuna Ion Creanga, Județul Neamt			
		<b>DENUMIRE PLANȘĂ:</b> <b>PROFIL LONGITUDINAL</b> <b>Str. Mihail Sadoveanu</b>			Faza: D.A.L.I.	
SEF PROIECT	Ing. Craciun Eugeniu		SCARA	1:500/1:100		
PROIECTAT	Ing. Bulboaca Gheorghita-Marian		DATA	2024		
DESENAT	Ing. Bulboaca Gheorghita-Marian		PLANSA PL 4.91			

Pz. Km =0+325.29  
R=2058.40  
T=15.00  
B(cm)=5.47  
L=30.00  
Pi=-4.73  
Pe=-6.19  
m=1.46

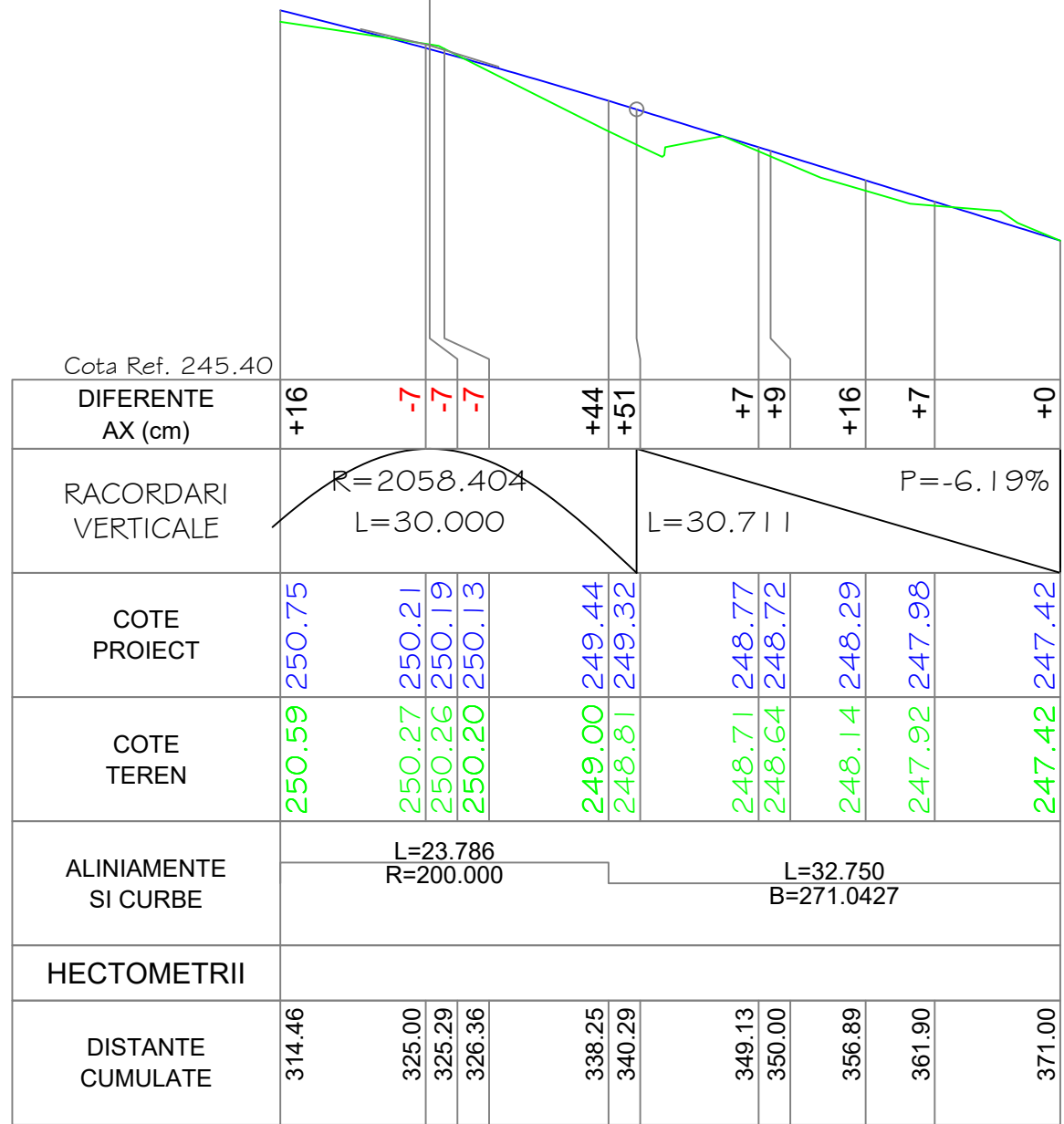

PROFIL LONGITUDINAL Str. Mihail Sadoveanu DE LA 314.464 LA 371.000 SCARA : ORIZ 1 :500 VERT 1 :100

	NUME	SEMNATURA	CERINTA	NR. REFERAT	DATA
VERIFICATOR			A4,B2,D2		2024
Proiectant de specialitate: <b>S.C. AQUA PROJECT S.R.L.</b> Tr. Petru Rares, nr. 63, Piatra Neamt C.U.I. J27/580/2010 C.I.F. RO-27559846 Tel/Fax : 0233624426			<b>DENUMIREA PROIECTULUI:</b> "MODERNIZARE STRAZI IN COMUNA ION CREANGA"		PROIECT Nr. 10819/2024
			<b>AMPLASAMENT:</b> Comuna Ion Creanga, Județul Neamt <b>BENEFICIAR:</b> Comuna Ion Creanga, Județul Neamt		
		<b>DENUMIRE PLANȘĂ:</b> <b>PROFIL LONGITUDINAL</b> <b>Str. Mihail Sadoveanu</b>		Faza: D.A.L.I.	
SEF PROIECT	Ing. Craciun Eugeniu		SCARA 1:500/1:100		
PROIECTAT	Ing. Bulboaca Gheorghita-Marian		DATA 2024		
DESENAT	Ing. Bulboaca Gheorghita-Marian				PLANSA PL 4.92

Pz. Km =0+043.13  
 R =1128.14  
 T =12.50  
 B(cm) =6.93  
 L =25.00  
 Pi =-1.79  
 Pe =-4.01  
 m =2.22

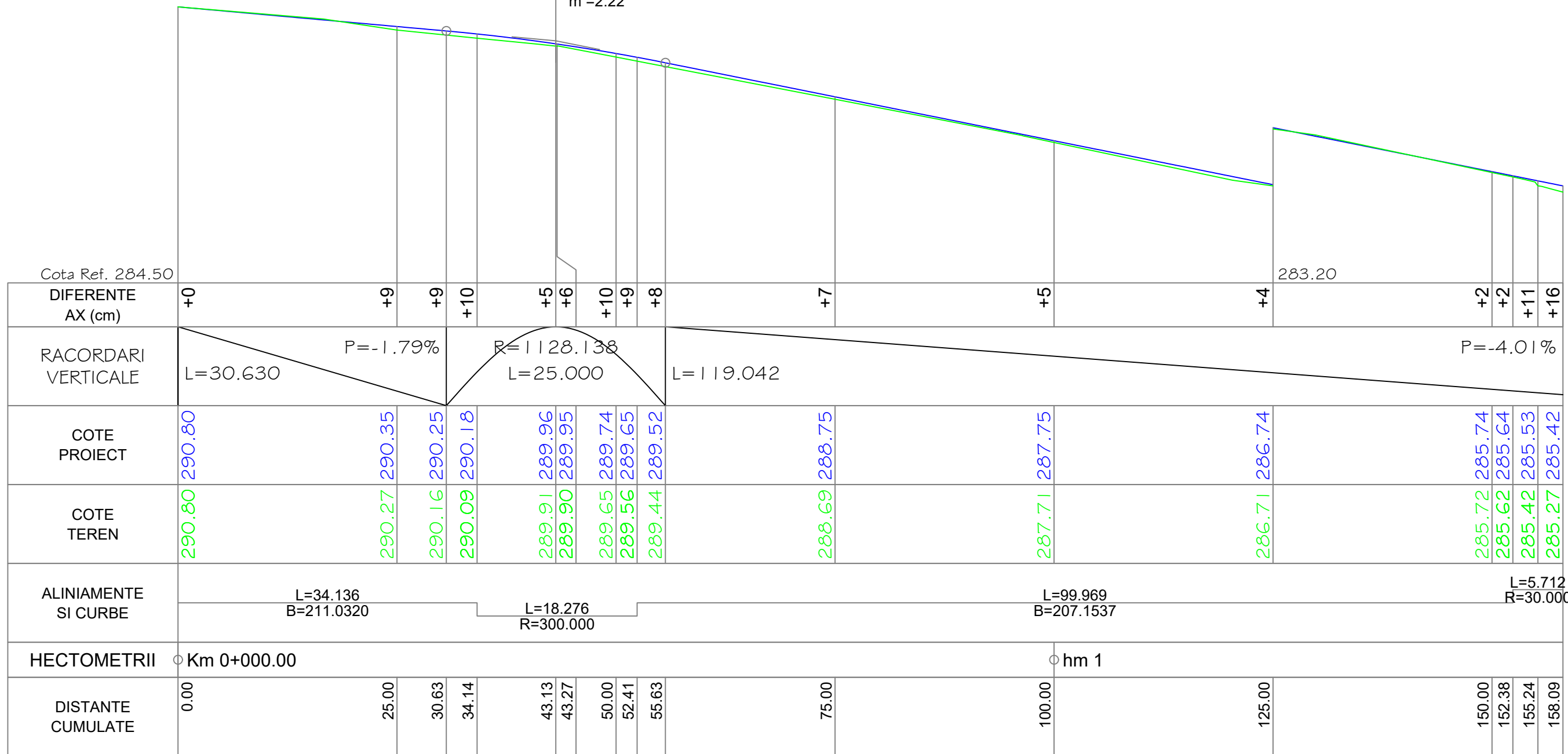

PROFIL LONGITUDINAL Str. Gutuiului DE LA 0.000 LA 158.093 SCARA : ORIZ 1 :500 VERT 1 :100

	NUME	SEMNATURA	CERINTA	NR. REFERAT	DATA	
VERIFICATOR			A4,B2,D2		2024	
Proiectant de specialitate: <b>S.C. AQUA PROJECT S.R.L.</b> Tr. Petru Rares, nr. 63, Piatra Neamt C.U.I. J27/580/2010 C.I.F. RO-27559846 Tel/Fax : 0233624426			<b>DENUMIREA PROIECTULUI:</b> "MODERNIZARE STRAZI IN COMUNA ION CREANGA"			PROIECT Nr. 10819/2024
			<b>AMPLASAMENT:</b> Comuna Ion Creanga, Județul Neamt <b>BENEFICIAR:</b> Comuna Ion Creanga, Județul Neamt			
		<b>DENUMIRE PLANȘĂ:</b> <b>PROFIL LONGITUDINAL</b> <b>Str. Gutuiului</b>			Faza: D.A.L.I.	
SEF PROIECT	Ing. Craciun Eugeniu		SCARA 1:500/1:100		PLANSA PL 4.93	
PROIECTAT	Ing. Bulboaca Gheorghita-Marian		DATA 2024			
DESESTAT	Ing. Bulboaca Gheorghita-Marian					

Pz. Km =0+194.67  
R =829.51  
T =20.00  
B(cm) =24.11  
L =40.00  
Pi =-4.01  
Pe =0.81  
m =4.82

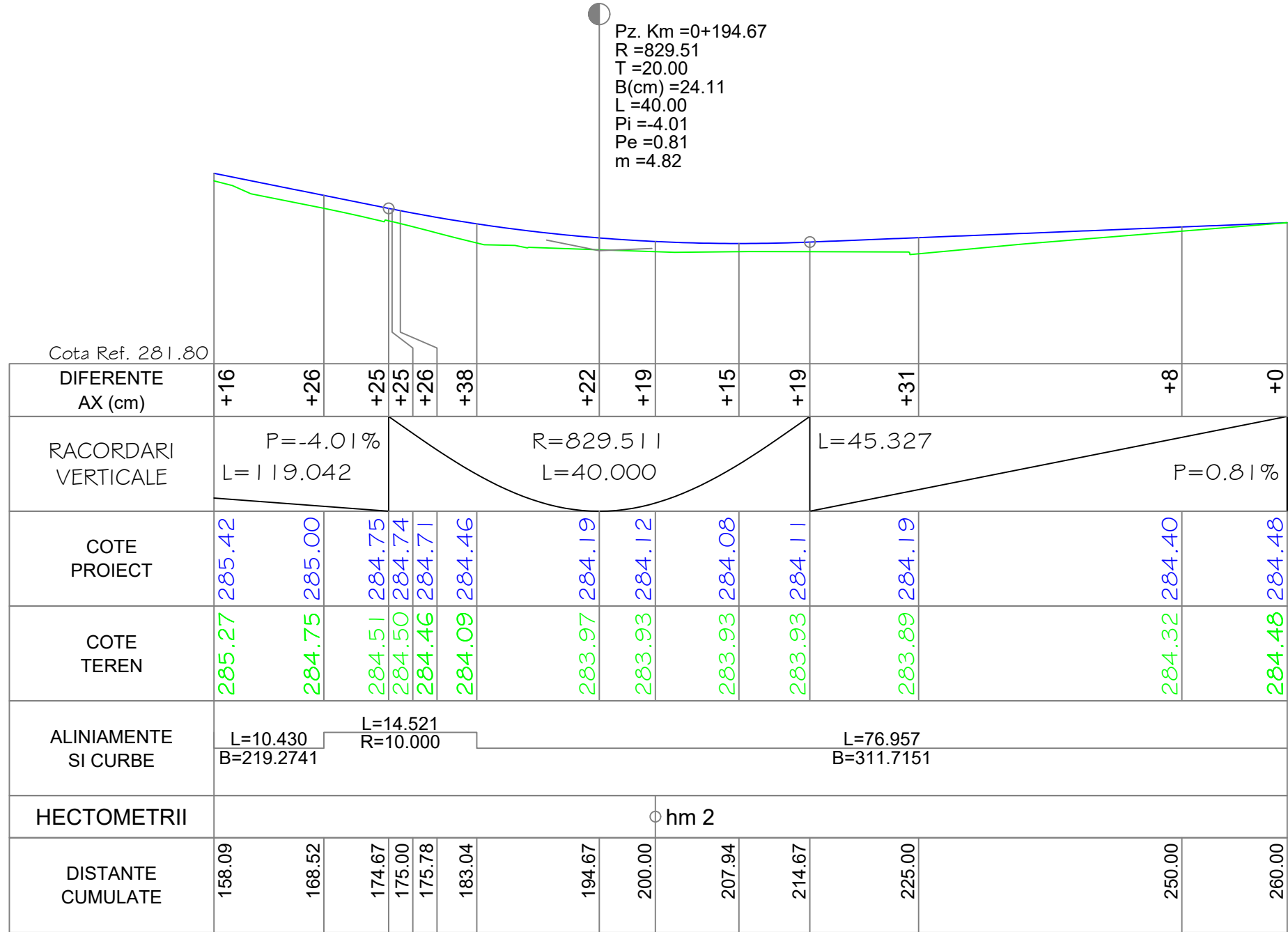

PROFIL LONGITUDINAL Str. Gutuiului DE LA 158.093 LA 260.000 SCARA : ORIZ 1 :500 VERT 1 :100

	NUME	SEMNATURA	CERINTA	NR. REFERAT	DATA
VERIFICATOR			A4,B2,D2		2024
Proiectant de specialitate: <b>S.C. AQUA PROJECT S.R.L.</b> Tr. Petru Rares, nr. 63, Piatra Neamt C.U.I. J27/580/2010 C.I.F. RO-27559846 Tel/Fax : 0233624426			<b>DENUMIREA PROIECTULUI:</b> "MODERNIZARE STRAZI IN COMUNA ION CREANGA"		PROIECT Nr. 10819/2024
			<b>AMPLASAMENT:</b> Comuna Ion Creanga, Județul Neamt <b>BENEFICIAR:</b> Comuna Ion Creanga, Județul Neamt		
		<b>DENUMIRE PLANȘĂ:</b> <b>PROFIL LONGITUDINAL</b> <b>Str. Gutuiului</b>		Faza: D.A.L.I. PLANSA PL 4.94	
SEF PROIECT	Ing. Craciun Eugeniu		SCARA 1:500/1:100		
PROIECTAT	Ing. Bulboaca Gheorghita-Marian		DATA 2024		
DESESTAT	Ing. Bulboaca Gheorghita-Marian				

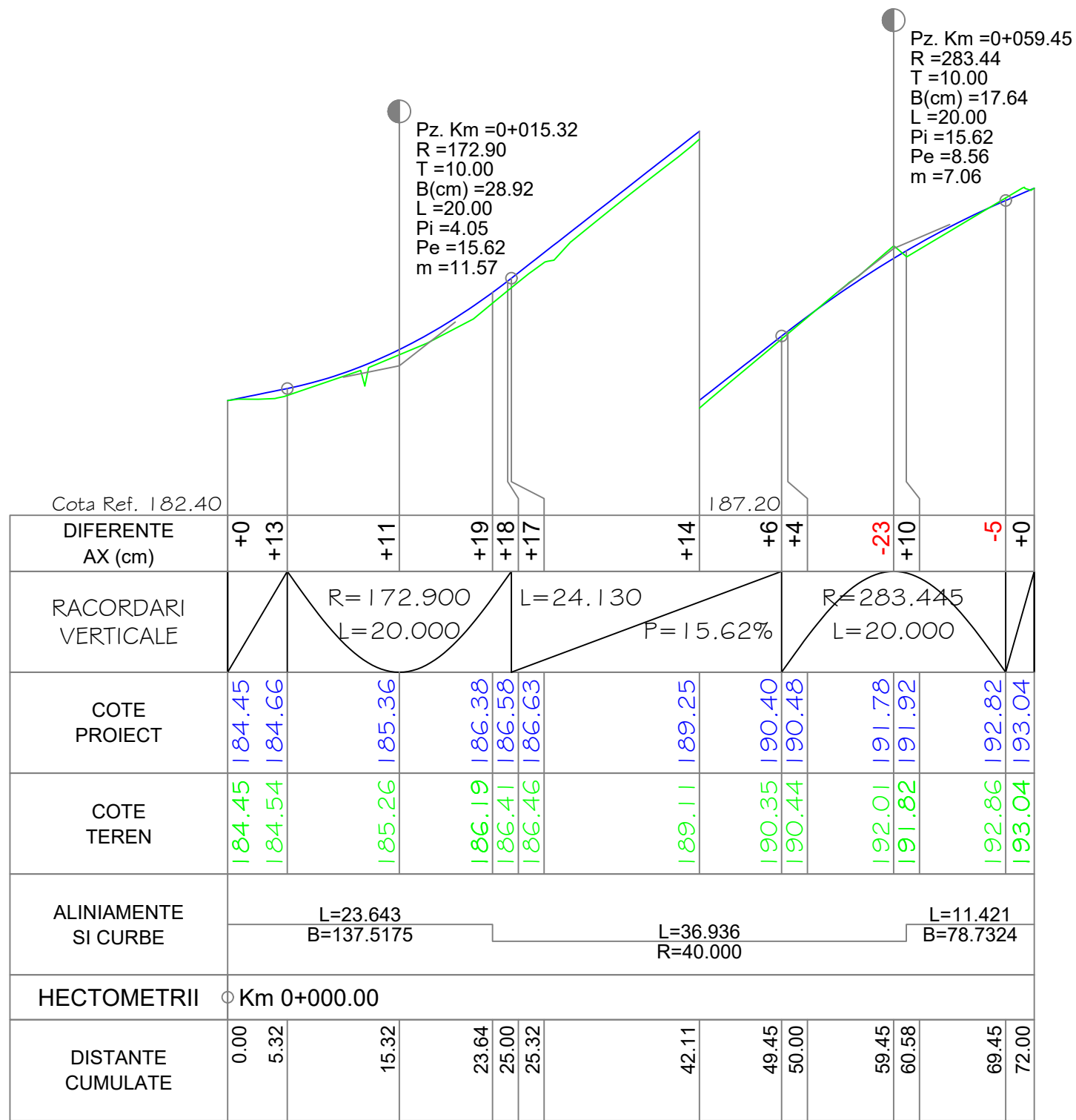

PROFIL LONGITUDINAL Str. Gradinarilor DE LA 0.000 LA 72.000 SCARA : ORIZ 1 :500 VERT 1 :100

	NUME	SEMNATURA	CERINTA	NR. REFERAT	DATA
VERIFICATOR			A4,B2,D2		2024
Proiectant de specialitate: <b>S.C. AQUA PROJECT S.R.L.</b> Tr. Petru Rares, nr. 63, Piatra Neamt C.U.I. J27/580/2010 C.I.F. RO-27559846 Tel/Fax : 0233624426			<b>DENUMIREA PROIECTULUI:</b> "MODERNIZARE STRAZI IN COMUNA ION CREANGA"		PROIECT Nr. 10819/2024
			<b>AMPLASAMENT:</b> Comuna Ion Creanga, Județul Neamt <b>BENEFICIAR:</b> Comuna Ion Creanga, Județul Neamt		
		<b>DENUMIRE PLANȘĂ:</b> <b>PROFIL LONGITUDINAL</b> <b>Str. Gradinarilor</b>		Faza: D.A.L.I.	
SEF PROIECT	Ing. Craciun Eugeniu		SCARA 1:500/1:100		
PROIECTAT	Ing. Bulboaca Gheorghita-Marian		DATA 2024		
DESESTAT	Ing. Bulboaca Gheorghita-Marian				PLANSA PL 4.95



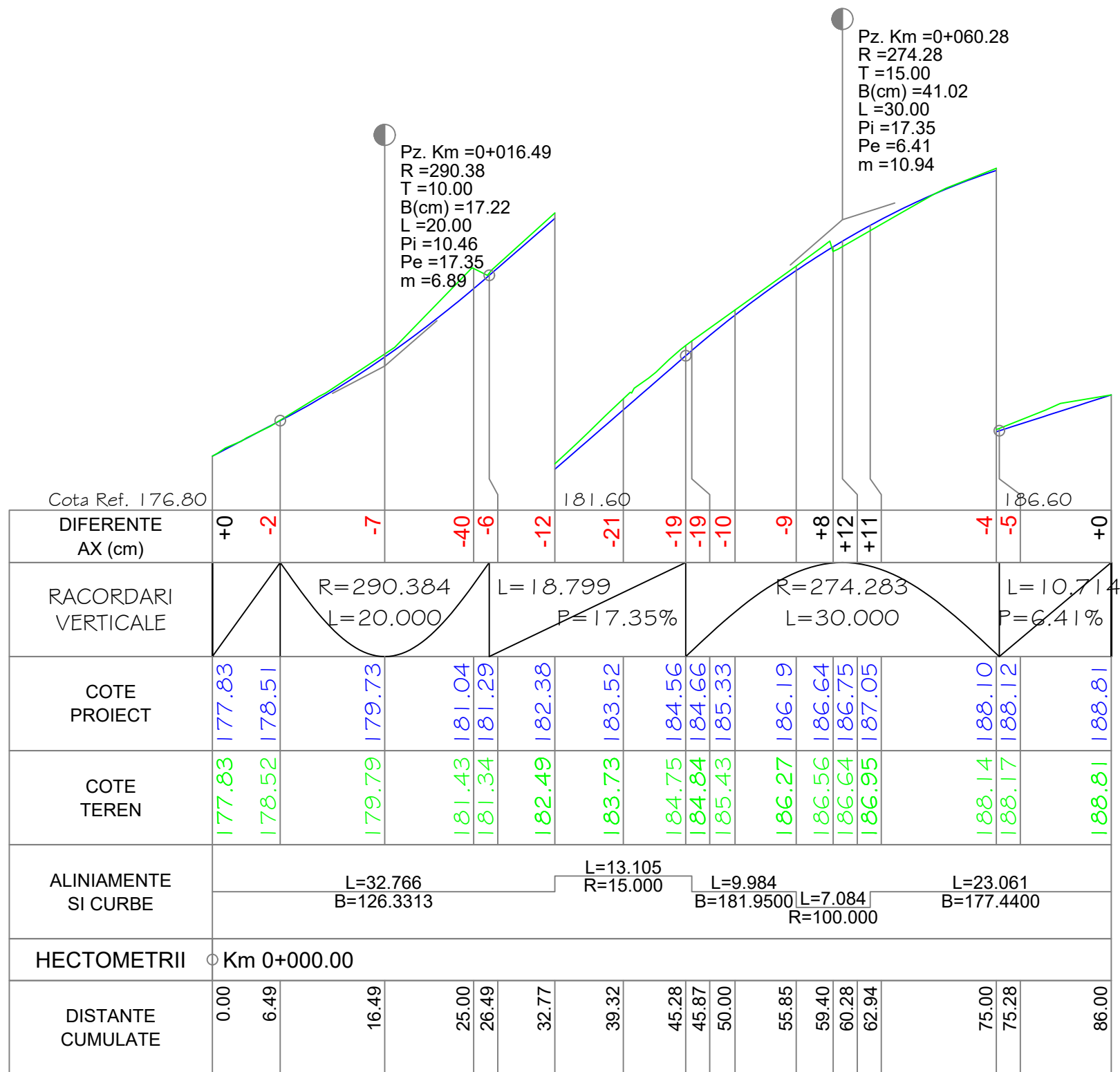

PROFIL LONGITUDINAL Str. Fundatura Bisericii 2 DE LA 0.000 LA 86.000 SCARA : ORIZ 1 :500 VERT 1 :100

	NUME	SEMNATURA	CERINTA	NR. REFERAT	DATA	
VERIFICATOR			A4,B2,D2		2024	
Proiectant de specialitate: <b>S.C. AQUA PROJECT S.R.L.</b> Tr. Petru Rares, nr. 63, Piatra Neamt C.U.I. J27/580/2010 C.I.F. RO-27559846 Tel/Fax : 0233624426			<b>DENUMIREA PROIECTULUI:</b> "MODERNIZARE STRAZI IN COMUNA ION CREANGA"			PROIECT Nr. 10819/2024
			<b>AMPLASAMENT:</b> Comuna Ion Creanga, Județul Neamt <b>BENEFICIAR:</b> Comuna Ion Creanga, Județul Neamt			
		<b>DENUMIRE PLANȘĂ:</b> <b>PROFIL LONGITUDINAL</b> <b>Str. Fundatura Bisericii 2</b>			Faza: D.A.L.I.	
SEF PROIECT	Ing. Craciun Eugeniu		SCARA 1:500/1:100		PLANSA PL 4.97	
PROIECTAT	Ing. Bulboaca Gheorghita-Marian		DATA 2024			
DESENAT	Ing. Bulboaca Gheorghita-Marian					





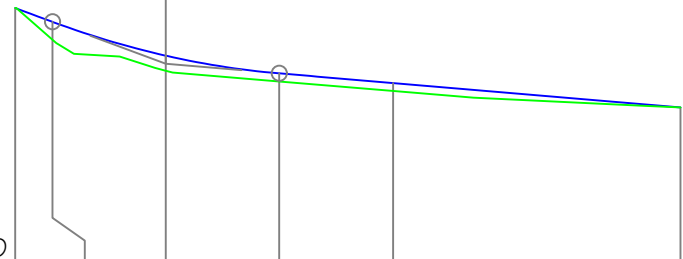

Pz. Km =0+009.96  
 R =263.33  
 T =7.50  
 B(cm) =10.68  
 L =15.00  
 Pi =-7.39  
 Pe =-1.70  
 m =5.70



Cota Ref. 174.90						
DIFERENTE AX (cm)	+0	+23	+21	+11	+10	+0
RACORDARI VERTICALE			R=263.332 L=15.000		L=26.538	P=-1.70%
COTE PROIECT		178.27 178.09	177.65	177.41	177.28	176.96
COTE TEREN		178.27 177.86	177.45	177.30	177.18	176.96
ALINIAMENTE SI CURBE				L=44.000 B=302.9172		
HECTOMETRII	○ Km 0+000.00					
DISTANTE CUMULATE	0.00	2.46	9.96	17.46	25.00	44.00



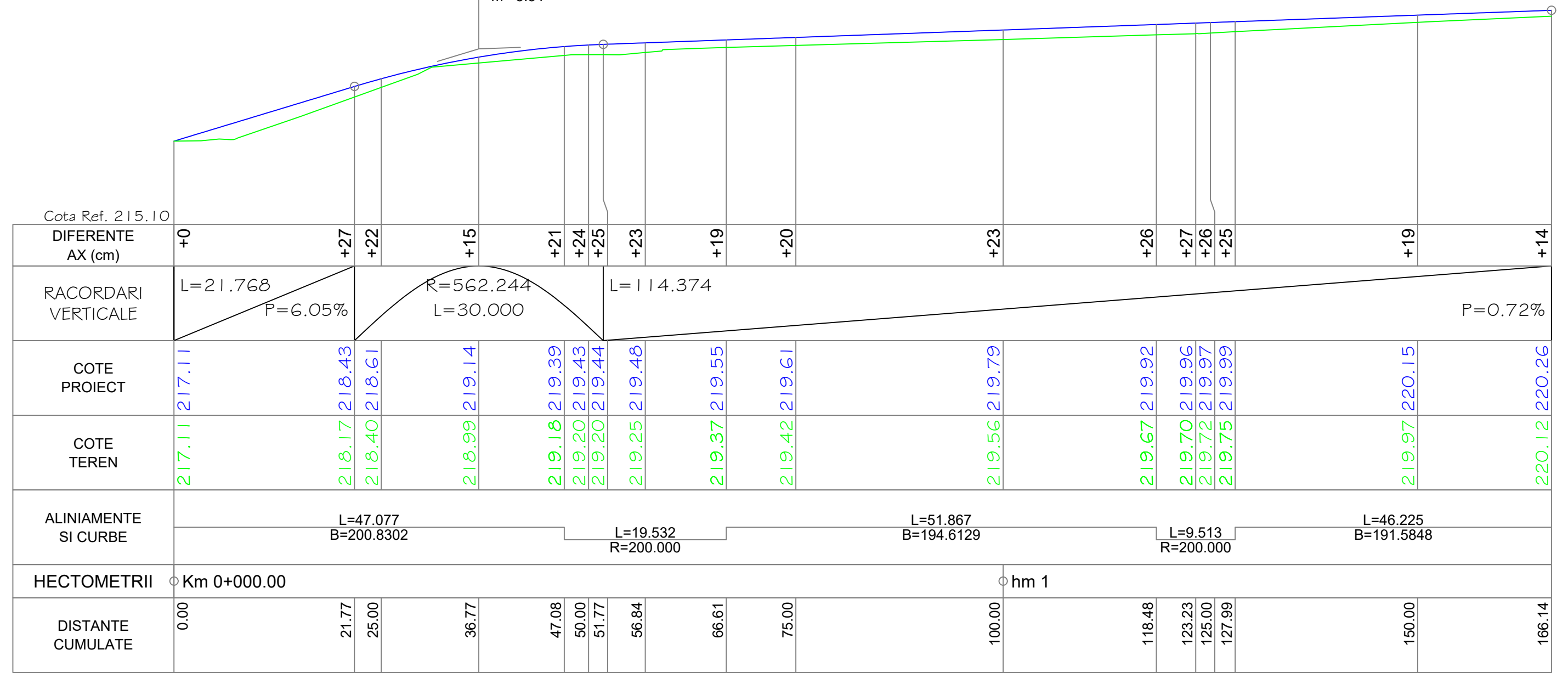

PROFIL LONGITUDINAL Str. La Catrea DE LA 0.000 LA 44.000 SCARA : ORIZ 1 :500 VERT 1 :100

	NUME	SEMNTATURA	CERINTA	NR. REFERAT	DATA	
VERIFICATOR			A4,B2,D2		2024	
Proiectant de specialitate: <b>S.C. AQUA PROJECT S.R.L.</b> Tr. Petru Rares, nr. 63, Piatra Neamt C.U.I. J27/580/2010 C.I.F. RO-27559846 Tel/Fax : 0233624426			<b>DENUMIREA PROIECTULUI:</b> "MODERNIZARE STRAZI IN COMUNA ION CREANGA"			PROIECT Nr. 10819/2024
			<b>AMPLASAMENT:</b> Comuna Ion Creanga, Județul Neamt <b>BENEFICIAR:</b> Comuna Ion Creanga, Județul Neamt			
		<b>DENUMIRE PLANȘĂ:</b> <b>PROFIL LONGITUDINAL</b> <b>Str. La Catrea</b>			Faza: D.A.L.I.	
SEF PROIECT	Ing. Craciun Eugeniu		SCARA 1:500/1:100		PLANSA PL 4.98	
PROIECTAT	Ing. Bulboaca Gheorghita-Marian		DATA			
DESEAT	Ing. Bulboaca Gheorghita-Marian		2024			

Pz. Km =0+036.77  
 R =562.24  
 T =15.00  
 B(cm) =20.01  
 L =30.00  
 Pi =6.05  
 Pe =0.72  
 m =5.34

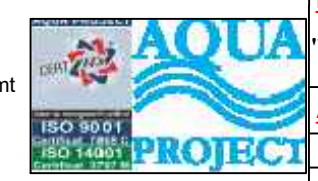

PROFIL LONGITUDINAL Str. Bahnei- Tr.1 DE LA 0.000 LA 166.142 SCARA : ORIZ 1 :500 VERT 1 :100

	NUME	SEMNATURA	CERINTA	NR. REFERAT	DATA	
VERIFICATOR			A4,B2,D2		2024	
Proiectant de specialitate: <b>S.C. AQUA PROJECT S.R.L.</b> Tr. Petru Rares, nr. 63, Piatra Neamt C.U.I. J27/580/2010 C.I.F. RO-27559846 Tel/Fax : 0233624426			<b>DENUMIREA PROIECTULUI:</b> "MODERNIZARE STRAZI IN COMUNA ION CREANGA"			PROIECT Nr. 10819/2024
			<b>AMPLASAMENT:</b> Comuna Ion Creanga, Județul Neamt <b>BENEFICIAR:</b> Comuna Ion Creanga, Județul Neamt			
		<b>DENUMIRE PLANȘĂ:</b> <b>PROFIL LONGITUDINAL</b> <b>Str. Bahnei - Tr.1</b>			Faza: D.A.L.I.	
SEF PROIECT	Ing. Craciun Eugeniu		SCARA 1:500/1:100		PLANSA PL 4.99	
PROIECTAT	Ing. Bulboaca Gheorghita-Marian		DATA 2024			
DESENAT	Ing. Bulboaca Gheorghita-Marian					

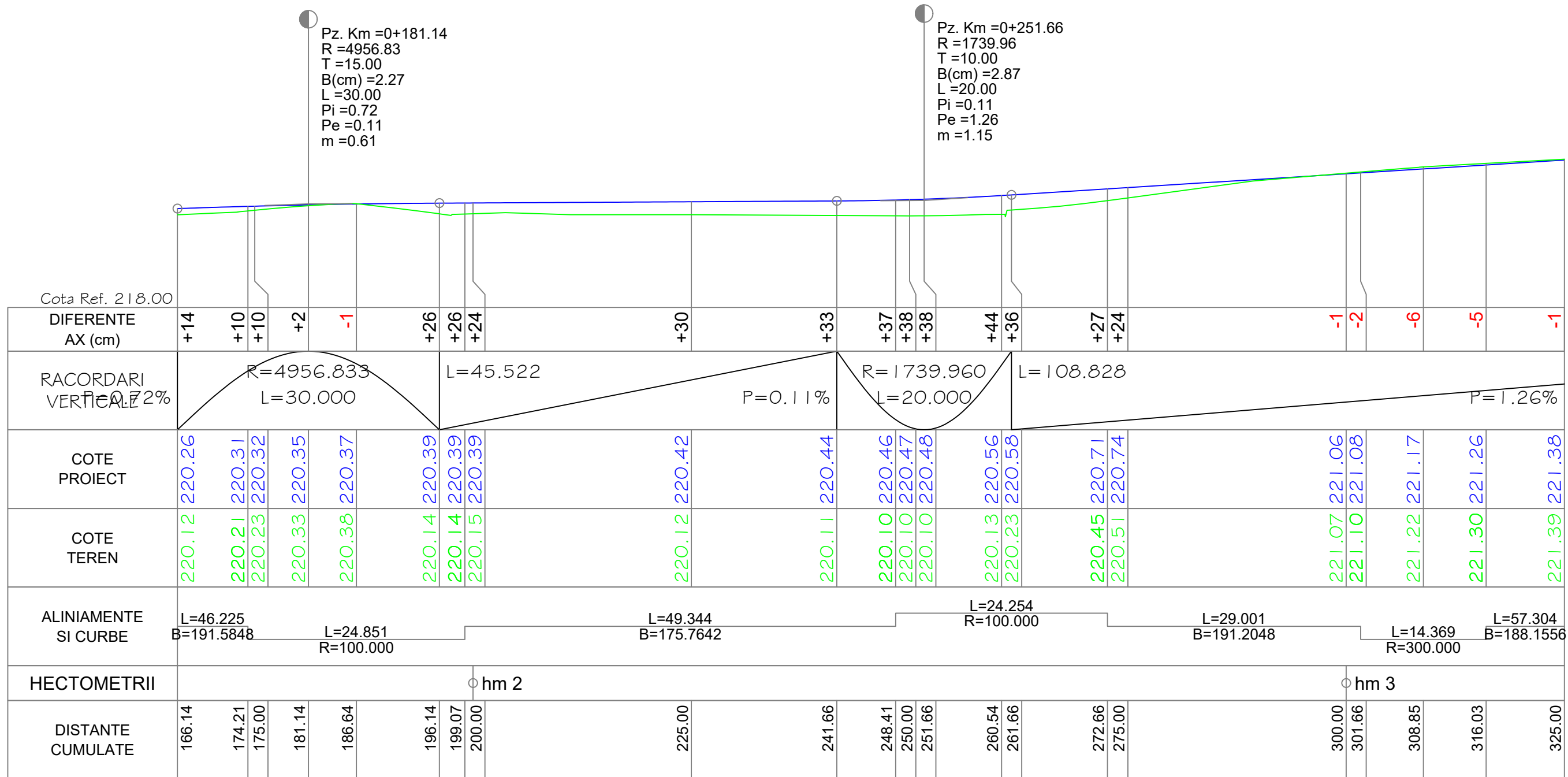



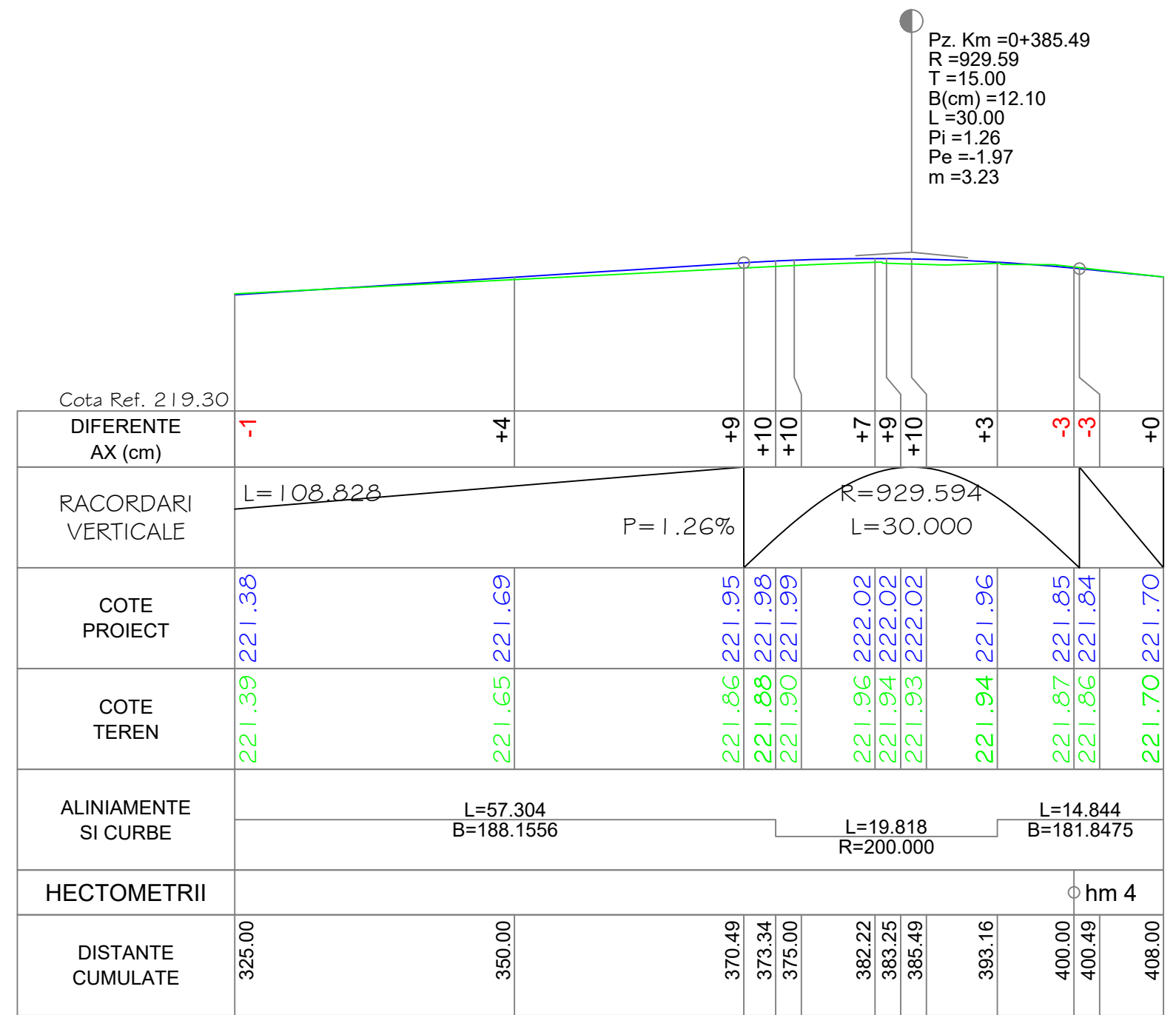

PROFIL LONGITUDINAL Str. Bahnei- Tr.1 DE LA 166.142 LA 325.000 SCARA : ORIZ 1 :500 VERT 1 :100

	NUME	SEMNATURA	CERINTA	NR. REFERAT	DATA	
VERIFICATOR			A4,B2,D2		2024	
Proiectant de specialitate: <b>S.C. AQUA PROJECT S.R.L.</b> Tr. Petru Rares, nr. 63, Piatra Neamt C.U.I. J27/580/2010 C.I.F. RO-27559846 Tel/Fax : 0233624426			<b>DENUMIREA PROIECTULUI:</b> "MODERNIZARE STRAZI IN COMUNA ION CREANGA"			PROIECT Nr. 10819/2024
			<b>AMPLASAMENT:</b> Comuna Ion Creanga, Județul Neamt <b>BENEFICIAR:</b> Comuna Ion Creanga, Județul Neamt			
		<b>DENUMIRE PLANȘĂ:</b> <b>PROFIL LONGITUDINAL</b> <b>Str. Bahnei - Tr.1</b>			Faza: D.A.L.I.	
SEF PROIECT	Ing. Craciun Eugeniu		SCARA 1:500/1:100		PLANSA PL 4.100	
PROIECTAT	Ing. Bulboaca Gheorghita-Marian		DATA 2024			
DESENAT	Ing. Bulboaca Gheorghita-Marian					

Pz. Km =0+385.49  
 R =929.59  
 T =15.00  
 B(cm) =12.10  
 L =30.00  
 Pi =1.26  
 Pe =-1.97  
 m =3.23



PROFIL LONGITUDINAL Str. Bahnei- Tr.1 DE LA 325.000 LA 408.000 SCARA : ORIZ 1 :500 VERT 1 :100



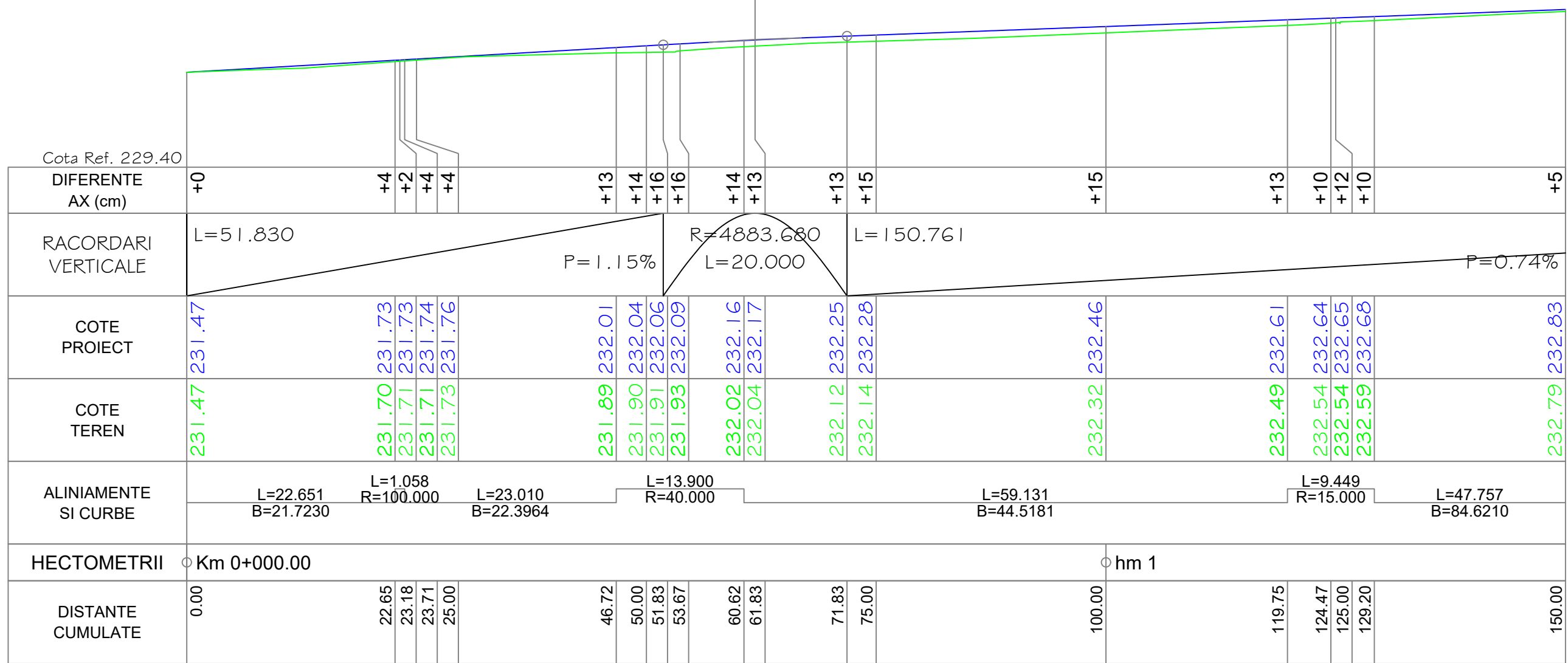

	NUME	SEMNATURA	CERINTA	NR. REFERAT	DATA	
VERIFICATOR			A4,B2,D2		2024	
Proiectant de specialitate: <b>S.C. AQUA PROJECT S.R.L.</b> Tr. Petru Rares, nr. 63, Piatra Neamt C.U.I. J27/580/2010 C.I.F. RO-27559846 Tel/Fax : 0233624426			<b>DENUMIREA PROIECTULUI:</b> "MODERNIZARE STRAZI IN COMUNA ION CREANGA" <b>AMPLASAMENT:</b> Comuna Ion Creanga, Județul Neamt <b>BENEFICIAR:</b> Comuna Ion Creanga, Județul Neamt			PROIECT Nr. 10819/2024
<b>DENUMIRE PLANȘĂ:</b> <b>PROFIL LONGITUDINAL</b> <b>Str. Bahnei - Tr.1</b>			Faza: D.A.L.I.			
SEF PROIECT	Ing. Craciun Eugeniu		SCARA 1:500/1:100			
PROIECTAT	Ing. Bulboaca Gheorghita-Marian		DATA 2024			
DESENAT	Ing. Bulboaca Gheorghita-Marian				PLANSA PL 4.101	

Pz. Km =0+061.83  
 R =4883.68  
 T =10.00  
 B(cm) =1.02  
 L =20.00  
 Pi =1.15  
 Pe =0.74  
 m =0.41

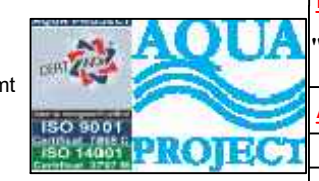

Cota Ref. 229.40																											
DIFERENTE AX (cm)	+0	+4	+2	+4	+4		+13	+14	+16	+16	+14	+13	+13	+15		+15		+13	+10	+12	+10		+5				
RACORDARI VERTICALE	L=51.830					P=1.15%					R=4883.680 L=20.000					L=150.761							P=0.74%				
COTE PROIECT	231.47	231.73	231.73	231.74	231.76		232.01	232.04	232.06	232.09	232.16	232.17		232.25	232.28		232.46		232.61	232.64	232.65	232.68		232.83			
COTE TEREN	231.47	231.70	231.71	231.71	231.73		231.89	231.90	231.91	231.93	232.02	232.04		232.12	232.14		232.32		232.49	232.54	232.54	232.59		232.79			
ALINIAMENTE SI CURBE	L=22.651 B=21.7230		L=1.058 R=100.000		L=23.010 B=22.3964		L=13.900 R=40.000			L=59.131 B=44.5181							L=9.449 R=15.000		L=47.757 B=84.6210								
HECTOMETRII	Km 0+000.00										hm 1																
DISTANTE CUMULATE	0.00	22.65	23.18	23.71	25.00		46.72	50.00	51.83	53.67	60.62	61.83		71.83	75.00		100.00		119.75	124.47	125.00	129.20		150.00			

PROFIL LONGITUDINAL Str. Valcele- Tr.2 DE LA 0.000 LA 150.000 SCARA : ORIZ 1 :500 VERT 1 :100

	NUME	SEMNATURA	CERINTA	NR. REFERAT	DATA	
VERIFICATOR			A4,B2,D2		2024	
Proiectant de specialitate: <b>S.C. AQUA PROJECT S.R.L.</b> Tr. Petru Rares, nr. 63, Piatra Neamt C.U.I. J27/580/2010 C.I.F. RO-27559846 Tel/Fax : 0233624426			<b>DENUMIREA PROIECTULUI:</b> "MODERNIZARE STRAZI IN COMUNA ION CREANGA"			PROIECT Nr. 10819/2024
			<b>AMPLASAMENT:</b> Comuna Ion Creanga, Județul Neamt <b>BENEFICIAR:</b> Comuna Ion Creanga, Județul Neamt			
		<b>DENUMIRE PLANȘĂ:</b> <b>PROFIL LONGITUDINAL</b> <b>Str. Valcele - Tr.2</b>			Faza: D.A.L.I.	
SEF PROIECT	Ing. Craciun Eugeniu		SCARA 1:500/1:100			
PROIECTAT	Ing. Bulboaca Gheorghita-Marian		DATA 2024			
DESEMAT	Ing. Bulboaca Gheorghita-Marian					
					PLANSA PL 4.102	

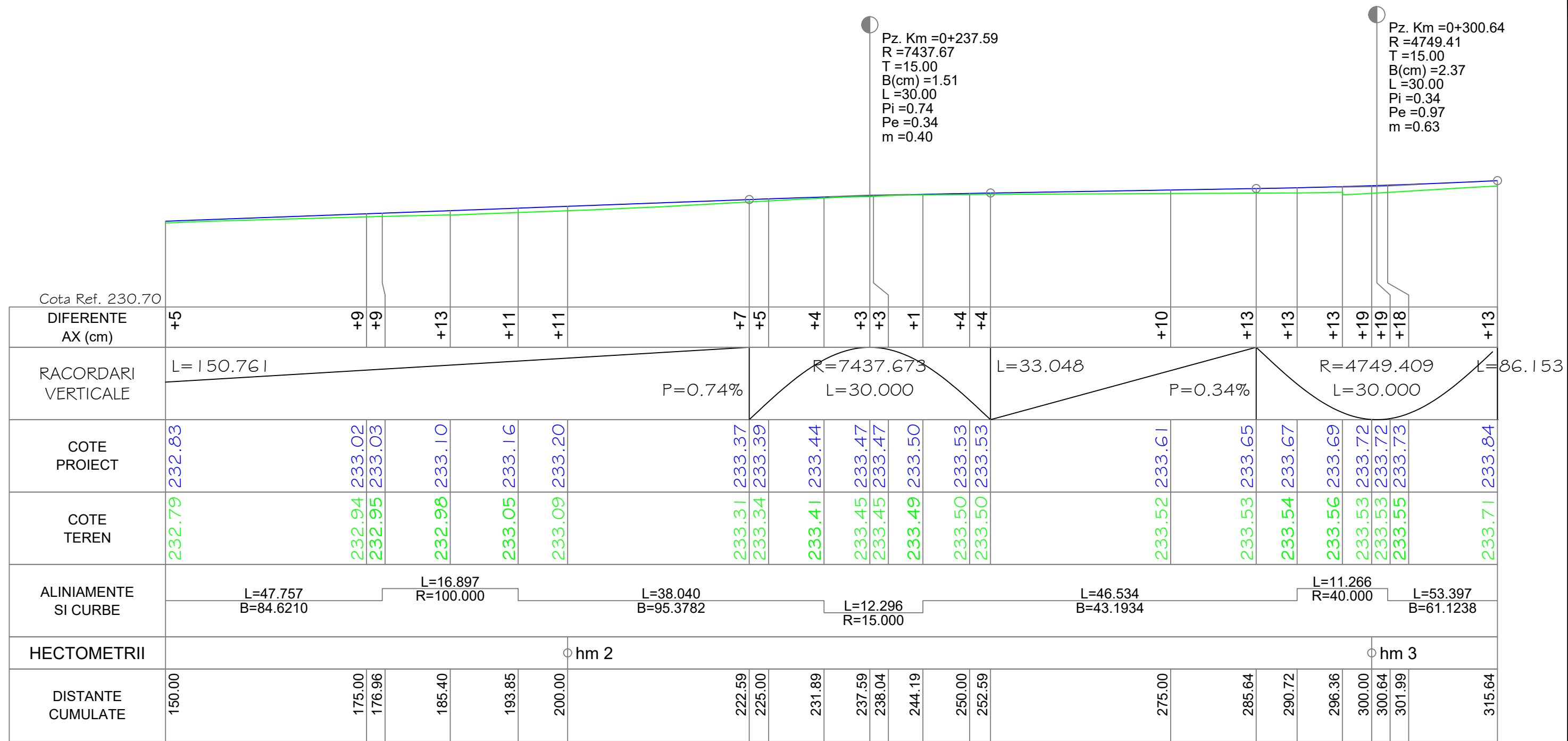

PROFIL LONGITUDINAL Str. Valcele- Tr.2 DE LA 150.000 LA 315.640 SCARA : ORIZ 1 :500 VERT 1 :100



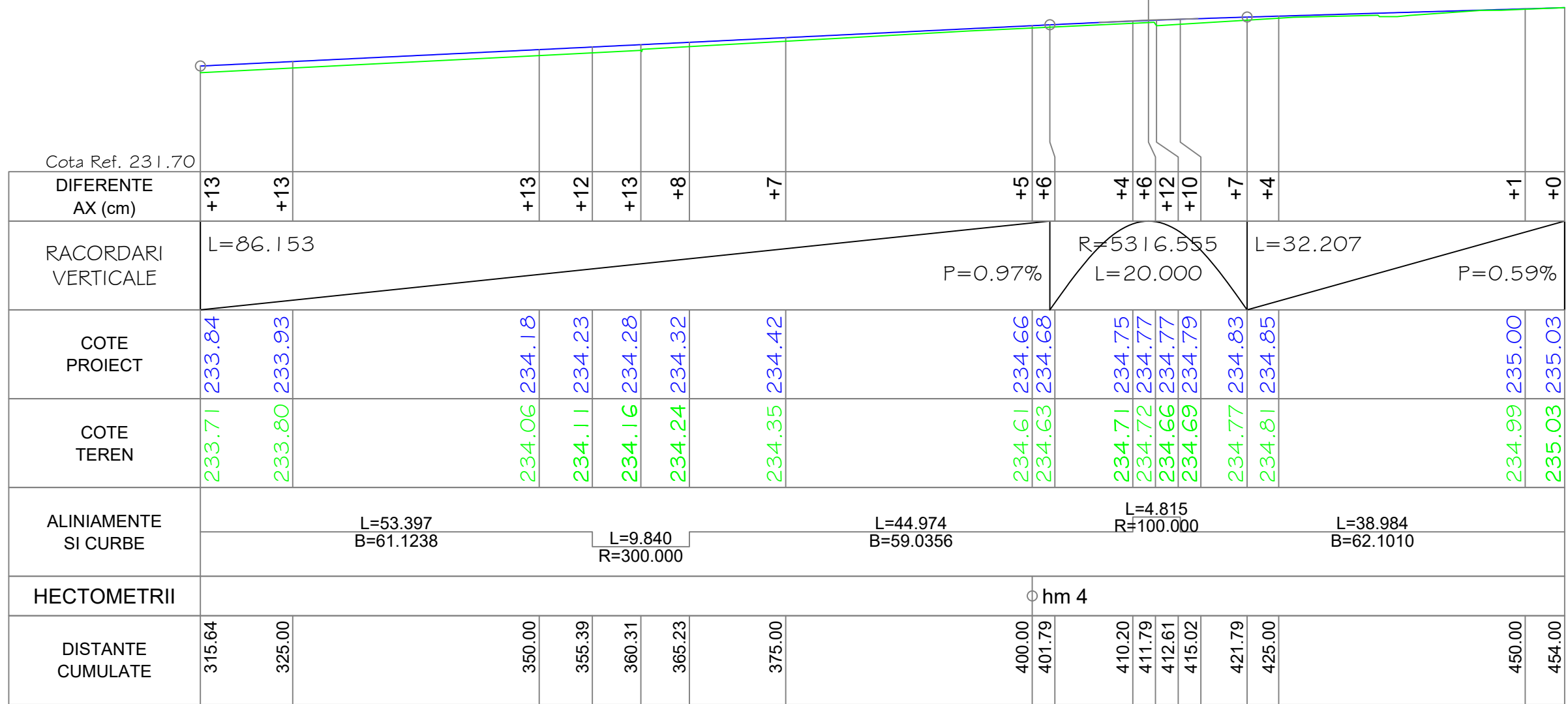

VERIFICATOR	NUME	SEMNATURA	CERINTA	NR. REFERAT	DATA	
			A4,B2,D2		2024	
Proiectant de specialitate: <b>S.C. AQUA PROJECT S.R.L.</b> Tr. Petru Rares, nr. 63, Piatra Neamt C.U.I. J27/580/2010 C.I.F. RO-27559846 Tel/Fax : 0233624426			<b>DENUMIREA PROIECTULUI:</b> "MODERNIZARE STRAZI IN COMUNA ION CREANGA"			PROIECT Nr. 10819/2024
			<b>AMPLASAMENT:</b> Comuna Ion Creanga, Județul Neamt <b>BENEFICIAR:</b> Comuna Ion Creanga, Județul Neamt			
<b>SEF PROIECT</b> Ing. Craciun Eugeniu			<b>DENUMIRE PLANȘĂ:</b> <b>PROFIL LONGITUDINAL</b>			Faza: D.A.L.I.
<b>PROIECTAT</b> Ing. Bulboaca Gheorghita-Marian			<b>SCARA</b> 1:500/1:100			<b>PLANSA</b> PL 4.103
<b>DESENAT</b> Ing. Bulboaca Gheorghita-Marian			<b>DATA</b> 2024			

Str. Valcele - Tr.2

Pz. Km =0+411.79  
 R =5316.56  
 T =10.00  
 B(cm) =0.94  
 L =20.00  
 Pi =0.97  
 Pe =0.59  
 m =0.38



PROFIL LONGITUDINAL Str. Valcele- Tr.2 DE LA 315.640 LA 454.000 SCARA : ORIZ 1 :500 VERT 1 :100

	NUME	SEMNATURA	CERINTA	NR. REFERAT	DATA	
VERIFICATOR			A4,B2,D2		2024	
Proiectant de specialitate: <b>S.C. AQUA PROJECT S.R.L.</b> Tr. Petru Rares, nr. 63, Piatra Neamt C.U.I. J27/580/2010 C.I.F. RO-27559846 Tel/Fax : 0233624426			<b>DENUMIREA PROIECTULUI:</b> "MODERNIZARE STRAZI IN COMUNA ION CREANGA"			PROIECT Nr. 10819/2024
			<b>AMPLASAMENT:</b> Comuna Ion Creanga, Județul Neamt <b>BENEFICIAR:</b> Comuna Ion Creanga, Județul Neamt			
		<b>DENUMIRE PLANȘĂ:</b> <b>PROFIL LONGITUDINAL</b> <b>Str. Valcele - Tr.2</b>			Faza: D.A.L.I.	
SEF PROIECT	Ing. Craciun Eugeniu		SCARA 1:500/1:100		PLANSA PL 4.104	
PROIECTAT	Ing. Bulboaca Gheorghita-Marian		DATA 2024			
DESENAT	Ing. Bulboaca Gheorghita-Marian					







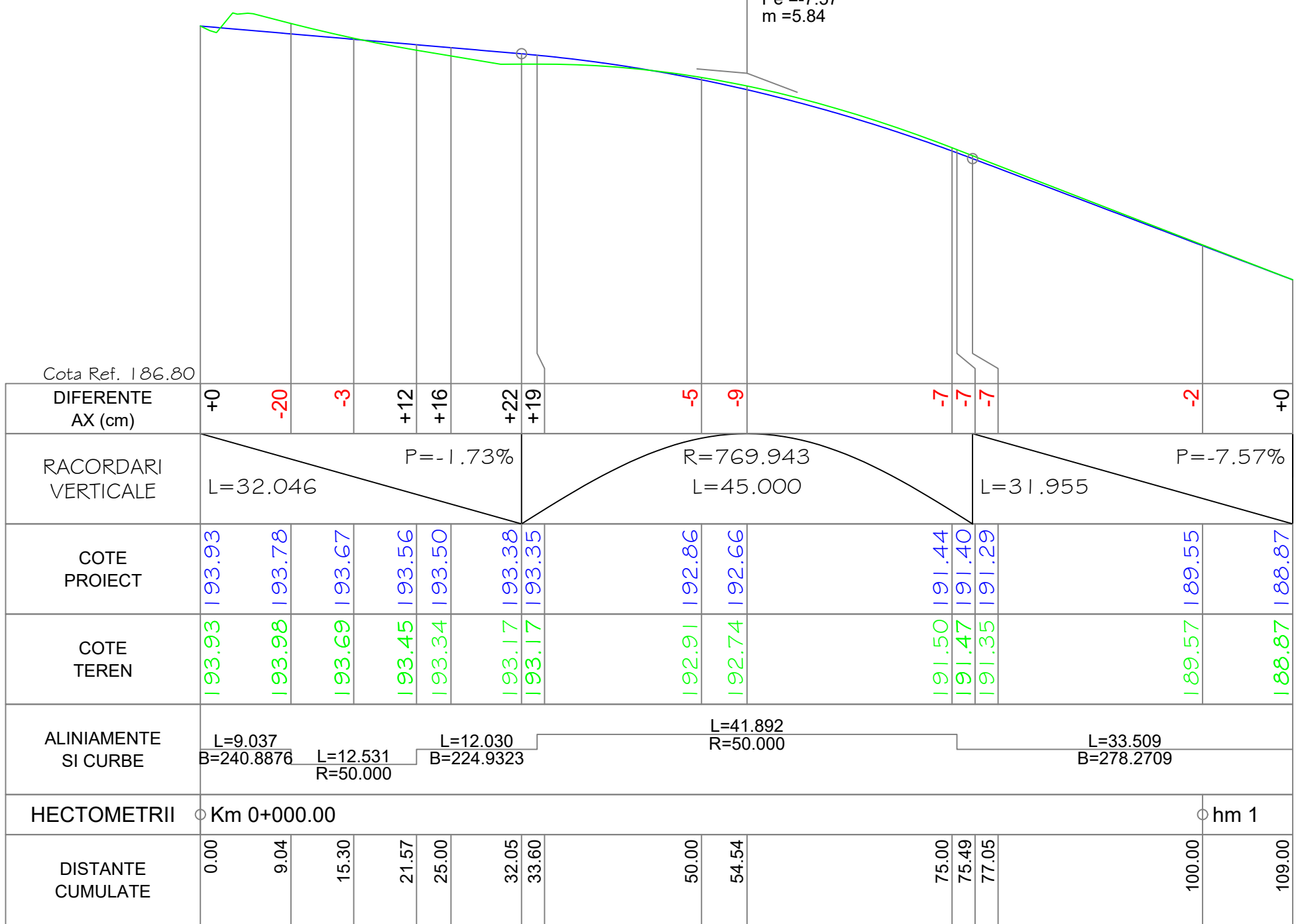

Pz. Km =0+054.55  
 R =769.94  
 T =22.50  
 B(cm) =32.88  
 L =45.00  
 Pi =-1.73  
 Pe =-7.57  
 m =5.84



PROFIL LONGITUDINAL Str. Pacii - Tr. 2 DE LA 0.000 LA 109.000 SCARA : ORIZ 1 :500 VERT 1 :100

	NUME	SEMNATURA	CERINTA	NR. REFERAT	DATA
VERIFICATOR			A4,B2,D2		2024
Proiectant de specialitate: <b>S.C. AQUA PROJECT S.R.L.</b> Tr. Petru Rares, nr. 63, Piatra Neamt C.U.I. J27/580/2010 C.I.F. RO-27559846 Tel/Fax : 0233624426				<b>DENUMIREA PROIECTULUI:</b> "MODERNIZARE STRAZI IN COMUNA ION CREANGA" <b>AMPLASAMENT:</b> Comuna Ion Creanga, Județul Neamt <b>BENEFICIAR:</b> Comuna Ion Creanga, Județul Neamt	
SEF PROIECT	Ing. Craciun Eugeniu		SCARA 1:500/1:100	Faza: D.A.L.I.	
PROIECTAT	Ing. Bulboaca Gheorghita-Marian		DATA 2024	<b>PROFIL LONGITUDINAL</b> <b>Str. Pacii - Tr.2</b>	
DESESTAT	Ing. Bulboaca Gheorghita-Marian			PLANSA PL 4.106	

# Podet transversal tubular Dn=600 mm, L=7.50 m



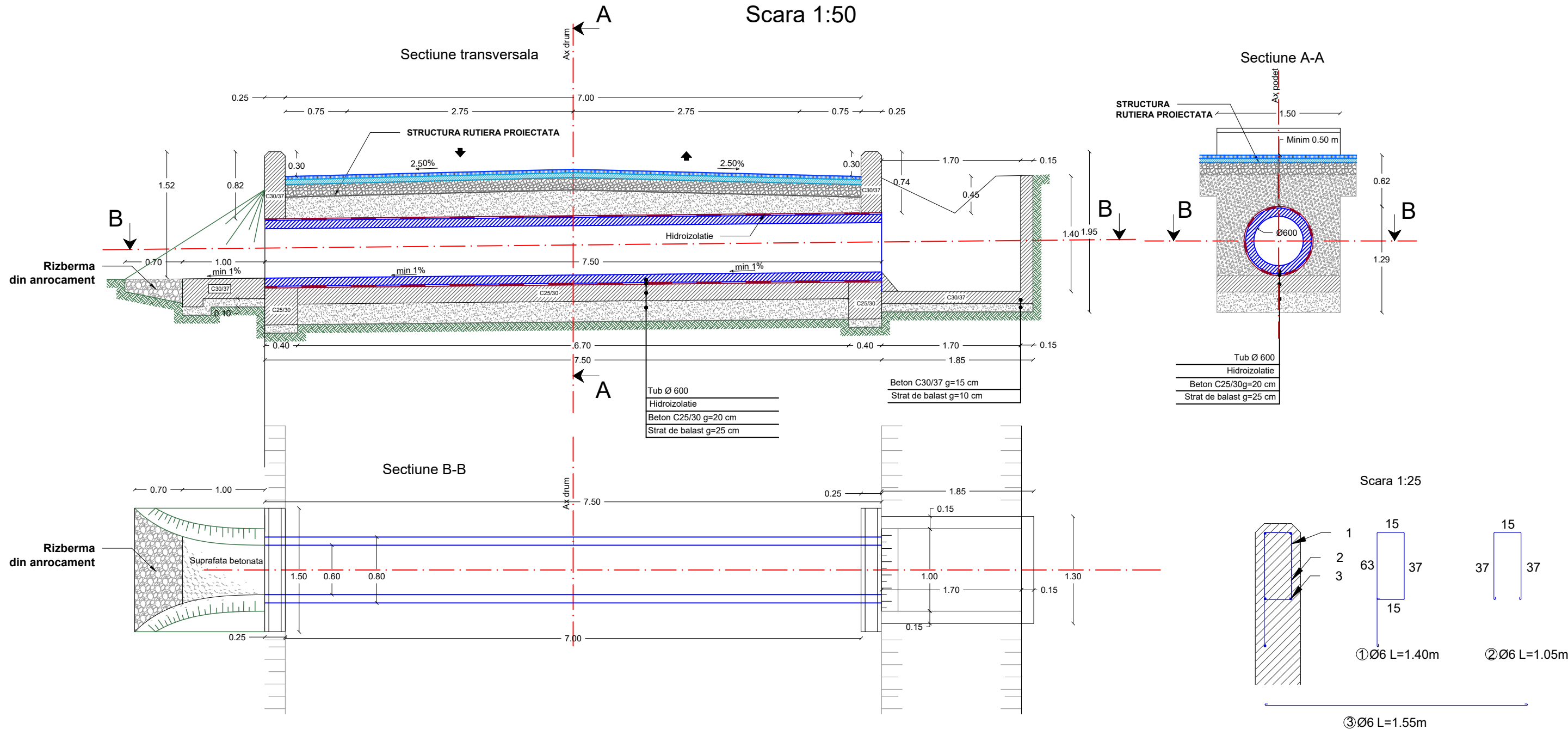

## Scara 1:50



\*Nota: Acoperirea minima de beton 4,5 cm cf. NE-012

Conditii tehnice de calitate - Elemente constructive podet			
Beton C30/37 conf. N.E. 012/2007			
CLASĂ DE EXPLINERE	Raport apă/ciment	Tip ciment conf.: SR. EN 197-1 SR. 301 STAS 7055 SR. EN 206-1	Dozaj minim de ciment (kg)
XF4	0,50	CEM II	340
Beton C25/30 conf. N.E. 012/2007			
CLASĂ DE EXPLINERE	Raport apă/ciment	Tip ciment conf.: SR. EN 197-1 SR. 301 STAS 7055 SR. EN 206-1	Dozaj minim de ciment (kg)
XC2	0,50	CEM II	300

Extract de armatura pentru coronament				
Marca	Diametru	Nr. Buc.	Lungimi (m)	
			/bucata	diametru
				OB 37
				Ø 37
1	6	5	1,4	7
2	6	5	1,05	5,25
3	6	5	1,55	7,75
Lungimi totale (m)				20
Masa (kg)			/metru	0,222
			/diametru	4,44
			Total	4,5

VERIFICATOR	NUME	SEMNATURA	CERINTA	NR. REFERAT	DATA
			A4,B2,D2		2024
Proiectant de specialitate: <b>S.C. AQUA PROJECT S.R.L.</b> Tr. Petru Rares, nr. 63, Piatra Neamt C.U.I. J27/580/2010 C.I.F. RO-27559846 Tel/Fax : 0233624426			<b>DENUMIREA PROIECTULUI:</b> "MODERNIZARE STRAZI IN COMUNA ION CREANGA"		PROIECT Nr. 10819/2024
			<b>AMPLASAMENT:</b> Comuna Ion Creanga, Județul Neamt <b>BENEFICIAR:</b> Comuna Ion Creanga, Județul Neamt		
			<b>DENUMIRE PLANȘĂ:</b> DETALIU Podet transversal tubular Dn=600 mm, L=7,50 m		Faza: D.A.L.I.
SEF PROIECT	Ing. Craciun Eugeniu		SCARA 1:25/1:50		PLANSA PL 5.1
PROIECTAT	Ing. Bulboaca Gheorghita-Marian		DATA 2024		
DESEAT	Ing. Bulboaca Gheorghita-Marian				

# Podet tip D5

## Secțiune longitudinală

### Scara 1:50

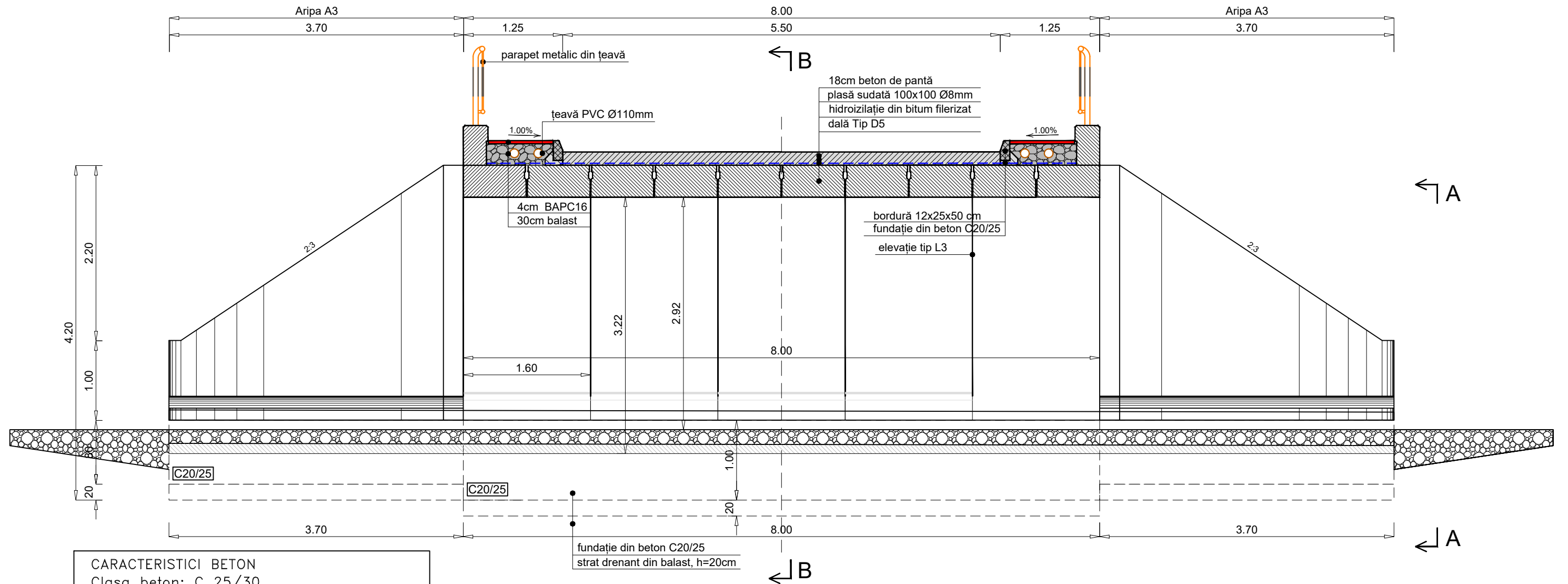

**CARACTERISTICI BETON**  
 Clasa beton: C 25/30  
 Clasa de expunere: XC2+XF4  
 Ciment: SR I 42.5 N  
 Dimensiune maxima agregate: 32 mm  
 Valoare maxima A/C :0,50  
 Armaturi :PC 52, OB 37  
 Dozaj minim de ciment:300 kg/mc

**CARACTERISTICI BETON**  
 Clasa beton:C 35/45  
 Clasa de expunere: XC2+XF4  
 Ciment : SR I 42.5 N  
 Dimensiune maxima agregate: 32 mm  
 Valoare maxima A/C : 0,45  
 Armaturi : PC 52, OB 37  
 Dozaj minim de ciment: 320 kg/mc

VERIFICATOR	NUME	SEMNATURA	CERINTA	NR. REFERAT	DATA
			A4,B2,D2		2024
Proiectant de specialitate: <b>S.C. AQUA PROJECT S.R.L.</b> Tr. Petru Rares, nr. 63, Piatra Neamt C.U.I. J27/580/2010 C.I.F. RO-27559846 Tel/Fax : 0233624426			<b>DENUMIREA PROIECTULUI:</b> "MODERNIZARE STRAZI IN COMUNA ION CREANGA"		PROIECT Nr. 10819/2024
			<b>AMPLASAMENT:</b> Comuna Ion Creanga, Județul Neamt <b>BENEFICIAR:</b> Comuna Ion Creanga, Județul Neamt		
		<b>DENUMIRE PLANȘĂ:</b> <b>DETALIU</b> Secțiune longitudinală Podet dalat tip D5		Faza: D.A.L.I. PLANSA PL 5.2	
SEF PROIECT	Ing. Craciun Eugeniu		SCARA	1:50	
PROIECTAT	Ing. Bulboaca Gheorghita-Marian		DATA	2024	
DESESTAT	Ing. Bulboaca Gheorghita-Marian				



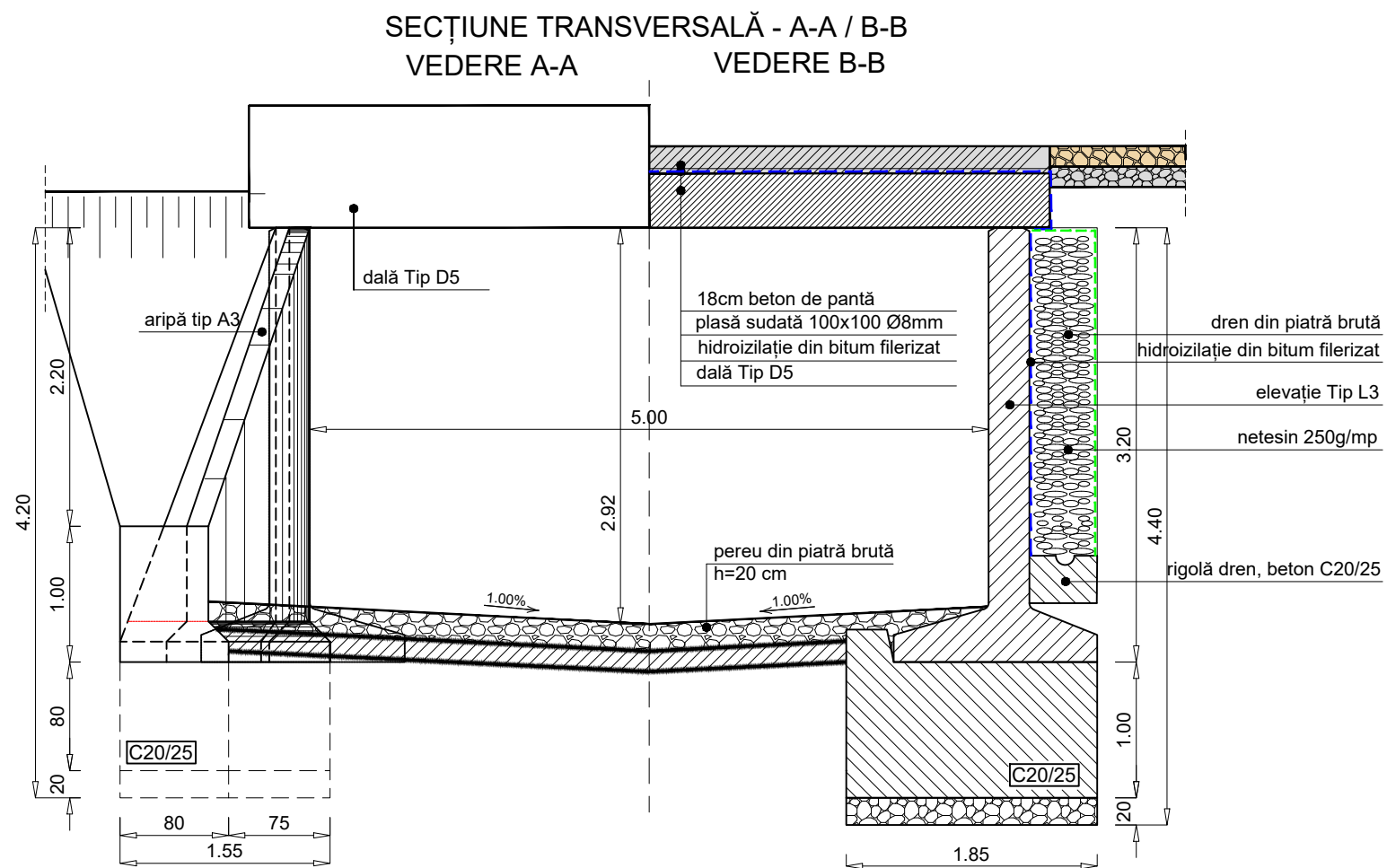

# Podet tip D5

## Scara 1:50



CARACTERISTICI BETON  
Clasa beton: C 25/30  
Clasa de expunere: XC2+XF4  
Ciment: SR I 42.5 N  
Dimensiune maxima agregate: 32 mm  
Valoare maxima A/C :0,50  
Armături :PC 52, OB 37  
Dozaj minim de ciment:300 kg/mc

CARACTERISTICI BETON  
Clasa beton:C 35/45  
Clasa de expunere: XC2+XF4  
Ciment : SR I 42.5 N  
Dimensiune maxima agregate: 32 mm  
Valoare maxima A/C : 0,45  
Armături : PC 52, OB 37  
Dozaj minim de ciment: 320 kg/mc

	NUME	SEMNATURA	CERINTA	NR. REFERAT	DATA		
VERIFICATOR			A4,B2,D2		2024		
Proiectant de specialitate: <b>S.C. AQUA PROJECT S.R.L.</b> Tr. Petru Rares, nr. 63, Piatra Neamt C.U.I. J27/580/2010 C.I.F. RO-27559846 Tel/Fax : 0233624426			<b>DENUMIREA PROIECTULUI:</b>		PROIECT Nr. 10819/2024		
			"MODERNIZARE STRAZI IN COMUNA ION CREANGA"				
		<b>AMPLASAMENT:</b> Comuna Ion Creanga, Județul Neamt					
		<b>BENEFICIAR:</b> Comuna Ion Creanga, Județul Neamt					
		<b>DENUMIRE PLANȘĂ:</b>		Faza: D.A.L.I.			
SEF PROIECT	Ing. Craciun Eugeniu		SCARA 1:50	<b>DETALIU</b> <i>Sectiuni transversale Podet dalat tip D5</i>			
PROIECTAT	Ing. Bulboaca Gheorghita-Marian		DATA 2024			PLANSA PL 5.3	
DESESTAT	Ing. Bulboaca Gheorghita-Marian						

# Podet casetat tip P2



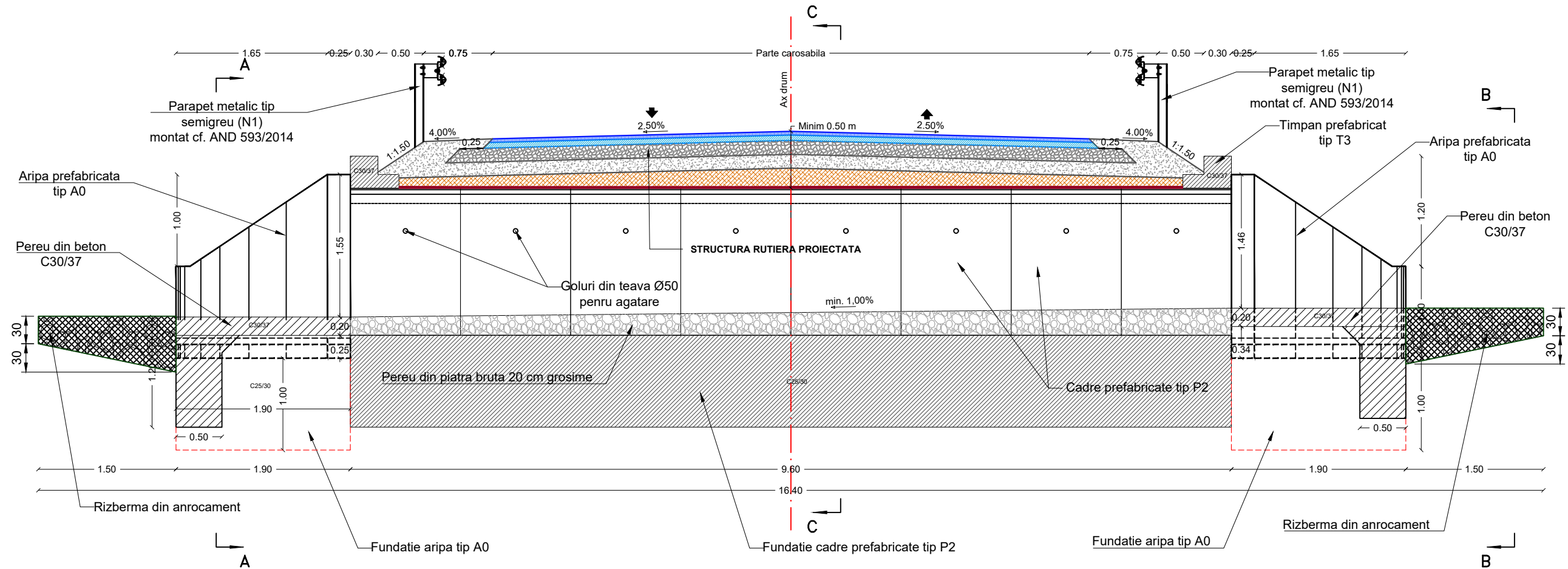

## Sectiune longitudinala D-D

### Scara 1:50



CARACTERISTICI BETON	
Clasa beton:	C 30/37
Clasa de expunere:	XC2+ XC4+XF4+XD1+XD3
Ciment :	SR I 42.5 N
Dimensiune maxima agregate:	32 mm
Valoare maxima A/C :	0,50
Armaturi :	PC 52, OB 37
Dozaj minim de ciment:	340 kg/mc

CARACTERISTICI BETON	
Clasa beton:	C 25/30
Clasa de expunere:	XC2
Ciment :	SR I 42.5 N
Dimensiune maxima agregate:	32 mm
Valoare maxima A/C :	0,50
Armaturi :	PC 52, OB 37
Dozaj minim de ciment:	300 kg/mc

	NUME	SEMNTURA	CERINTA	NR. REFERAT	DATA
VERIFICATOR			A4,B2,D2		2024
Proiectant de specialitate: <b>S.C. AQUA PROJECT S.R.L.</b> Tr. Petru Rares, nr. 63, Piatra Neamt C.U.I. J27/580/2010 C.I.F. RO-27559846 Tel/Fax : 0233624426				<b>DENUMIREA PROIECTULUI:</b>	
				"MODERNIZARE STRAZI IN COMUNA ION CREANGA"	
				<b>AMPLASAMENT:</b> Comuna Ion Creanga, Județul Neamt	
				<b>BENEFICIAR:</b> Comuna Ion Creanga, Județul Neamt	
				<b>DENUMIRE PLANȘĂ:</b>	
				<b>DETALIU</b>	
				<b>Sectiune longitudinala</b>	
				<b>Podet casetat tip P2</b>	
SEF PROIECT	Ing. Craciun Eugeniu		SCARA	1:50	
PROIECTAT	Ing. Bulboaca Gheorghita-Marian		DATA	2024	
DESEAT	Ing. Bulboaca Gheorghita-Marian				
					Faza: D.A.L.I.
					PLANSA PL 5.4

# Podet casetat tip P2

## Scara 1:50

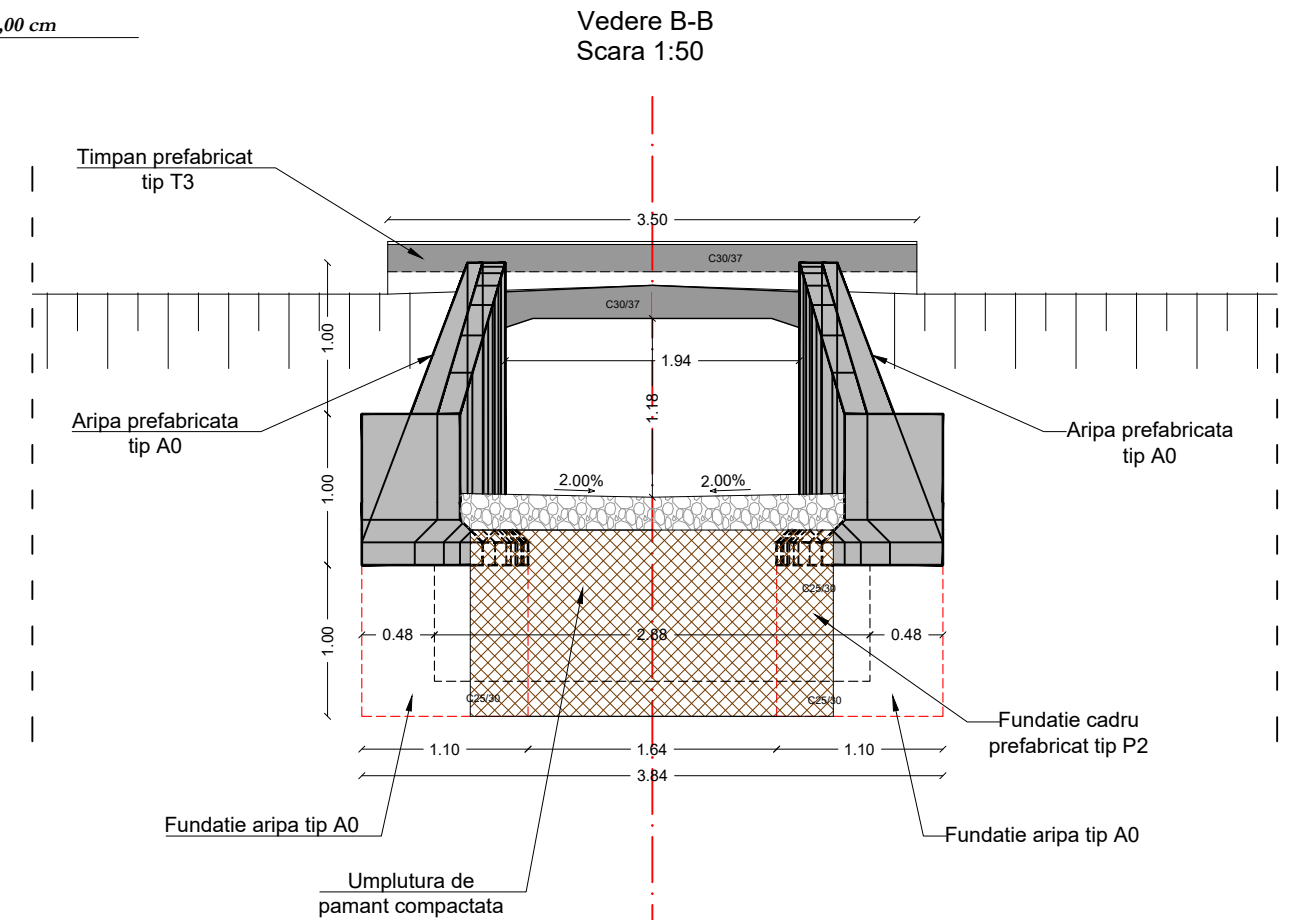
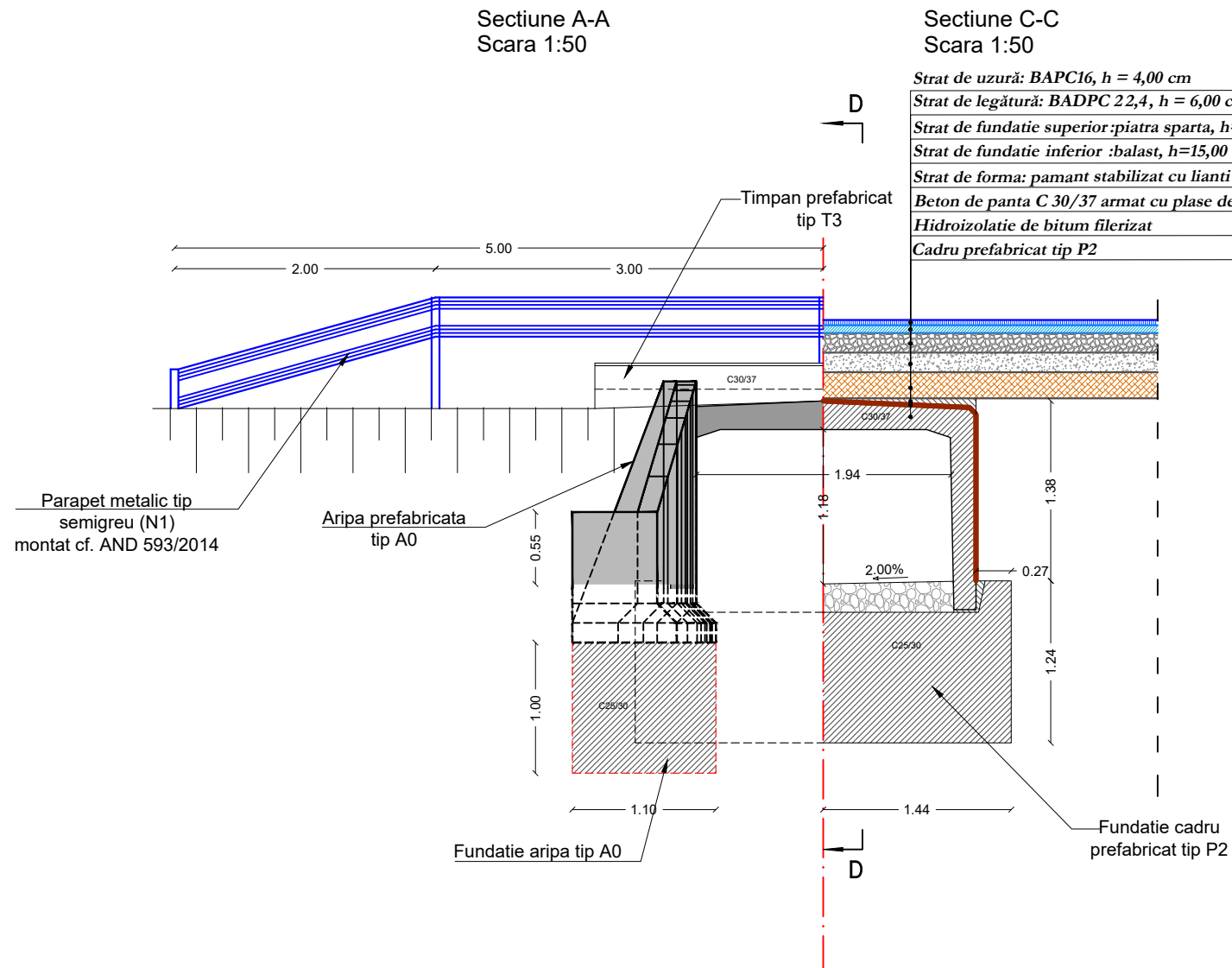

CARACTERISTICI BETON	
Clasa beton:	C 30/37
Clasa de expunere:	XC2+ XC4+XF4+XD1+XD3
Ciment :	SR I 42.5 N
Dimensiune maxima agregate:	32 mm
Valoare maxima A/C :	0,50
Armaturi :	PC 52, OB 37
Dozaj minim de ciment:	340 kg/mc

CARACTERISTICI BETON	
Clasa beton:	C 25/30
Clasa de expunere:	XC2
Ciment :	SR I 42.5 N
Dimensiune maxima agregate:	32 mm
Valoare maxima A/C :	0,50
Armaturi :	PC 52, OB 37
Dozaj minim de ciment:	300 kg/mc



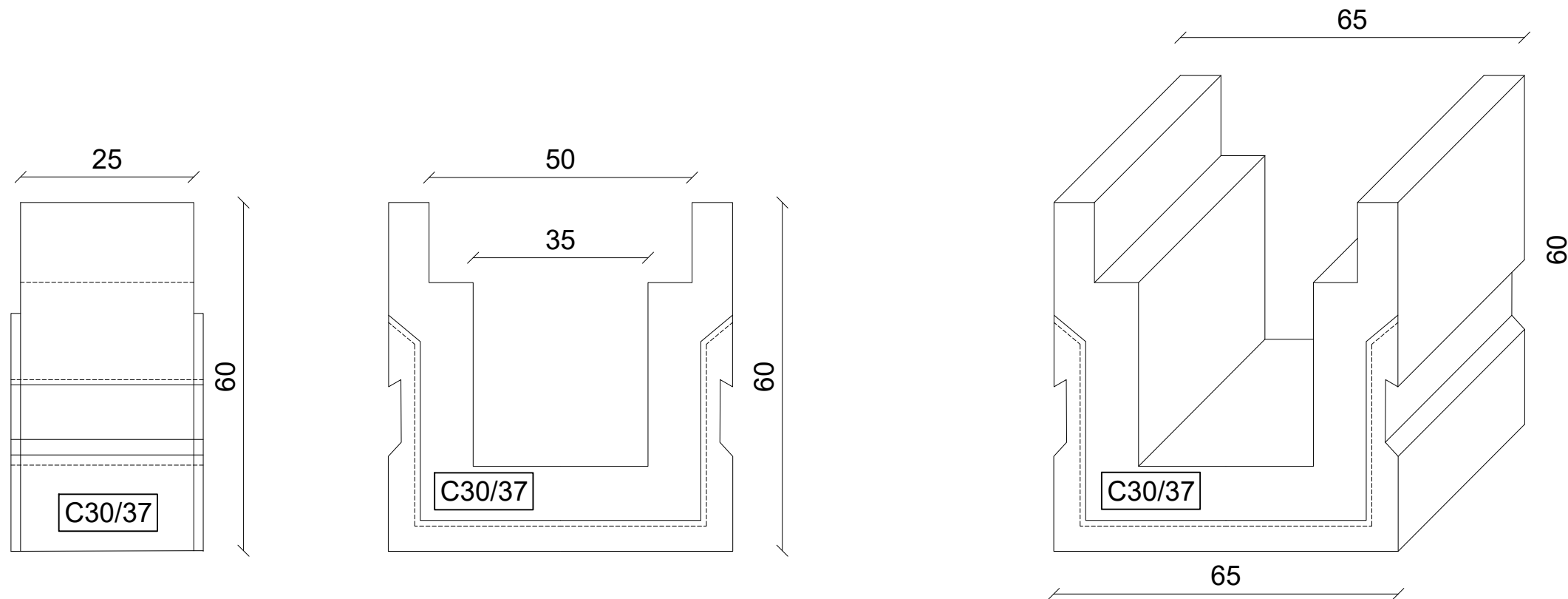

	NUME	SEMNATURA	CERINTA	NR. REFERAT	DATA
VERIFICATOR			A4,B2,D2		2024
Proiectant de specialitate: <b>S.C. AQUA PROJECT S.R.L.</b> Tr. Petru Rares, nr. 63, Piatra Neamt C.U.I. J27/580/2010 C.I.F. RO-27559846 Tel/Fax : 0233624426		<b>DENUMIREA PROIECTULUI:</b> "MODERNIZARE STRAZI IN COMUNA ION CREANGA"			PROIECT Nr. 10819/2024
		<b>AMPLASAMENT:</b> Comuna Ion Creanga, Județul Neamt			
		<b>BENEFICIAR:</b> Comuna Ion Creanga, Județul Neamt			Faza: D.A.L.I.
		<b>DENUMIRE PLANȘĂ:</b>  <b>DETALIU</b> <b>Sectiuni transversale</b> <b>Podet casetat tip P2</b>			
SEF PROIECT	Ing. Craciun Eugeniu		SCARA 1:50		PLANSA PL 5.5
PROIECTAT	Ing. Bulboaca Gheorghita-Marian		DATA 2024		
DESESTAT	Ing. Bulboaca Gheorghita-Marian				

RIGOLA CAROSABILA TIP R3 PREFABRICATA  
DIN BETON VIBROPRESAT  
SCARA 1:10

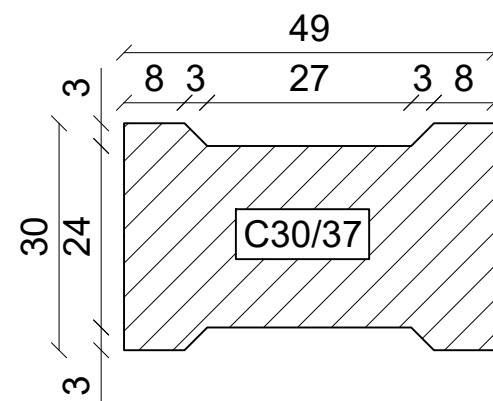

Condiții tehnice de calitate - Elemente constructive podet			
Beton C30/37 conf. N.E. 012/2007			
CLASĂ DE EXPUNERE	Raport apă/ciment	Tip ciment conf.: SR. EN 197-1 SR. 301 STAS 7055 SR. EN 206-1	Dozaj minim de ciment (kg)
XF4	0,50	CEM II	340





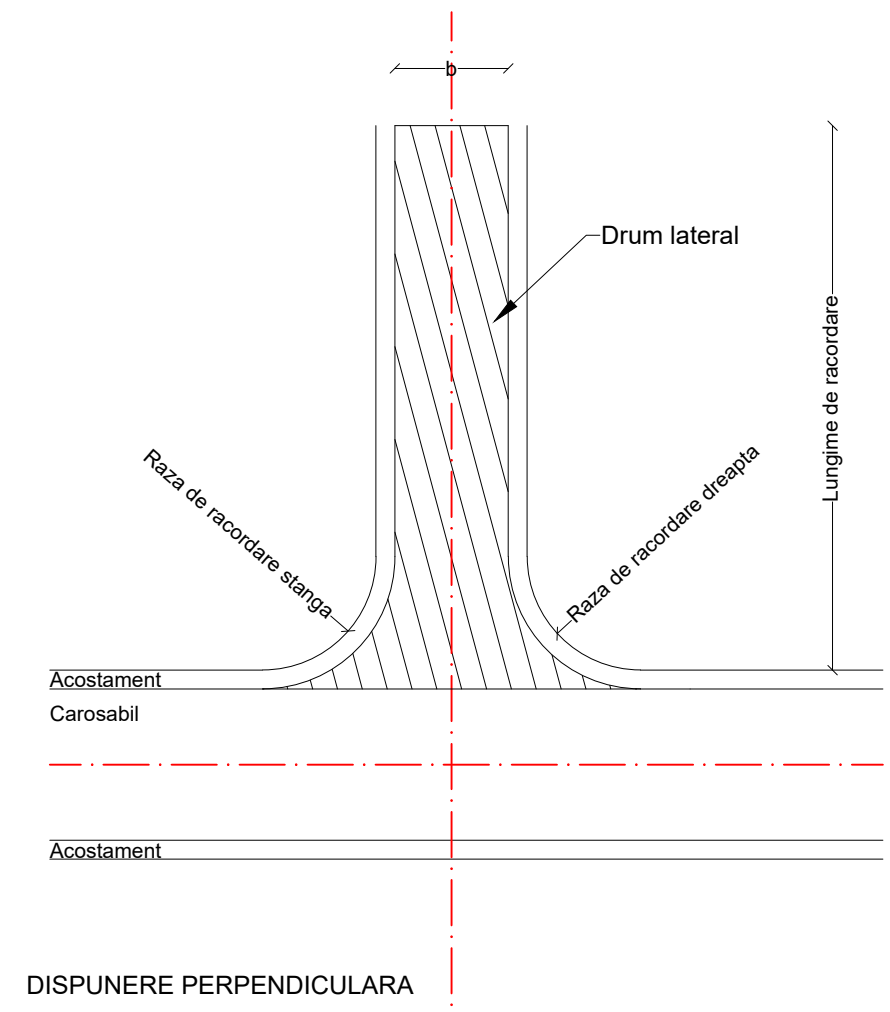
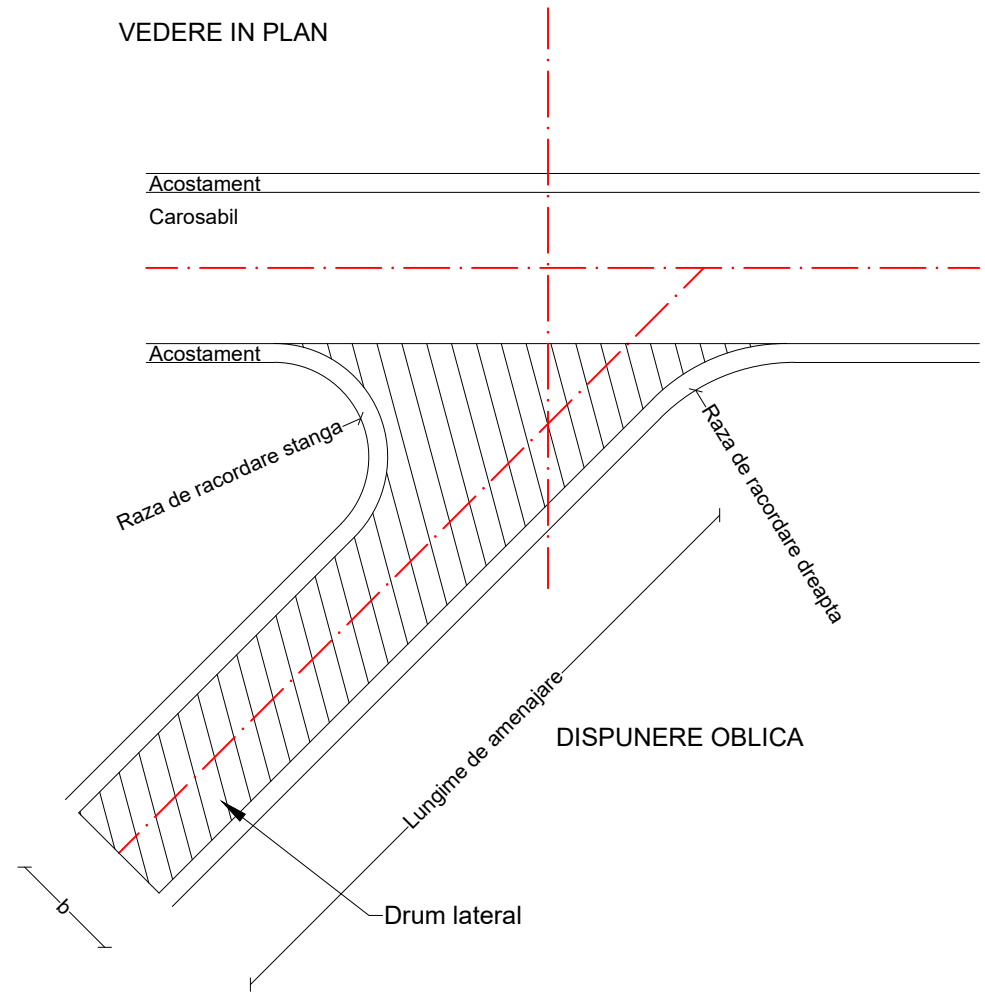

	NUME	SEMNATURA	CERINTA	NR. REFERAT	DATA
VERIFICATOR			A4,B2,D2		2024
Proiectant de specialitate: <b>S.C. AQUA PROJECT S.R.L.</b> Tr. Petru Rares, nr. 63, Piatra Neamt C.U.I. J27/580/2010 C.I.F. RO-27559846 Tel/Fax : 0233624426				<b>DENUMIREA PROIECTULUI:</b> "MODERNIZARE STRAZI IN COMUNA ION CREANGA" <b>AMPLASAMENT:</b> Comuna Ion Creanga, Județul Neamt <b>BENEFICIAR:</b> Comuna Ion Creanga, Județul Neamt	
SEF PROIECT	Ing. Craciun Eugeniu		SCARA 1:10	<b>DENUMIRE PLANȘĂ:</b>  <b>DETALIU</b> <b>Rigola carosabila tip R3 prefabricata din beton vibropresat</b>	
PROIECTAT	Ing. Bulboaca Gheorghita-Marian		DATA 2024		
DESESTAT	Ing. Bulboaca Gheorghita-Marian				
			Faza: D.A.L.I.		PROIECT Nr. 10819/2024
			PLANSA PL 5.6		

# DETALIU AMENAJARE DRUMURI LATERALE

Scara 1:200



	NUME	SEMNATURA	CERINTA	NR. REFERAT	DATA
VERIFICATOR			A4,B2,D2		2024
Proiectant de specialitate: <b>S.C. AQUA PROJECT S.R.L.</b> Tr. Petru Rares, nr. 63, Piatra Neamt C.U.I. J27/580/2010 C.I.F. RO-27559846 Tel/Fax : 0233624426			<b>DENUMIREA PROIECTULUI:</b> "MODERNIZARE STRAZI IN COMUNA ION CREANGA"		PROIECT Nr. 10819/2024
			<b>AMPLASAMENT:</b> Comuna Ion Creanga, Județul Neamt <b>BENEFICIAR:</b> Comuna Ion Creanga, Județul Neamt		
		<b>DENUMIRE PLANȘĂ:</b> <div style="text-align: center; font-size: 1.2em; font-weight: bold; color: blue;">DETALIU</div> <div style="text-align: center; color: red; font-style: italic;">Amenajare drumuri laterale</div>		Faza: D.A.L.I.	
SEF PROIECT	Ing. Craciun Eugeniu		SCARA 1:200		
PROIECTAT	Ing. Bulboaca Gheorghita-Marian		DATA 2024		
DESESTAT	Ing. Bulboaca Gheorghita-Marian			PLANSA PL 5.7	



**Detaliu  
Amenajare acces la proprietati  
Scara: 1:25**

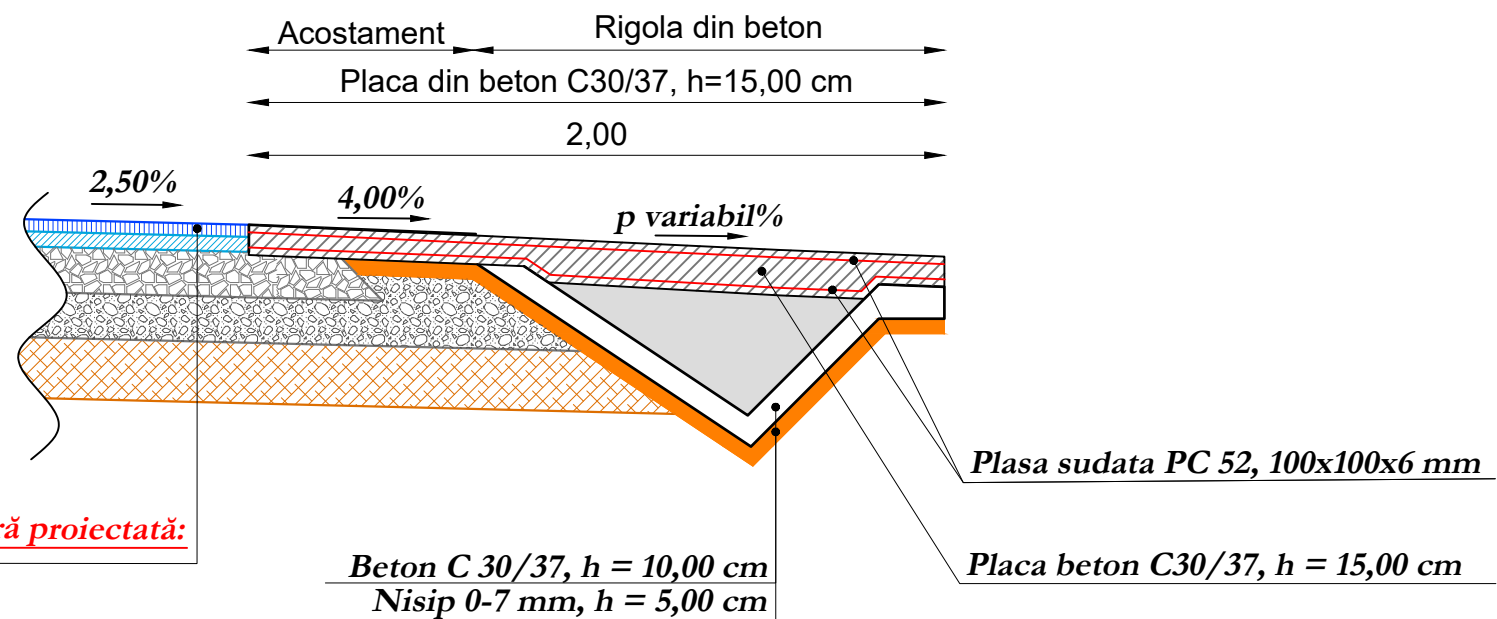

**Dimensiuni placa beton**

Lxlxh= (500x200x15) cm

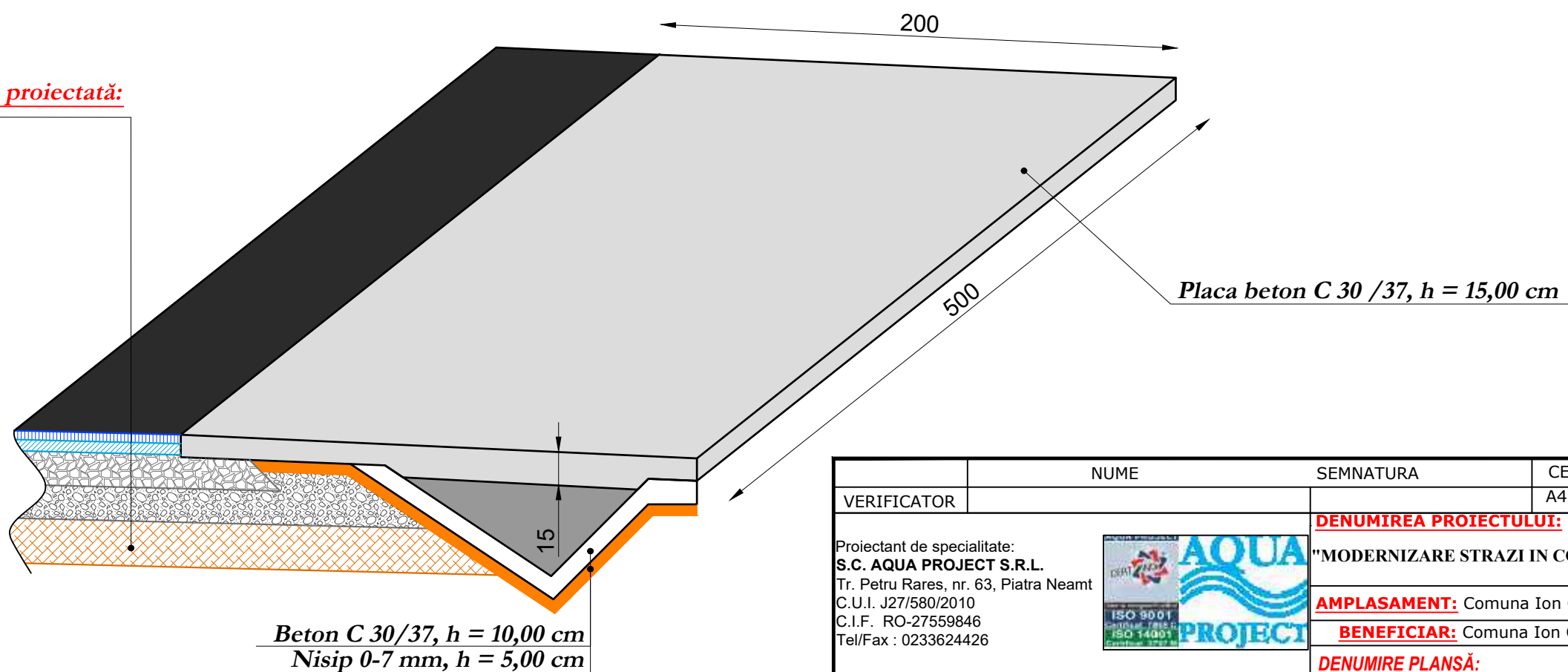

	NUME	SEMNATURA	CERINTA	NR. REFERAT	DATA
VERIFICATOR			A4,B2,D2		2024
Proiectant de specialitate: <b>S.C. AQUA PROJECT S.R.L.</b> Tr. Petru Rares, nr. 63, Piatra Neamt C.U.I. J27/580/2010 C.I.F. RO-27559846 Tel/Fax : 0233624426			<b>DENUMIREA PROIECTULUI:</b> "MODERNIZARE STRAZI IN COMUNA ION CREANGA"		PROIECT Nr. 10819/2024
			<b>AMPLASAMENT:</b> Comuna Ion Creanga, Județul Neamt <b>BENEFICIAR:</b> Comuna Ion Creanga, Județul Neamt		
		<b>DENUMIRE PLANȘĂ:</b> <p align="center"><b>DETALIU</b></p> <p align="center"><i>Amenajare acces la proprietati</i></p>		Faza: D.A.L.I.	PLANSA PL 5.8
SEF PROIECT	Ing. Craciun Eugeniu		SCARA 1:25		
PROIECTAT	Ing. Bulboaca Gheorghita-Marian		DATA 2024		
DESEANAT	Ing. Bulboaca Gheorghita-Marian				

# RIDICAREA LA COTA DIN PROIECT A CAMINELOR DE VIZITARE

Sc. 1 / 20

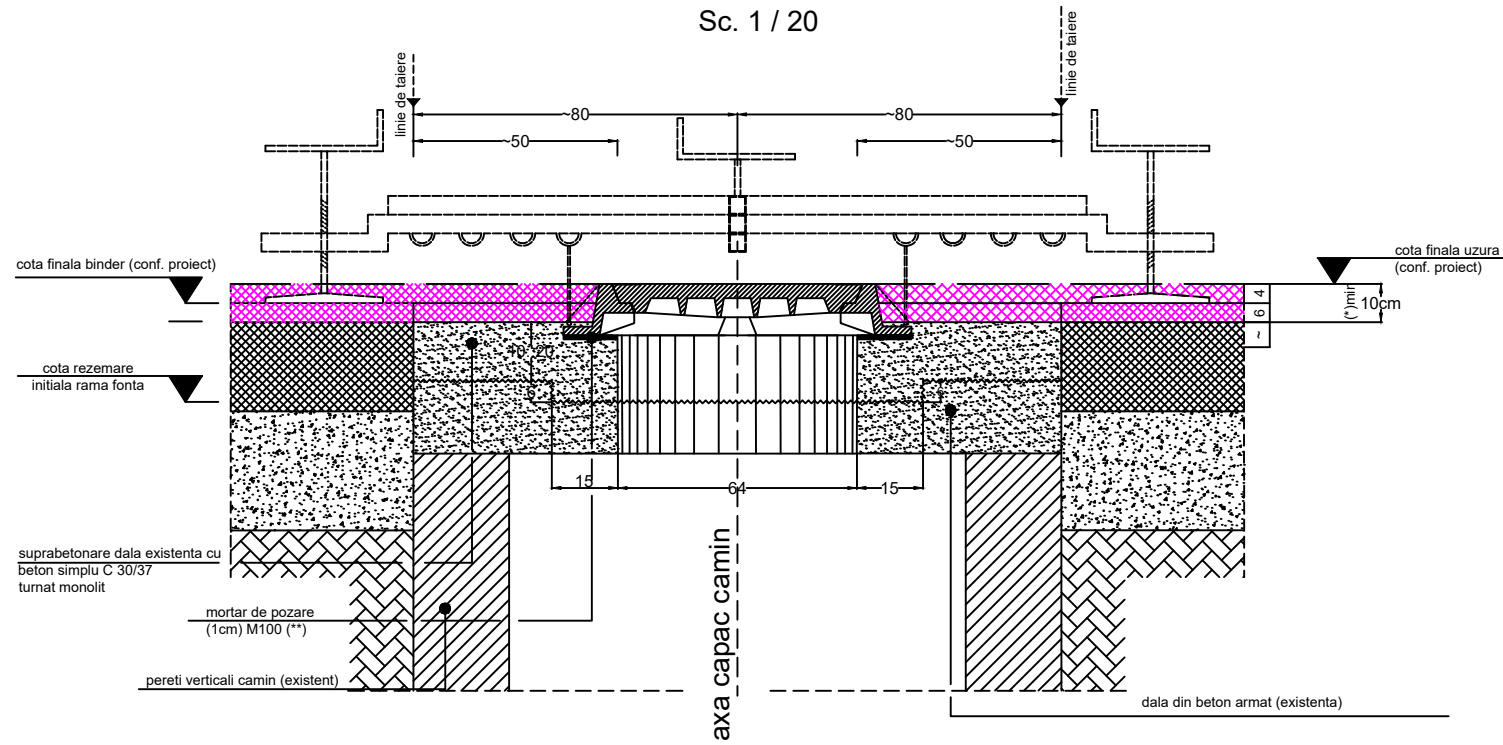

VEDERE IN PLAN  
SUPRABETONARE  
Sc. 1 / 20

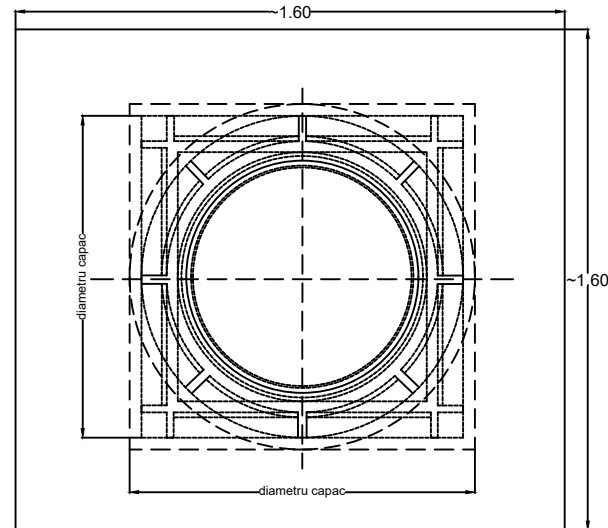

VEDERE IN PLAN  
LINII DE TAIERE  
Sc. 1 / 20

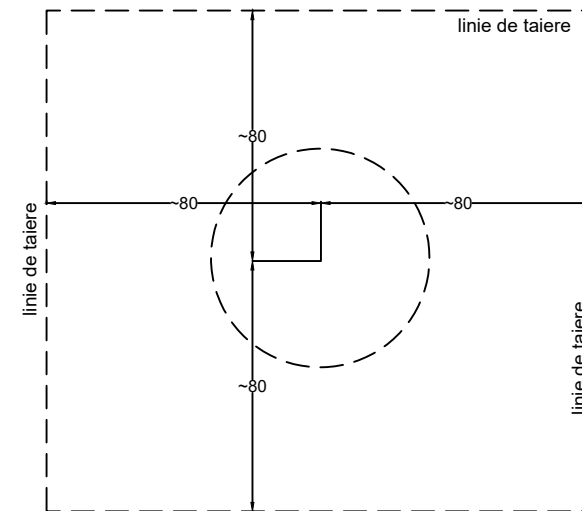

	NUME	SEMNATURA	CERINTA	NR. REFERAT	DATA
VERIFICATOR			A4,B2,D2		2024
Proiectant de specialitate: <b>S.C. AQUA PROJECT S.R.L.</b> Tr. Petru Rares, nr. 63, Piatra Neamt C.U.I. J27/580/2010 C.I.F. RO-27559846 Tel/Fax : 0233624426			<b>DENUMIREA PROIECTULUI:</b> "MODERNIZARE STRAZI IN COMUNA ION CREANGA"		PROIECT Nr. 10819/2024
			<b>AMPLASAMENT:</b> Comuna Ion Creanga, Județul Neamt <b>BENEFICIAR:</b> Comuna Ion Creanga, Județul Neamt		
		<b>DENUMIRE PLANȘĂ:</b> DETALIU Ridicarea la cota din proiect a caminelor de vizitare		Faza: D.A.L.I. PLANSA PL 5.9	
SEF PROIECT	Ing. Craciun Eugeniu		SCARA 1:20		
PROIECTAT	Ing. Bulboaca Gheorghita-Marian		DATA 2024		
DESESTAT	Ing. Bulboaca Gheorghita-Marian				

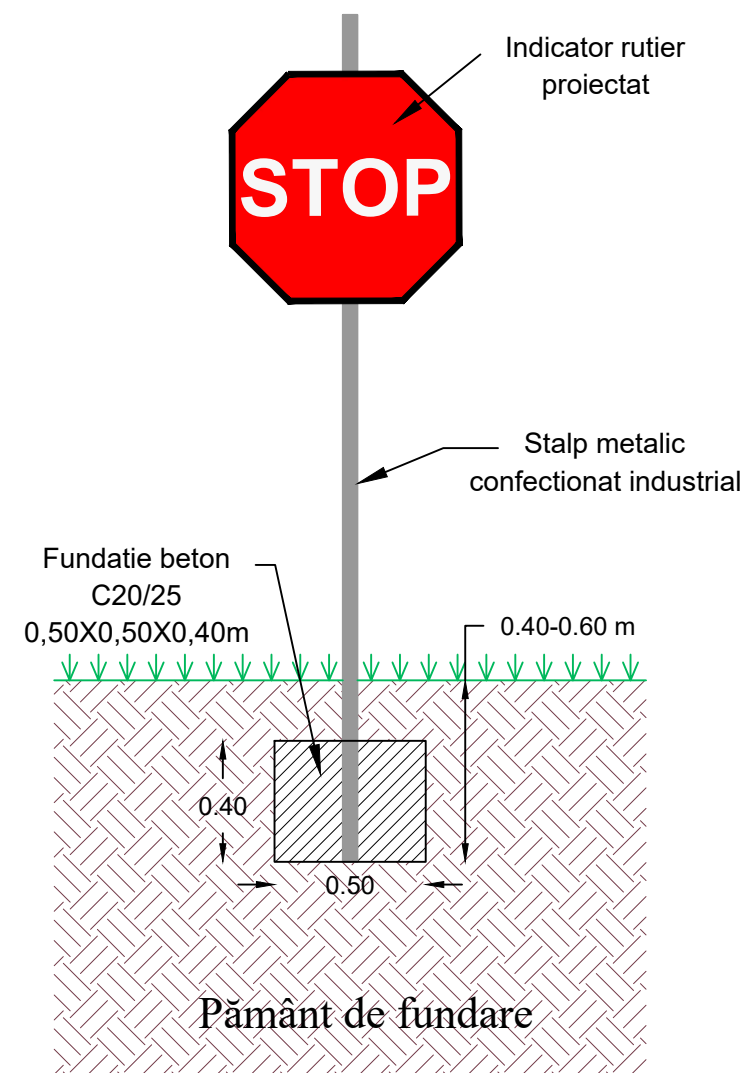
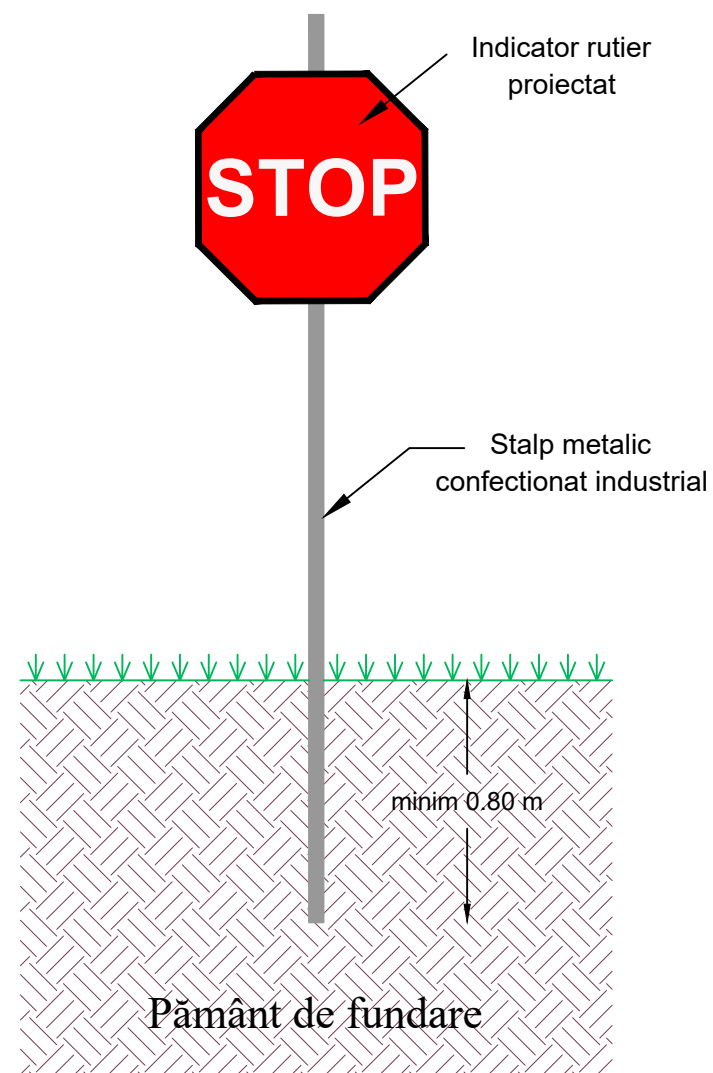

Notă:

- Amplasarea stâlpilor se face în afara marginii șanțurilor sau a rigolelor.
- Lungimea stâlpilor se stabilește astfel încât aceștia să fie încastrați min. 40 cm în fundația de beton de clasă min C 8/10, conform NE 012, respectiv min. 80 cm, când sunt plantați direct în pământ.

VERIFICATOR	NUME	SEMNATURA	CERINTA	NR. REFERAT	DATA
			A4,B2,D2		2024
Proiectant de specialitate: <b>S.C. AQUA PROJECT S.R.L.</b> Tr. Petru Rares, nr. 63, Piatra Neamt C.U.I. J27/580/2010 C.I.F. RO-27559846 Tel/Fax : 0233624426			<b>DENUMIREA PROIECTULUI:</b> "MODERNIZARE STRAZI IN COMUNA ION CREANGA"		PROIECT Nr. 10819/2024
			<b>AMPLASAMENT:</b> Comuna Ion Creanga, Județul Neamt <b>BENEFICIAR:</b> Comuna Ion Creanga, Județul Neamt		
			<b>DENUMIRE PLANȘĂ:</b> <b>DETALIU</b> <i>Indicator rutier proiectat</i>		Faza: D.A.L.I.
SEF PROIECT	Ing. Craciun Eugeniu		SCARA		
PROIECTAT	Ing. Bulboaca Gheorghita-Marian		1:25		
DESEANAT	Ing. Bulboaca Gheorghita-Marian		DATA		
			2024		PLANSA PL 5.10